

## Правила пользования каталогом

В основном разделе Каталога "Иллюстрации и перечни деталей и сборочных единиц" детали и сборочные единицы размещены по функциональному признаку. Перед каждой иллюстрацией (см. рис. 1) помещен перечень показанных на ней деталей и сборочных единиц, оформленный в виде таблицы (см. рис.2).

В разделе "Изменения" можно узнать нормы замены деталей и сборочных единиц.

В "Таблицах" приведены стандартизованные детали, сальники и подшипники качения, дан рисунок каждой детали с указанием основных размеров.

В разделе "Номерной указатель" перечислены в порядке возрастания номеров детали и сборочные единицы, включенные в Каталог, с указанием индекса иллюстрации и номера позиции.

Чтобы по функции детали определить ее номер, необходимо:

- в "Перечне иллюстраций" узнать индекс иллюстрации,
- по индексу найти иллюстрацию,
- на иллюстрации определить номер позиции,
- по номеру позиции определить номер детали.

Чтобы по номеру найти деталь на иллюстрации, необходимо:

- в "Номерном указателе" определить индекс иллюстрации и номер позиции,
- по индексу найти иллюстрацию,
- на иллюстрации по номеру позиции найти деталь.

Ниже приведены условные обозначения, встречающиеся в каталоге:

1  - относится к первой передаче;

 - относится к заднему ходу;

! - применять совместно;

\*) - допускается замена другими классами (в графе "Вариант")

~ - вариант по выбору;

**АБС** - устанавливается антиблокировочная система тормозов;

**Е-3** - для автомобилей с системой снижения токсичности "Евро-3";

**Е-4** - для автомобилей с системой снижения токсичности "Евро-4";

^ - деталь применять методом подбора;

**Exp** - деталь устанавливается только на экспортные комплектации автомобилей

**00001-0061008-11** - стандартизованная деталь, предпоследняя цифра - код материала детали (Таблица 1), последняя - код покрытия (Таблица 2).

Например, в номере **00001-0025742-12** предпоследняя цифра "1" указывает, что деталь изготовлена из стали с пределом прочности на разрыв от 490 до 784 МПа, а последняя цифра "2" означает, что деталь хромируется. В разделе "Таблицы" не приводятся номера, отличающиеся только последними двумя цифрами.

Таблица 1		Таблица 2	
Код	Материал	Код	Покрытие
	Сталь с пределом прочности на разрыв, МПа (кг/мм <sup>2</sup> ):		
0	333 - 490 (34 - 50)	0	Отсутствие покрытия
1	490 - 784 (50 - 80)	1	Цинкование
2	784 - 980 (80 - 100)	2	Хромирование
3	980 - 1176 (100 - 120)	3	Фосфатирование
4	Латунь	4	Лужение
5	Легкий сплав	5	Никелирование блестящее
6	Медь	6	Оксидирование
7	Другие металлические материалы	7,8,9	Специальное покрытие
8	Неметаллический		
9	Смешанный		



Рис. 1

Сборочная единица устанавливается только на автомобили 11194-33, 11193-33 и 11194-43 (см. Рис.1)

Количество на иллюстрации

№ поз.	№ изв. об изм.	Дата выпуска изв.	Вкл. в з/ч	Номер детали	Варианты	Кол.	Наименование
1			+	11180-3710060-00	(14,16,114,116)	1	Выключатель кондиционера
2			+	11180-3709820-00 ~		1	Модуль управления светотехникой
2			+	11180-3709820-01 ~		1	Модуль управления светотехникой
2			+	11180-3709820-10 ~	(01)	1	Модуль управления светотехникой
2			+	11180-3709820-11 ~	(01)	1	Модуль управления светотехникой
3			+	21230-3710230-00		1	Выключатель освещения вещевого ящика
4			+	00001-0076787-01		1	Винт 3,6x9,5 самонарезающий
5			+	11180-3710020-00 ~		1	Выключатель обогрева заднего стекла
5			+	11180-3710020-01 ~		1	Выключатель обогрева заднего стекла
5			+	11180-3710020-02 ~		1	Выключатель обогрева заднего стекла
6			+	11180-3710624-00		1	Заглушка
7			+	11180-3710604-00		1	Заглушка кнопочного выключателя правая
8			+	11180-3710010-00 ~		1	Выключатель аварийной сигнализации
8			+	11180-3710010-01 ~		1	Выключатель аварийной сигнализации
9			+	11180-3710605-00		1	Заглушка кнопочного выключателя левая

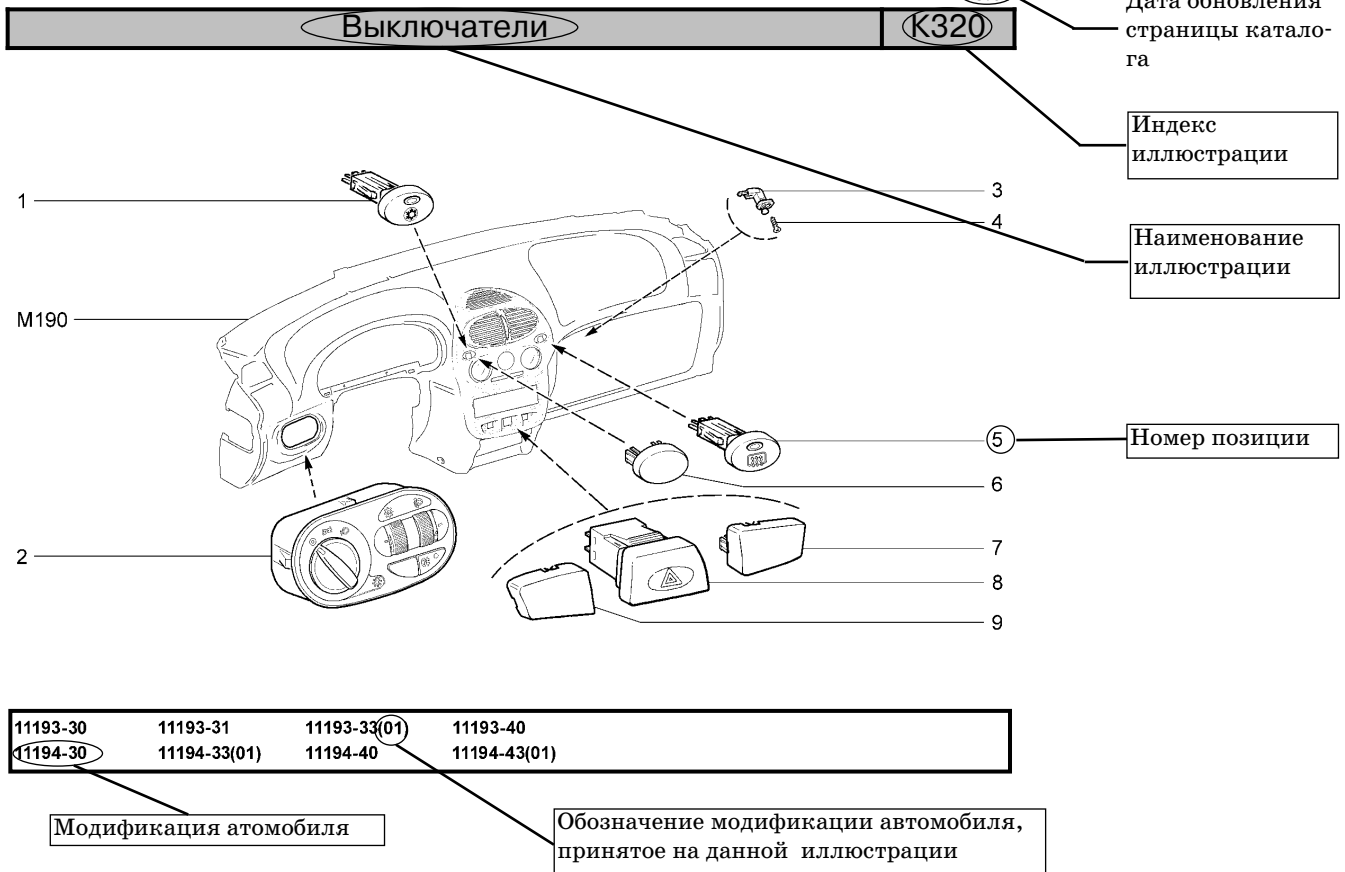
Номер позиции

Сборочная единица поставляется в запасные части

Номер сборочной единицы

Наименование сборочной единицы

Рис. 2

# **АВТОМОБИЛЬ LADA KALINA-1119**



## СОДЕРЖАНИЕ

Модификации и комплектации автомобилей . . . . .	7
Комплектации двигателей для автомобилей LADA KALINA - 1119 . . . . .	10
Перечень иллюстраций. . . . .	12
Иллюстрации и перечень деталей и сборочных единиц: . . . . .	17
Двигатель . . . . .	A
Трансмиссия . . . . .	B
Тормозная система . . . . .	C
Управление рулевое, подвеска и колеса . . . . .	D
Устройства вспомогательные. . . . .	E
Электрооборудование. . . . .	K
Кузов. . . . .	M
Инструмент. . . . .	Y
Заглушки. . . . .	Z
Таблицы:	
Таблицы нормалей. . . . .	N
Арматура жгутов проводов. . . . .	АП
Сальники . . . . .	S
Подшипники . . . . .	AB
Номерной указатель . . . . .	УН

## МОДИФИКАЦИИ И КОМПЛЕКТАЦИИ АВТОМОБИЛЕЙ

Модель	Модификация	Тип кузова	Комплектация	Код исполнения	Исполнение	Нормы токсичности	Примечание
1119	11193	хетчбек	10	30	норма	Е-3	- базовая комплектация для внутреннего рынка
			14				- комплектация для внутреннего рынка с климатической установкой
			110				- базовая комплектация для внешнего рынка
			114				- комплектация для внешнего рынка с климатической установкой
			116				- комплектация для внешнего рынка с климатической установкой, АБС
1119	11193	хетчбек	10	31	стандарт	Е-3	- базовая комплектация для внутреннего рынка без электроусилителя руля
			110				- базовая комплектация для внешнего рынка без электроусилителя руля
			110				- базовая комплектация для внешнего рынка с двумя подушками безопасности
1119	11193	хетчбек	110	40	норма	Е-4	- базовая комплектация для внешнего рынка с двумя подушками безопасности
			115				- комплектация для внешнего рынка с АБС и двумя подушками безопасности

Модель	Модификация	Тип кузова	Комплектация	Код исполнения	Исполнение	Нормы токсичности	Примечание	
1119	11194	хетчбек	14	30	норма	Е-3	- комплектация для внутреннего рынка с климатической установкой	
			110				норма	- базовая комплектация для внешнего рынка
			114					- комплектация для внешнего рынка с климатической установкой
			116					- комплектация для внешнего рынка с климатической установкой, АБС
			15	люкс	Е-3		- комплектация для внутреннего рынка с АБС, двумя подушками безопасности	
			16				- комплектация для внутреннего рынка с АБС, климатической установкой и двумя подушками безопасности	
			110				- базовая комплектация для внешнего рынка с двумя подушками безопасности	
			110	40	норма		Е-4	- базовая комплектация для внешнего рынка с двумя подушками безопасности
			114					- комплектация для внешнего рынка с климатической установкой и двумя подушками безопасности
			115					- комплектация для внешнего рынка с АБС и двумя подушками безопасности

Модель	Модификация	Тип кузова	Комплектация	Код исполнения	Исполнение	Нормы токсичности	Примечание
1119	11194	хетчбек	110	43	люкс	Е-4	- базовая комплектация для внешнего рынка с двумя подушками безопасности
			116				- комплектация для внешнего рынка с климатической установкой, АБС и двумя подушками безопасности

## КОМПЛЕКТАЦИИ ДВИГАТЕЛЕЙ ДЛЯ АВТОМОБИЛЕЙ LADA KALINA - 1119

Модификация автомобиля	Комплектация автомобиля	Исполнение	Комплектация двигателя для зап. частей	Тип двигателя	Рабочий объём, л	Нормы токсичности	Контроллер			
11193	10	30	11183-1000260-00	8-клапанный	1,6	Е-3	21114-1411020-40 или 21114-1411020-41 или 21114-1411020-42			
	14		11183-1000260-03							
	110		11183-1000260-00							
	114		11183-1000260-03							
	116		11183-1000260-03							
	10	31	11183-1000260-00					8-клапанный	1,6	Е-4
	110	33	21114-1000260-50							
	110	40	21114-1000260-80							
	115									

Модификация автомобиля	Комплектация автомобиля	Исполнение	Комплектация двигателя для зап. частей	Тип двигателя	Рабочий объём, л	Нормы токсичности	Контроллер
11194	14	30	11194-1000260-03	16-клапанный	1,4	Е-3	11194-1411020-00
	110		11194-1000260-00				
	114		11194-1000260-03				
	116		11194-1000260-03				
	15	33	11194-1000260-00				
	16		11194-1000260-03				
	110		11194-1000260-00				
	110	40	11194-1000260-20				
	114		11194-1000260-23				
	115		11194-1000260-20				
	110	43	11194-1000260-20				
	116		11194-1000260-23				

**ПЕРЕЧЕНЬ ИЛЛЮСТРАЦИЙ**

Наименование иллюстрации	Индекс	Варианты
1	2	3
<b>А. Двигатель</b>		
<b>А0. Двигатель в сборе</b>		
Двигатель	A001	
Двигатель	A002	
Подвеска двигателя	A010	
Подвеска двигателя	A011	
Подвеска двигателя	A012	14,16,114,116
<b>А1. Основные элементы двигателя</b>		
Блок цилиндров и головка блока	A100	
Блок цилиндров и головка блока	A101	
Картер масляный и крышки блока	A110	
Вал коленчатый и маховик	A120	
Вал коленчатый и маховик	A121	
Шатуны и поршни	A130	
Шатуны и поршни	A131	
Шатуны и поршни	A132	
Привод вала распределительного	A140	
Привод вала распределительного	A141	
Привод вспомогательных агрегатов	A145	
Привод вспомогательных агрегатов	A146	14,16,114,116
Механизм газораспределительный	A150	
Механизм газораспределительный	A151	
<b>А2. Система подачи топлива</b>		
Бак топливный	A200	
Трубопроводы топливные	A210	
Система улавливания паров бензина	A220	
Рампа и форсунки	A230	
Рампа и форсунки	A231	
<b>А3. Система питания</b>		
Установка фильтра воздушного	A300	
Установка фильтра воздушного	A301	
Фильтр воздушный	A302	
Фильтр воздушный	A303	
Система подачи воздуха	A310	
Привод акселератора	A320	
Патрубок дроссельный	A330	
<b>А4. Система выпуска отработавших газов</b>		
Труба впускная	A400	
Модуль впуска	A410	
Модуль впуска	A411	
Труба приемная с нейтрализатором	A420	
Труба приемная с нейтрализатором	A421	
Глушители	A430	
<b>А5. Система смазки</b>		
Система смазки и вентиляции	A500	
Система смазки и вентиляции	A501	
Насос масляный	A510	

1	2	3
<b>А6. Система охлаждения</b>		
Система охлаждения	A600	
Радиатор и бачок расширительный	A610	
Насос водяной	A620	
<b>В. Трансмиссия</b>		
<b>В1. Сцепление</b>		
Привод сцепления	B110	
Сцепление	B140	
Картер сцепления	B150	10,110
Картер сцепления	B151	
<b>В2. Коробка передач</b>		
Коробка передач	B200	
Картер коробки передач	B210	
Валы коробки передач	B220	10,110
Валы коробки передач	B221	
Шестерни коробки передач	B230	10,110
Шестерни коробки передач	B231	
Шестерни коробки передач	B232	
Привод переключения передач	B250	
Тяга реактивная	B251	
Механизм выбора и переключения передач	B260	
Механизм выбора передач	B270	
<b>В4. Привод колес</b>		
Привод передних колес	B400	
Дифференциал	B410	
<b>С. Тормозная система</b>		
<b>С1. Привод тормозов</b>		
Педаль тормоза	C100	
Элементы привода тормозов	C110	
Привод гидротормозов	C120	
Привод гидротормозов	C121	15,16,115,116
Привод регулятора давления	C130	
Гидроагрегат АБС и датчики скорости колес	C141	15,16,115,116
Цилиндр колесный заднего тормоза	C150	
Регулятор давления тормозов	C160	
Привод стояночного тормоза	C170	
<b>С2. Тормозные механизмы</b>		
Тормоза передние	C200	
Элементы передних тормозов	C210	
Тормоза задние в сборе	C220	
Тормоза задние	C230	
Тормоза задние	C231	15,16,115,116
<b>Д. Управление рулевое, подвеска и колеса</b>		
<b>Д1. Управление рулевое</b>		
Колонка рулевая	D100	
Колонка рулевая	D101	
Колонка рулевая	D102	



1	2	3
Механизм рулевой	D110	
Привод рулевой	D120	
Вал рулевого управления	D142	
Элементы рулевого механизма	D150	
Картер рулевого механизма	D160	
<b>D2. Подвеска передняя</b>		
Элементы передней подвески	D200	
Рычаги передней подвески	D210	
Стабилизатор поперечной устойчивости	D220	
Стойки телескопические передней подвески	D230	~
Стойки телескопические передней подвески	D231	~
<b>D3. Подвеска задняя</b>		
Подвеска задняя	D300	
Рычаги задней подвески с тормозами	D310	
<b>D4. Колеса</b>		
Кулаки поворотные и ступицы	D400	
Колеса	D410	
Колеса	D411	
Колеса	D412	
Ступицы задних колес	D420	
<b>Е. Устройства вспомогательные</b>		
<b>Е1. Климатическая установка</b>		
Система вентиляции и отопления	E100	
Система вентиляции и отопления	E101	14,16,114,116
Отопитель с управлением и шлангами	E110	
Отопитель с управлением и шлангами	E111	14,16,114,116
Воздухопроводы обогрева стекол	E120	
Сопла вентиляции кузова	E130	
Вентилятор климатической установки	E140	
Щиток водоотражательный	E150	
Дефлекторы вытяжной вентиляции	E160	
Радиатор отопителя	E170	
Система кондиционирования	E181	14,16,114,116
<b>Е2. Омыватели</b>		
Омыватели	E200	
<b>Е3. Стеклоочистители</b>		
Стеклоочиститель передний	E300	
Стеклоочиститель задний	E310	
<b>Е4. Подушки безопасности</b>		
Надувные подушки безопасности	E400	
<b>К. Электрооборудование</b>		
<b>К1. Электрооборудование двигателя</b>		
Контроллер системы управления двигателем	K100	
Выключатель зажигания	K110	
Модуль и свечи зажигания	K120	
Модули и свечи зажигания	K121	
Установка батареи аккумуляторной	K130	

1	2	3
Установка генератора	K140	
Стартер	K150	10,110
Стартер	K151	
<b>K2. Система освещения</b>		
Освещение переднее	K200	
Освещение салона	K220	
Приборы световые задние	K230	
<b>K3. Сигналы, приборы, реле</b>		
Сигналы	K300	
Приборы и подсветка	K310	
Блоки электронные	K311	
Выключатели	K320	
Реле системы впрыска	K330	
Реле монтажного блока	K340	
Модуль двери водителя и переключатели стеклоподъемников	K350	
<b>K4. Жгуты проводов</b>		
Жгуты проводов моторного отсека	K400	
Жгуты проводов моторного отсека	K401	
Жгуты проводов салона	K410	
<b>M. Кузов</b>		
<b>M0. Кузов в сборе</b>		
Кузов	M001	
<b>M1. Интерьер салона</b>		
Сиденья передние	M100	
Механизм установки передних сидений	M110	
Сиденье заднее	M120	
Ремни безопасности	M135	
Шумоизоляция салона	M140	
Шумоизоляция моторного отсека	M145	
Коврики	M150	
Облицовка туннеля пола	M155	
Обивка крыши, задка и полка багажника	M160	
Обивка боковины	M170	
Принадлежности салона	M180	
Панель приборов	M190	
Панель приборов	M191	
Поперечина и кронштейны панели приборов	M192	
Ящик вещевого	M195	
<b>M2. Каркас и панели кузова</b>		
Капот	M200	
Пол передний	M210	
Пол задний	M220	
Каркас заднего пола	M230	
Каркас передка	M240	
Каркас боковины и задка	M250	
Панели кузова	M260	
<b>M3. Двери и окна</b>		
Двери передние	M300	
Навеска боковых дверей	M305	
Двери задние	M310	

1	2	3
Замки передних дверей	M320	
Замки задних дверей	M325	
Ручки передних дверей	M330	
Ручки задних дверей	M335	
Окна передних дверей	M340	
Окна задних дверей	M350	
Стеклоподъемники передних дверей	M360	
Стеклоподъемники задних дверей	M370	
Стеклоподъемники задних дверей	M371	
Окна	M380	
Дверь задка	M390	
Замок и фиксатор двери задка	M395	
<b>M4. Элементы облицовочные</b>		
Облицовка радиатора	M400	
Щитки	M410	
Орнаменты и накладки облицовочные	M420	
Фартуки	M421	
Накладки облицовочные ветрового окна	M425	
Бампер передний	M430	
Бампер задний	M440	
<b>У. Инструмент</b>		
<b>У1. Инструмент шоферский</b>		
Инструмент шоферский	У100	
<b>Z. Заглушки</b>		
Схема установки заглушек	Z100	
Схема установки заглушек	Z101	
Схема установки заглушек	Z102	

# ИЛЛЮСТРАЦИИ И ПЕРЕЧНИ ДЕТАЛЕЙ И СБОРОЧНЫХ ЕДИНИЦ

## Двигатель

A001

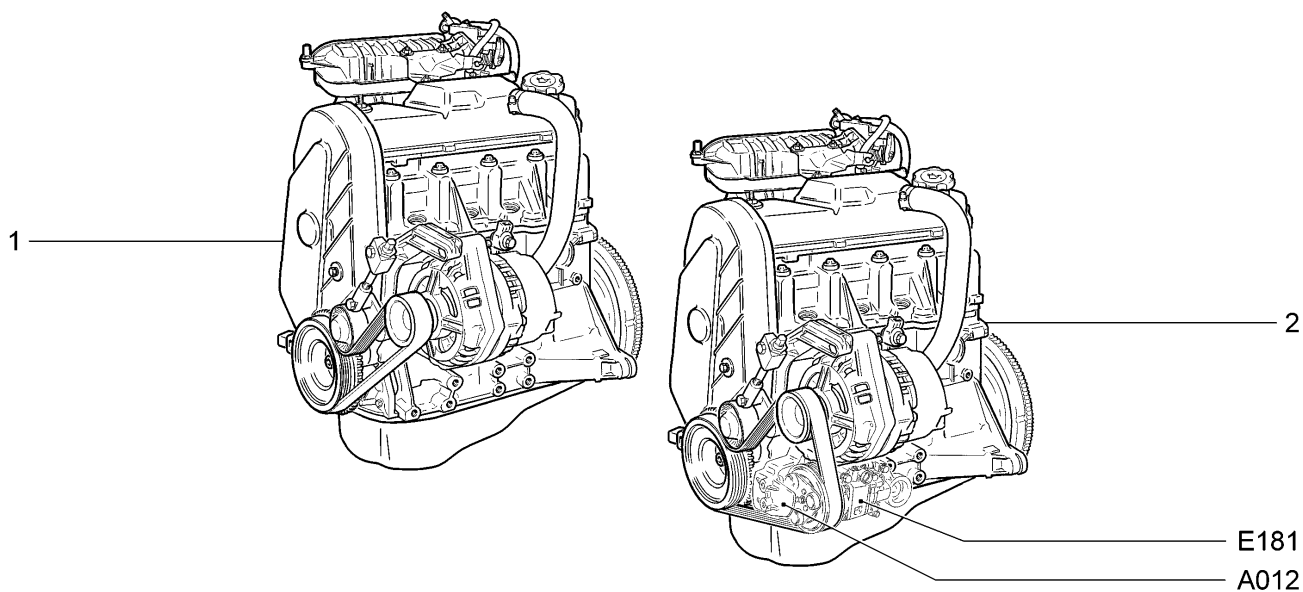

11193-30(01) 11193-31(01) 11193-33(02) 11193-40(03)							
№ поз.	№ извещ. об изменении	Дата выпуска изв.	Вкл. в з/ч	Номер детали, варианты	Применяемость	Кол.	Наименование
1			+	11183-1000260-00	(01)	1	Двигатель в сборе (Е-3)
1			+	21114-1000260-50	(02)	1	Двигатель в сборе (Е-3)
1			+	21114-1000260-80	(03)	1	Двигатель в сборе (Е-4)
2				11183-1000260-03	(14,114,116)	1	Двигатель в сборе (без компрессора)(Е-3)

# Двигатель

A002

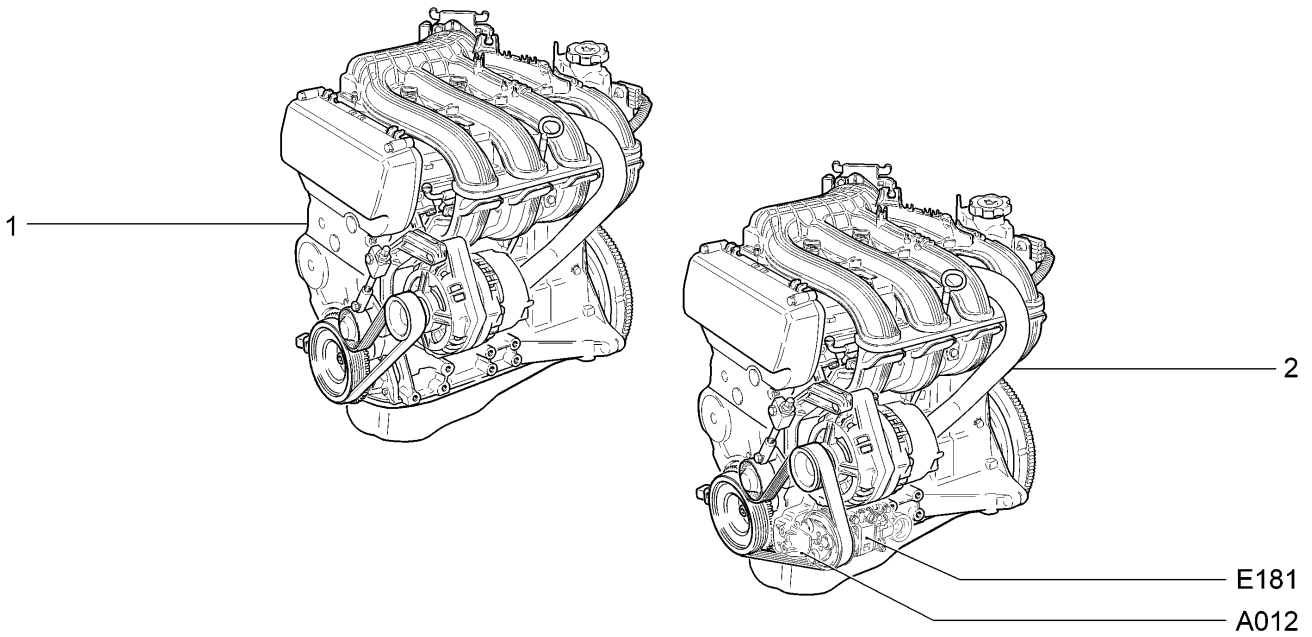

11194-30(01) 11194-33(01) 11194-40(02) 11194-43(02)							
№ поз.	№ извещ. об изменении	Дата выпуска изв.	Вкл. в з/ч	Номер детали, варианты	Применяемость	Кол.	Наименование
1			+	11194-1000260-00	(01)	1	Двигатель в сборе (Е-3)
1			+	11194-1000260-20	(02)	1	Двигатель в сборе (Е-4)
2				11194-1000260-03	(01-14,16, 114,116)	1	Двигатель в сборе (без компрессора) (Е-3)
2				11194-1000260-23	(02-114, 116)	1	Двигатель в сборе (без компрессора) (Е-4)

Подвеска двигателя

A010

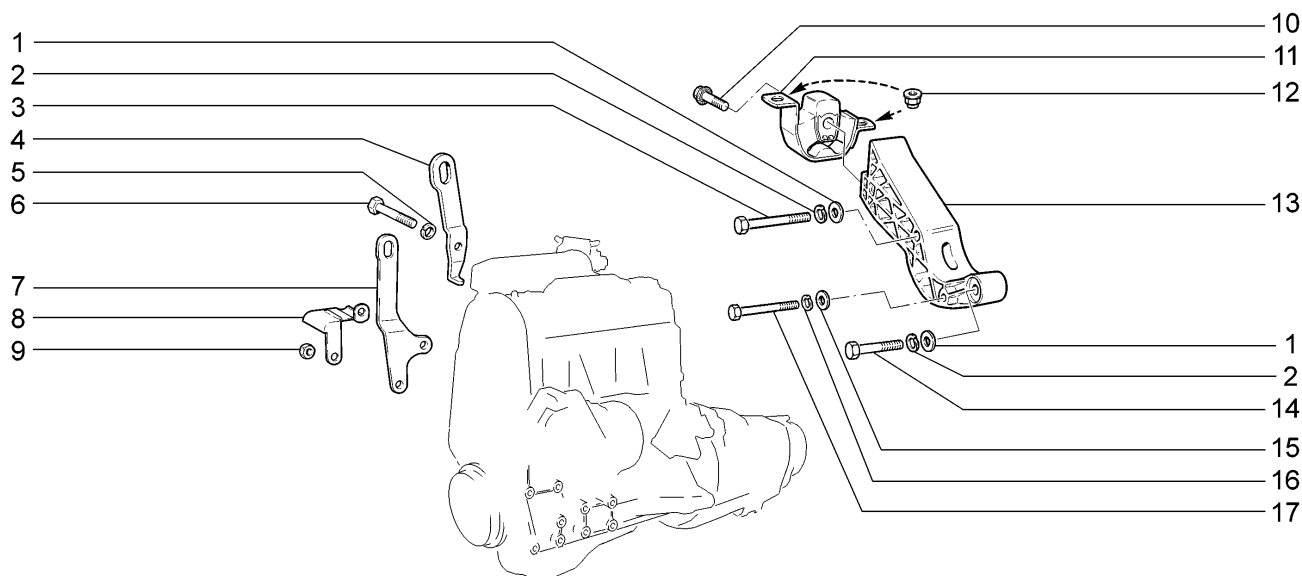

11193-30		11193-31		11193-33		11193-40	
11194-30(01)		11194-33(01)		11194-40(01)		11194-43(01)	
№ поз.	№ извещ. об изменении	Дата выпуска изв.	Вкл. в з/ч	Номер детали, варианты	Применяемость	Кол.	Наименование
1			+	00001-0005200-01		2	Шайба 12
2			+	00001-0005170-70		2	Шайба 12 пружинная
3			+	00001-0055415-21		1	Болт М12х1,25х90
4				11194-1001074-00	(01)	1	Рым для подъема двигателя передний
5			+	00001-0005166-70	(01)	1	Шайба 8 пружинная
6			+	00001-0060436-21	(01)	1	Болт М8х25
7			+	21110-1001074-10		1	Рым для подъема двигателя передний
8			+	21114-1008043-00		1	Экран датчика давления масла
9			+	00001-0061008-11		2	Гайка М8
10			+	11180-1001488-00		1	Болт крепления задней опоры
11			+	11180-1001033-00 ~		1	Опора подвески двигателя задняя в сборе
11			+	11180-1001033-01 ~		1	Опора подвески двигателя задняя в сборе
12			+	11180-1001257-00		2	Гайка крепления опоры двигателя
13			+	11180-1001032-00		1	Кронштейн задней подвески
14			+	00001-0055412-21		1	Болт М12х1,25х70
15			+	00001-0026386-01		1	Шайба 10
16			+	00001-0005168-70		1	Шайба 10 пружинная
17			+	00001-0059716-21		1	Болт М10х1,25х90

Подвеска двигателя

A011

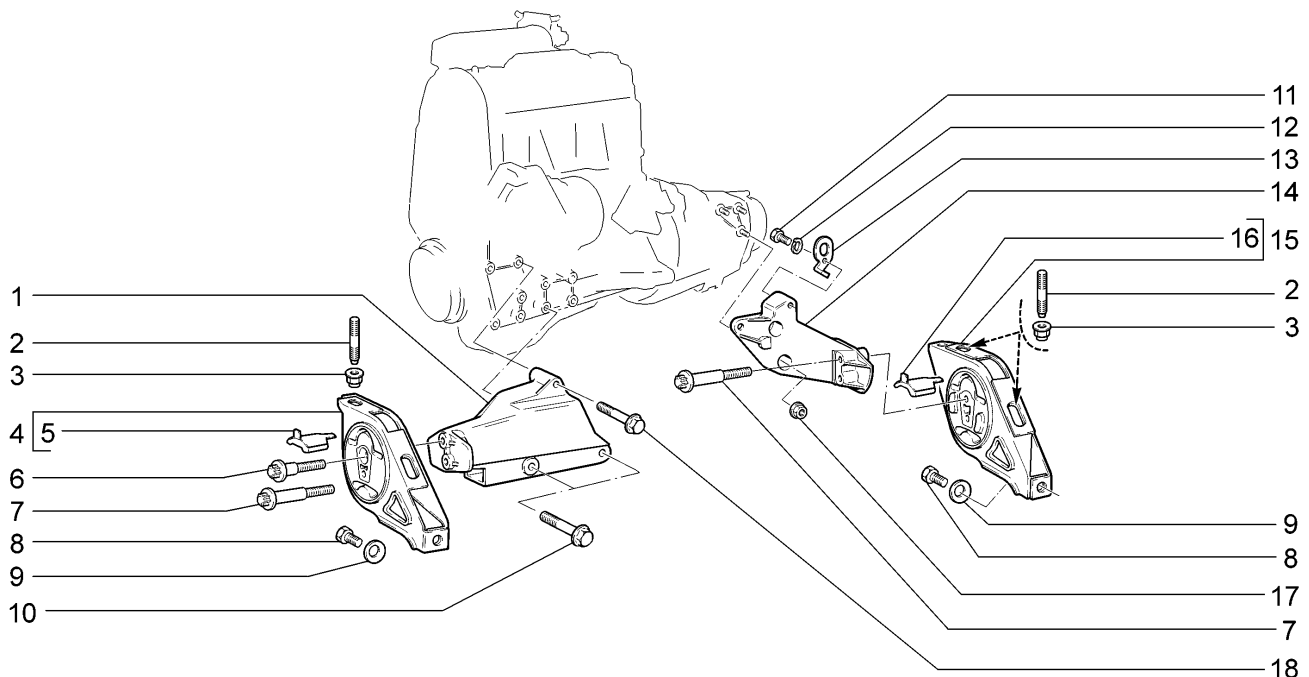

11193-30		11193-31		11193-33		11193-40	
11194-30		11194-33		11194-40		11194-43	
№ поз.	№ извещ. об изменении	Дата выпуска изв.	Вкл. в з/ч	Номер детали, варианты	Применяемость	Кол.	Наименование
1			+	11180-1001157-00		1	Кронштейн правой опоры подвески двигателя
2			+	11180-1001101-00		4	Шпилька крепления подвески
3			+	11180-1001257-00		4	Гайка крепления опоры двигателя
4			+	11180-1001089-00 ~ !		1	Опора подвески двигателя правая в сборе
4			+	11180-1001089-01 ~ !!		1	Опора подвески двигателя правая в сборе
5			+	11180-1001094-00 !		1	Ограничитель правой опоры подвески двигателя
5				11180-1001094-01 !!		1	Ограничитель правой опоры подвески двигателя
6				11180-1001492-00		1	Болт крепления правой опоры подвески двигателя верхний
7			+	11180-1001493-00		3	Болт крепления опоры подвески двигателя
8			+	00001-0059705-21		2	Болт М10х1,25х20
9			+	00001-0011983-73		2	Шайба 10 пружинная коническая
10			+	11180-1001499-00		2	Болт нижний
11			+	00001-0060434-21		1	Болт М8х20
12			+	00001-0005166-70		1	Шайба 8 пружинная
13			+	21080-1001076-00		1	Рым задний
14			+	11180-1001231-00		1	Кронштейн левой опоры подвески
15			+	11180-1001045-00 ~ !!!		1	Опора подвески двигателя левая в сборе



Подвеска двигателя

A011

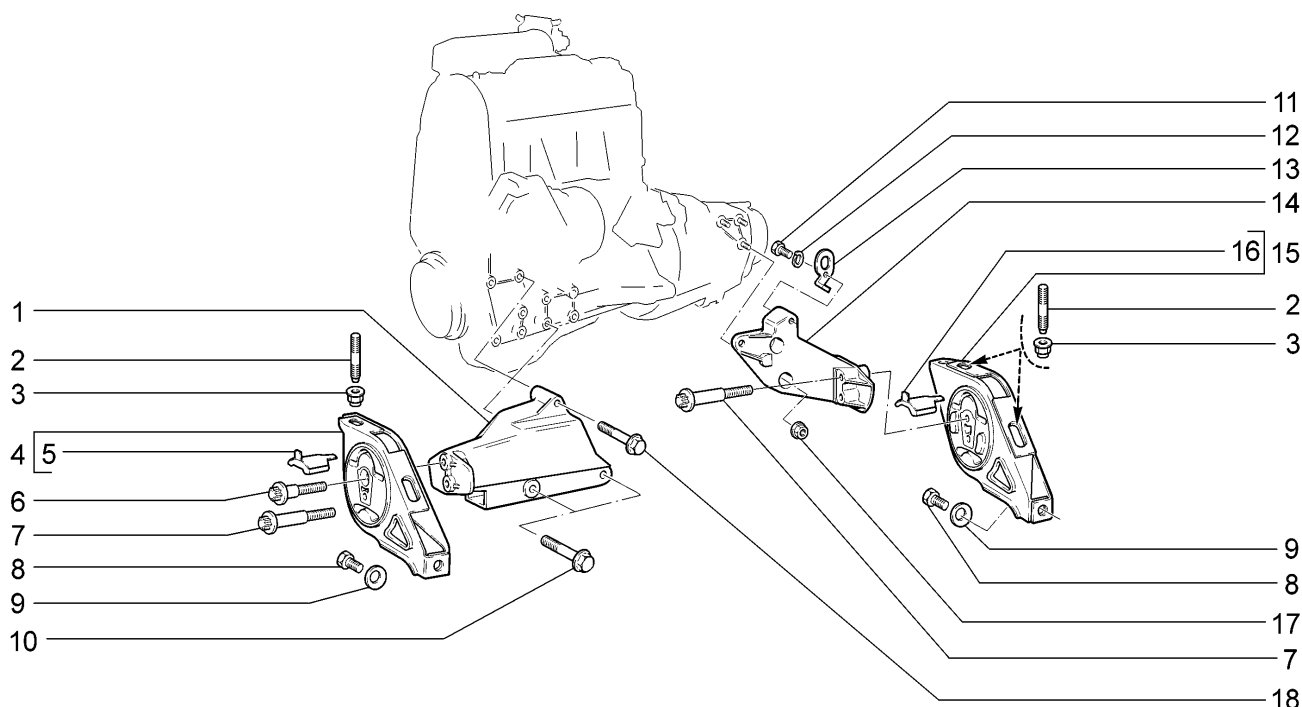

11193-30		11193-31		11193-33		11193-40	
11194-30		11194-33		11194-40		11194-43	
№ поз.	№ извещ. об изменении	Дата выпуска изв.	Вкл. в з/ч	Номер детали, варианты	Применяемость	Кол.	Наименование
15			+	11180-1001045-01 ~ !!!!		1	Опора подвески двигателя левая в сборе
16			+	11180-1001145-00 !!!		1	Ограничитель левой опоры подвески двигателя
16				11180-1001145-01 !!!!		1	Ограничитель левой опоры подвески двигателя
17				21100-1001257-00		3	Гайка М10х1,25
18			+	11180-1001498-00		1	Болт верхний
11180-1001089-00 ! 11180-1001094-00							
11180-1001089-01 !! 11180-1001094-01							
11180-1001045-00 !!! 11180-1001145-00							
11180-1001045-01 !!!! 11180-10010145-01							

Подвеска двигателя (14,16,114,116)

A012

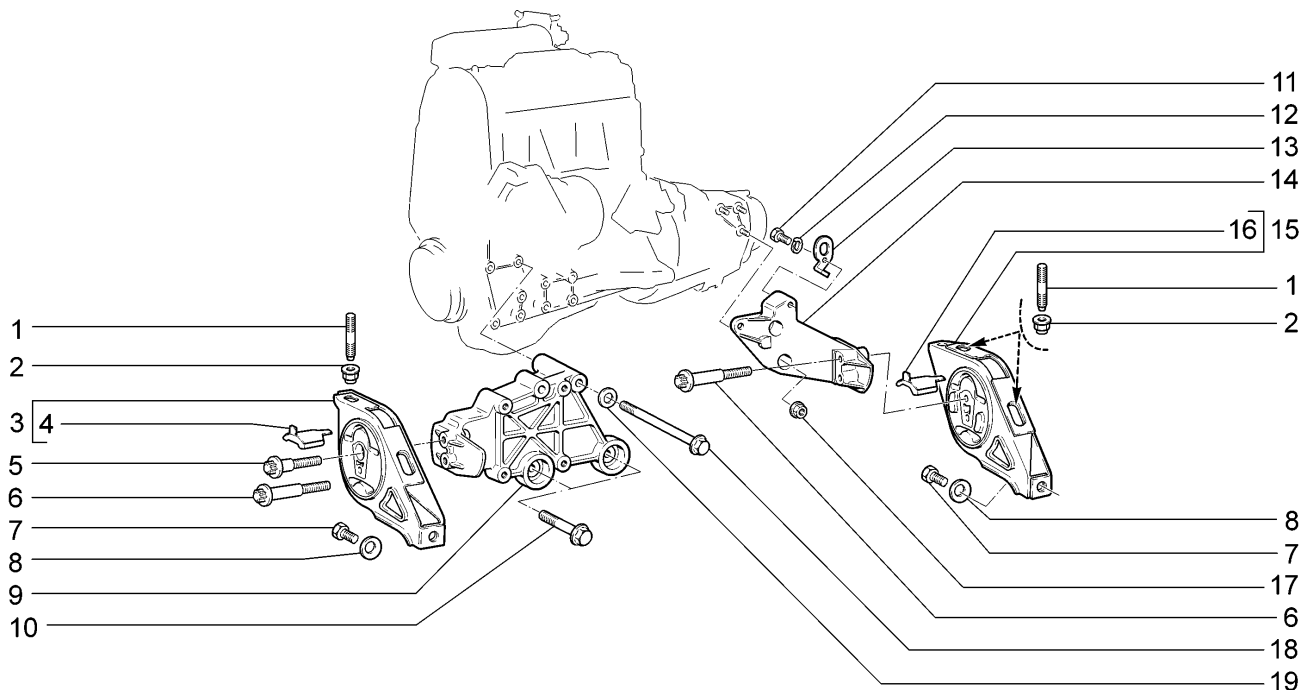

11193-30		11194-33		11194-40		11194-43	
№ поз.	№ извещ. об изменении	Дата выпуска изв.	Вкл. в з/ч	Номер детали, варианты	Применяемость	Кол.	Наименование
1			+	11180-1001101-00		4	Шпилька крепления подвески
2			+	11180-1001257-00		4	Гайка крепления опоры двигателя
3			+	11180-1001089-00 ~ !		1	Опора подвески двигателя правая в сборе
3			+	11180-1001089-01 ~ !!		1	Опора подвески двигателя правая в сборе
4			+	11180-1001094-00 !		1	Ограничитель правой опоры подвески двигателя
4				11180-1001094-01 !!		1	Ограничитель правой опоры подвески двигателя
5				11180-1001492-00		1	Болт крепления правой опоры подвески двигателя верхний
6			+	11180-1001493-00		3	Болт крепления опоры подвески двигателя
7			+	00001-0059705-21		2	Болт М10х1,25х20
8			+	00001-0011983-73		2	Шайба 10 пружинная коническая
9			+	11180-1001157-20		1	Кронштейн правой опоры подвески двигателя
10			+	11180-1001498-00		2	Болт
11			+	00001-0060434-21		1	Болт М8х20
12			+	00001-0005166-70		1	Шайба 8 пружинная
13			+	21080-1001076-00		1	Рым задний
14			+	11180-1001231-00		1	Кронштейн левой опоры подвески
15			+	11180-1001045-00 ~ !!!		1	Опора подвески двигателя левая в сборе

Подвеска двигателя (14,16,114,116)

A012

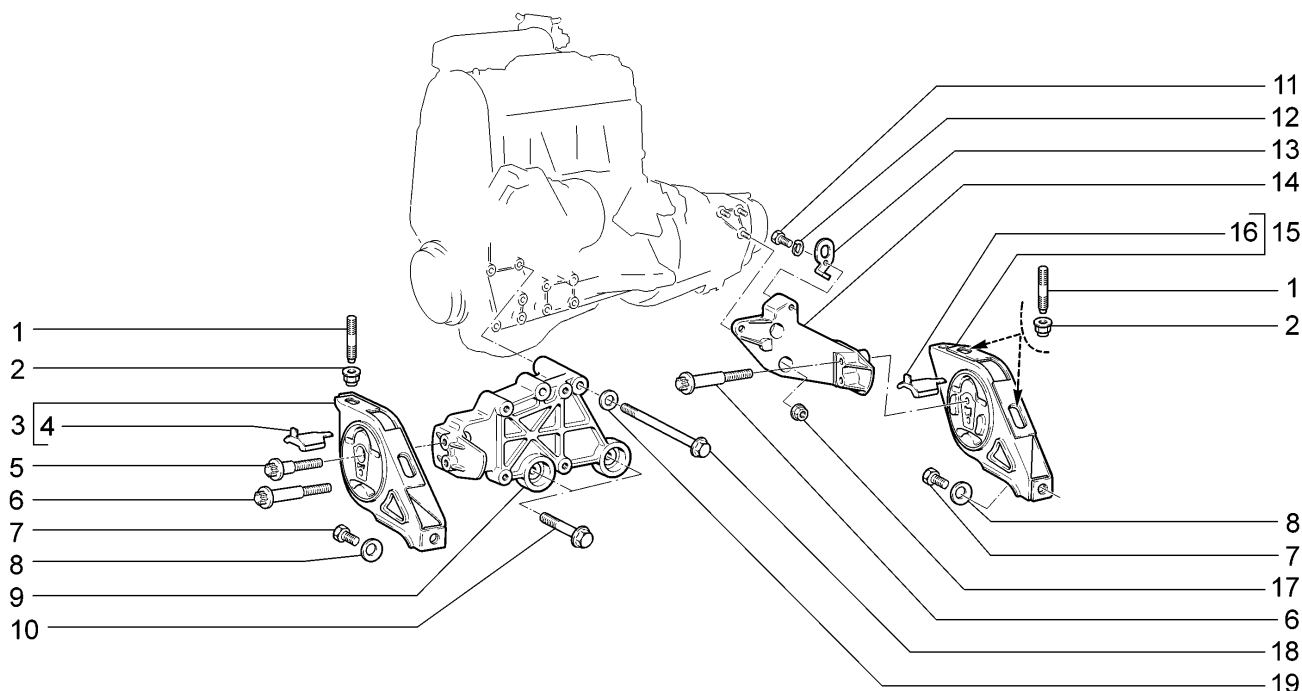

11193-30							
11194-30		11194-33	11194-40	11194-43			
№ поз.	№ извещ. об изменении	Дата выпуска изв.	Вкл. в з/ч	Номер детали, варианты	Применяемость	Кол.	Наименование
15			+	11180-1001045-01 ~ !!!!		1	Опора подвески двигателя левая в сборе
16			+	11180-1001145-00 !!!		1	Ограничитель левой опоры подвески двигателя
16				11180-1001145-01 !!!!		1	Ограничитель левой опоры подвески двигателя
17				21100-1001257-00		3	Гайка М10х1,25
18			+	11180-1001499-24		2	Болт
19			+	00001-0026467-01		2	Шайба 8
11180-1001089-00 ! 11180-1001094-00							
11180-1001089-01 !! 11180-1001094-01							
11180-1001045-00 !!! 11180-1001145-00							
11180-1001045-01 !!!! 11180-10010145-01							

# Блок цилиндров и головка блока

# A100

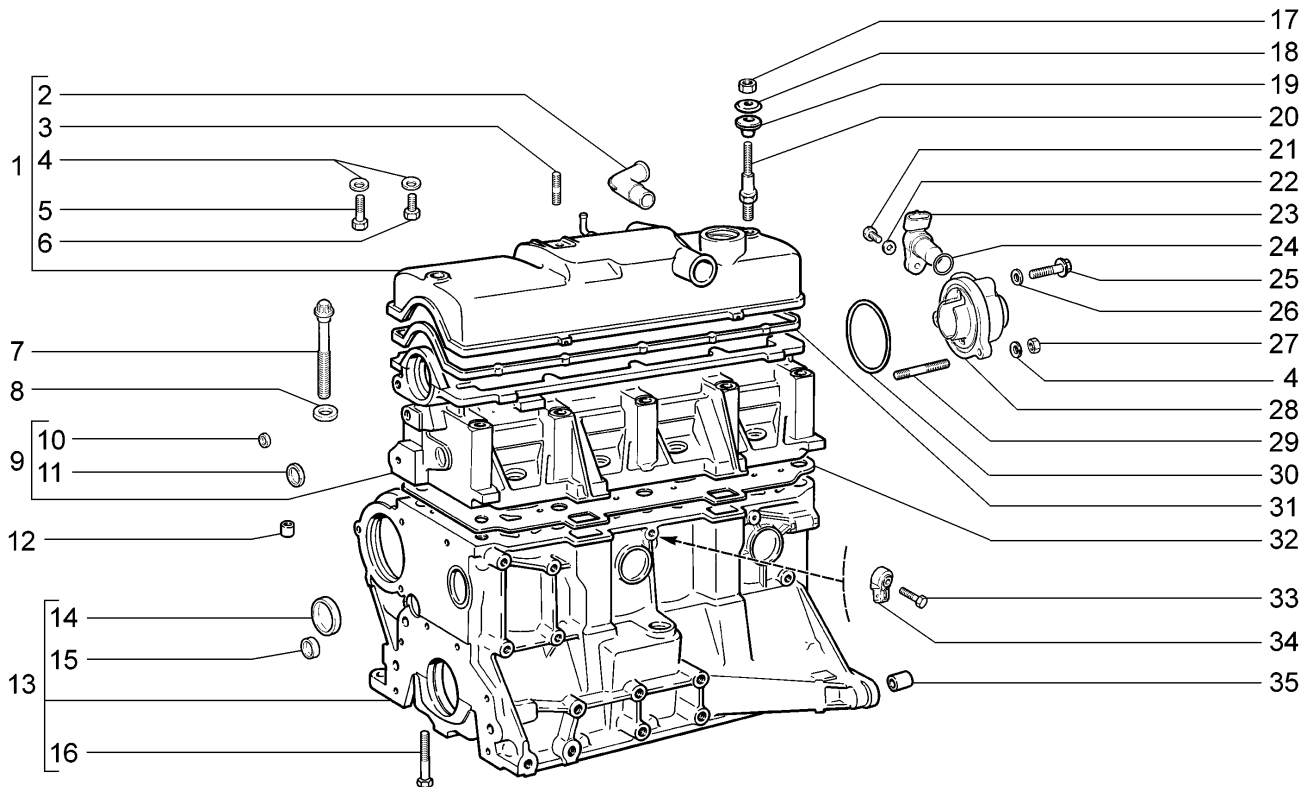

11193-30		11193-31		11193-33		11193-40	
№ поз.	№ извещ. об изменении	Дата выпуска изв.	Вкл. в з/ч	Номер детали, варианты	Применяемость	Кол.	Наименование
1			+	21114-1003260-00		1	Крышка головки цилиндров
2			+	21110-1014278-10		1	Штуцер
3			+	00001-0035410-21		1	Шпилька М6х18
4			+	00001-0011977-73		4	Шайба 6 пружинная коническая
5			+	00001-0009028-21		1	Болт М6х30
6			+	00001-0009021-21		1	Болт М6х14
7			+	21080-1003271-01		10	Болт
8			+	21080-1003265-00		10	Шайба
9			+	11180-1003011-00		1	Головка блока цилиндров
10			+	00001-0043282-01		2	Заглушка 10 чашечная
11				00001-0043291-01		1	Заглушка 30 чашечная
12			+	21010-1002042-00		2	Втулка установочная
13			+	11183-1002011-10		1	Блок цилиндров
14			+	00001-0043292-01		6	Заглушка 36 чашечная
15			+	21083-1002046-00		2	Заглушка
16			+	00001-0042343-30		10	Болт М10х1,25х65
17			+	00001-0058962-11		2	Гайка М6
18			+	21080-1003278-01		2	Шайба
19			+	21080-1003277-01 ~		2	Втулка
19			+	21080-1003277-02 ~		2	Втулка
20			+	21114-1003274-00		2	Шпилька
21			+	00001-0009024-21		1	Болт М6х20
22			+	00001-0005194-01		1	Шайба 6

Блок цилиндров и головка блока

A100

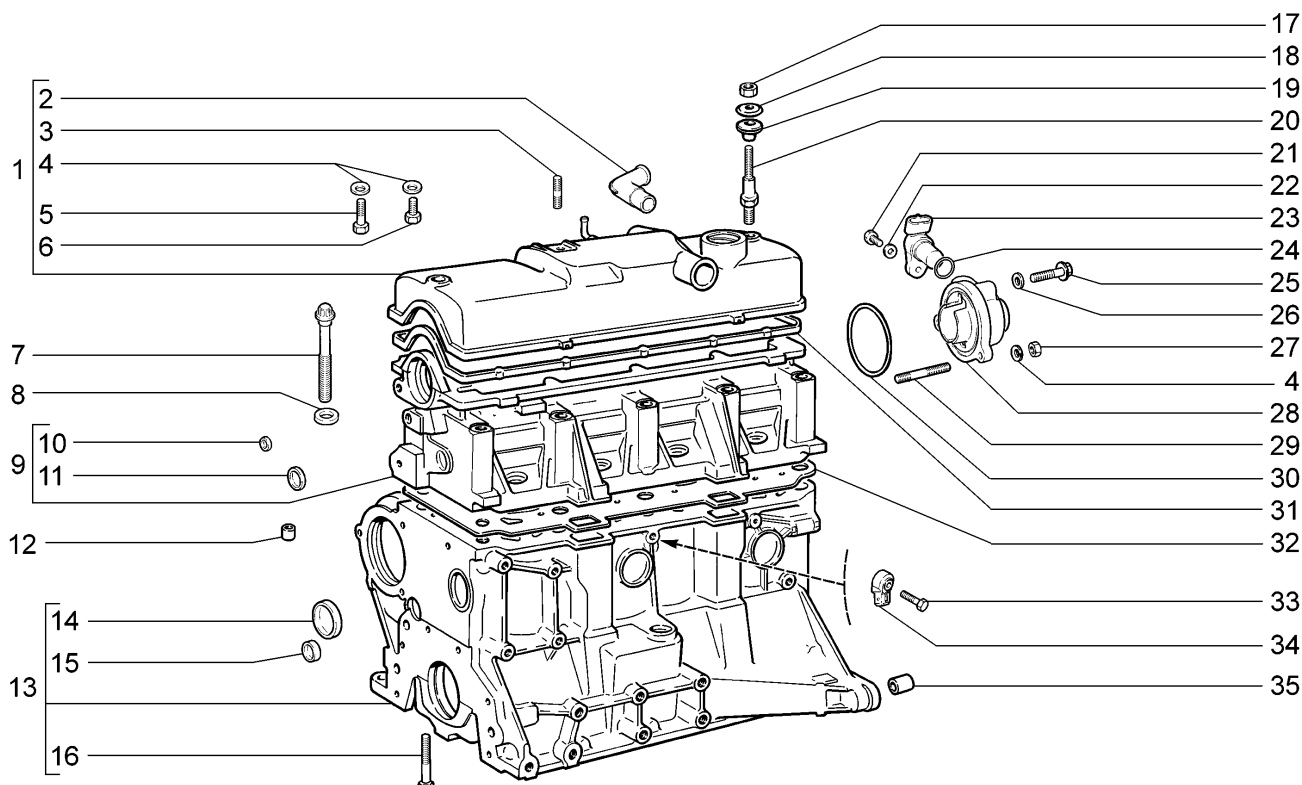

11193-30		11193-31		11193-33		11193-40	
№ поз.	№ извещ. об изменении	Дата выпуска изв.	Вкл. в з/ч	Номер детали, варианты	Применяемость	Кол.	Наименование
23			+	21110-3706040-00 ~		1	Датчик фаз
23			+	21110-3706040-01 ~		1	Датчик фаз
23			+	21110-3706040-02 ~		1	Датчик фаз
24			+	21110-3706042-00		1	Кольцо уплотнительное
25			+	21110-1003286-00		1	Болт М6х40
26			+	21110-1003284-00		1	Кольцо уплотнительное
27			+	00001-0007259-11		2	Гайка М6
28			+	21110-1003288-14		1	Заглушка
29			+	00001-0035412-21		2	Шпилька М6х22
30			+	21080-1003284-10		1	Кольцо уплотнительное
31			+	21080-1003270-10 ~		1	Прокладка крышки головки цилиндров
31			+	21080-1003270-11 ~		1	Прокладка крышки головки цилиндров
32			+	21083-1003020-10 ~		1	Прокладка головки цилиндров
32			+	21083-1003020-12 ~		1	Прокладка головки цилиндров
33			+	00001-0060436-21		1	Болт М8х25
34			+	21120-3855020-01 ~		1	Датчик детонации
34			+	21120-3855020-02 ~		1	Датчик детонации
34			+	21120-3855020-03 ~		1	Датчик детонации
35			+	21010-1002040-00		2	Втулка установочная

## Блок цилиндров и головка блока

A101

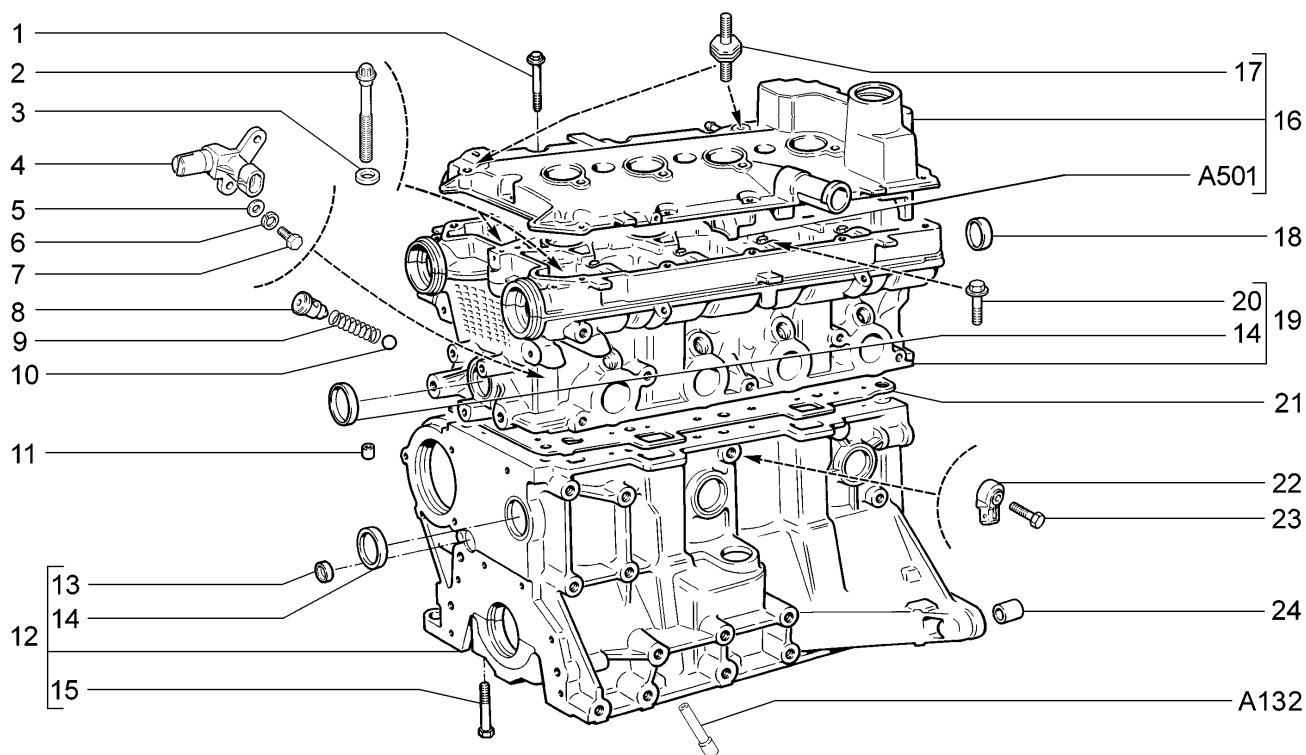

11194-30		11194-33		11194-40		11194-43	
№ поз.	№ извещ. об изменении	Дата выпуска изв.	Вкл. в з/ч	Номер детали, варианты	Применяемость	Кол.	Наименование
1			+	21120-1003326-00		15	Болт М6х53
2			+	21120-1003271-01		10	Болт М10х1,25х98
3			+	21120-1003265-00		10	Шайба
4			+	21120-3706040-00 ~		1	Датчик фаз
4			+	21120-3706040-01 ~		1	Датчик фаз
4			+	21120-3706040-04 ~		1	Датчик фаз
5			+	00001-0005194-01		2	Шайба 6
6			+	00001-0005164-70		2	Шайба 6 пружинная
7			+	00001-0009022-21		2	Болт М6х16
8			+	21120-1003346-00		1	Втулка направляющая
9			+	21120-1003348-00		1	Пружина
10			+	21120-1003349-00		1	Шарик
11			+	21010-1002042-00		2	Втулка установочная головки цилиндров
12			+	11194-1002011-00		1	Блок цилиндров в сборе
13			+	21083-1002046-00		2	Заглушка
14			+	00001-0043292-01		6	Заглушка 36 чашечная
15			+	00001-0042343-30		10	“Болт М10х1,25х65”
16			+	21124-1003260-00		1	Крышка головки цилиндров в сборе
17			+	21120-1008104-00 ~		2	Опора ресивера
17			+	21120-1008104-01 ~		2	Опора ресивера
18			+	21120-1003290-00		2	Заглушка
19			+	11194-1003011-00		1	Головка цилиндров в сборе

**Блок цилиндров и головка блока**

**A101**

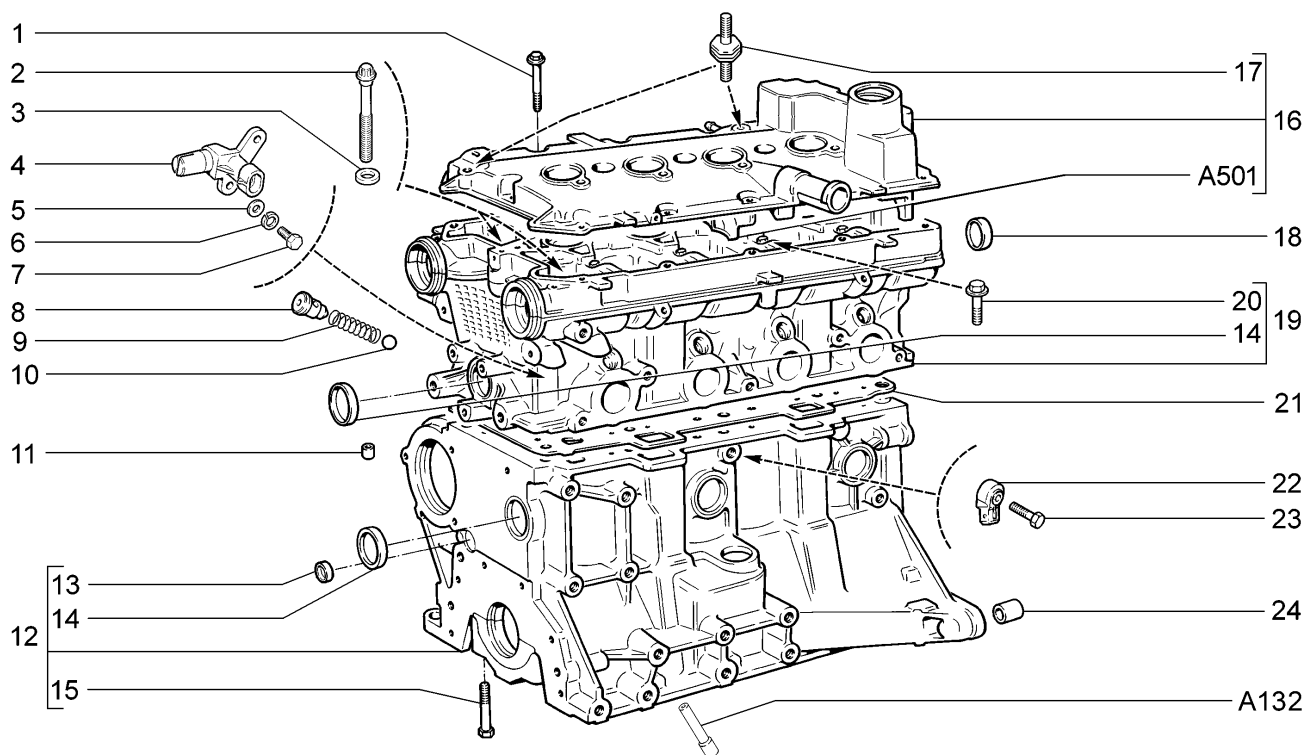

11194-30		11194-33		11194-40		11194-43	
№ поз.	№ извещ. об изменении	Дата выпуска изв.	Вкл. в з/ч	Номер детали, варианты	Применяемость	Кол.	Наименование
20			+	21120-1006086-00		20	Болт М6х36
21			+	11194-1003020-00		1	Прокладка головки цилиндров
22			+	21120-3855020-01 ~		1	Датчик детонации
22			+	21120-3855020-02 ~		1	Датчик детонации
22			+	21120-3855020-03 ~		1	Датчик детонации
23			+	00001-0060436-21		1	Болт М8х25
24			+	21010-1002040-00		2	Втулка установочная картера сцепления

## Картер масляный и крышки блока

A110

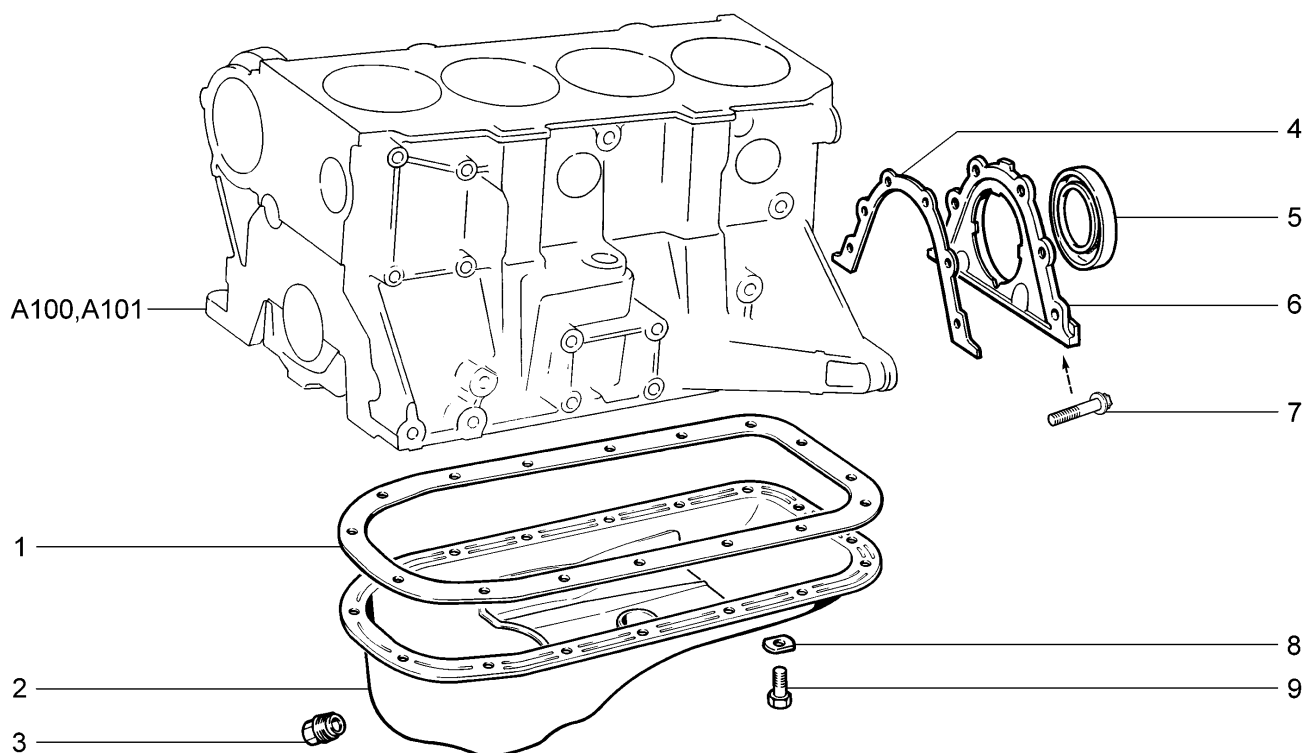

11193-30		11193-31		11193-33		11193-40	
11194-30		11194-33		11194-40		11194-43	
№ поз.	№ извещ. об изменении	Дата выпуска изв.	Вкл. в з/ч	Номер детали, варианты	Применяемость	Кол.	Наименование
1			+	21080-1009070-00		1	Прокладка картера масляного
2			+	21100-1009010-30		1	Картер масляный
3			+	21080-1009156-00		1	Пробка 22x1,5 сливная
4			+	21080-1005155-10 ~		1	Прокладка держателя
4			+	21080-1005155-12 ~		1	Прокладка держателя
5			+	21080-1005160-00 ~		1	Сальник коленчатого вала
5			+	21080-1005160-01 ~		1	Сальник коленчатого вала
5			+	21080-1005160-02 ~		1	Сальник коленчатого вала
5			+	21080-1005160-03 ~		1	Сальник коленчатого вала
6			+	21080-1005153-00		1	Держатель заднего сальника
7			+	21120-1005157-00		6	Болт
8			+	00001-0011974-73		16	Шайба 6 специальная
9			+	00001-0009021-21		16	Болт М6x14



Вал коленчатый и маховик

A120

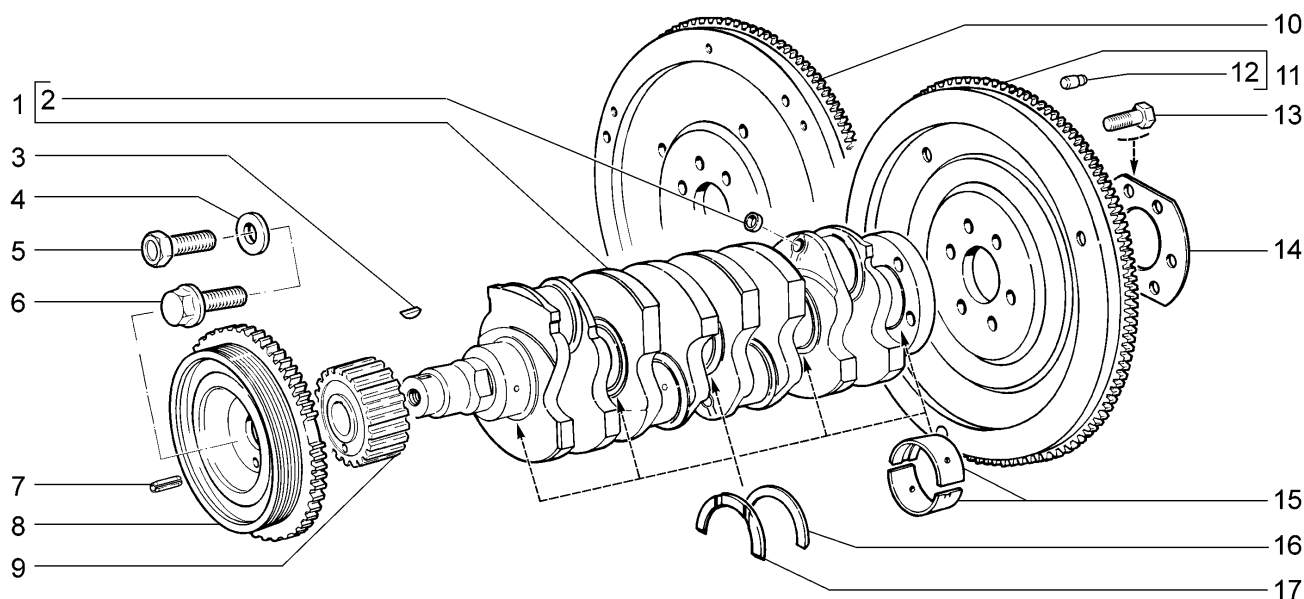

11193-30(01)		11193-31(01)		11193-33		11193-40	
№ поз.	№ извещ. об изменении	Дата выпуска изв.	Вкл. в э/ч	Номер детали, варианты	Применяемость	Кол.	Наименование
1			+	11183-1005016-01 ~		1	Вал коленчатый
1			+	11183-1005016-03 ~		1	Вал коленчатый
2			+	00001-0043282-01		4	Заглушка 10 чашечная
3			+	21080-1005017-00		1	Шпонка 4x5
4			+	21080-1005065-00	(01)	1	Шайба
4			+	21100-1005065-00		1	Шайба
5			+	00001-0055404-33	(01)	1	Болт М12х1,25х30
6			+	21100-1005076-00		1	Болт
7			+	21080-1005031-00		1	Штифт
8			+	21100-1005058-00 ~		1	Демпфер
8			+	21100-1005058-03 ~		1	Демпфер
8			+	21100-1005058-04 ~		1	Демпфер
9			+	21080-1005030-20		1	Шкив зубчатый вала коленчатого
10			+	21090-1005115-00	(01)	1	Маховик
11			+	21100-1005115-00		1	Маховик
12			+	21010-1005126-00		3	Штифт установочный
13			+	21080-1005127-00		6	Болт М10х1,25х23,5 самоблокирующийся
14			+	21080-1005128-00		1	Шайба болтов
15			+	21080-1000102-01 ^		1	Комплект коренных вкладышей
15			+	21080-1000102-11 ^		1	Комплект коренных вкладышей - 0,25мм
15			+	21080-1000102-12 ^		1	Комплект коренных вкладышей - 0,50мм

## Вал коленчатый и маховик

A120

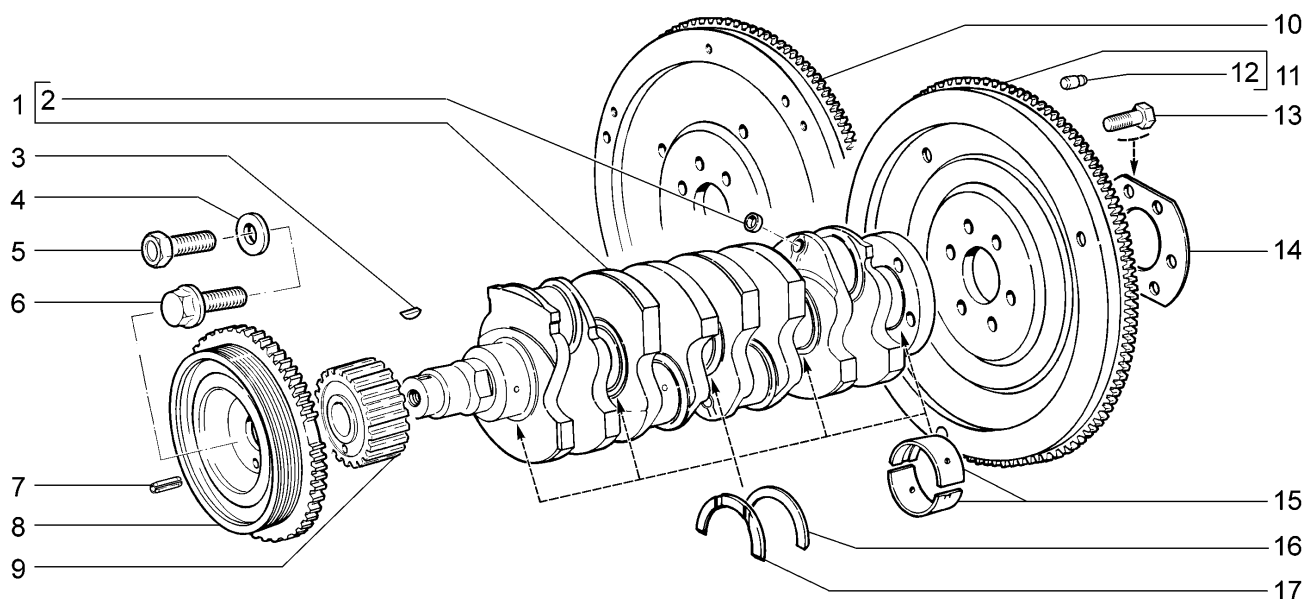

11193-30(01)		11193-31(01)		11193-33		11193-40	
№ поз.	№ извещ. об изменении	Дата выпуска изв.	Вкл. в з/ч	Номер детали, варианты	Применяемость	Кол.	Наименование
15			+	21080-1000102-13 ^		1	Комплект коренных вкладышей - 0,75мм
15			+	21080-1000102-15 ^		1	Комплект коренных вкладышей - 0,05мм
16			+	21060-1005183-00		1	Полукольцо
16			+	21060-1005183-20 ^		1	Полукольцо +0,127мм
17			+	21010-1005183-00 ~		1	Полукольцо
17			+	21010-1005183-01 ~		1	Полукольцо
17			+	21010-1005183-20 ^		1	Полукольцо +0,130мм
17			+	21010-1005183-21 ^		1	Полукольцо +0,127мм

# Вал коленчатый и маховик

# A121

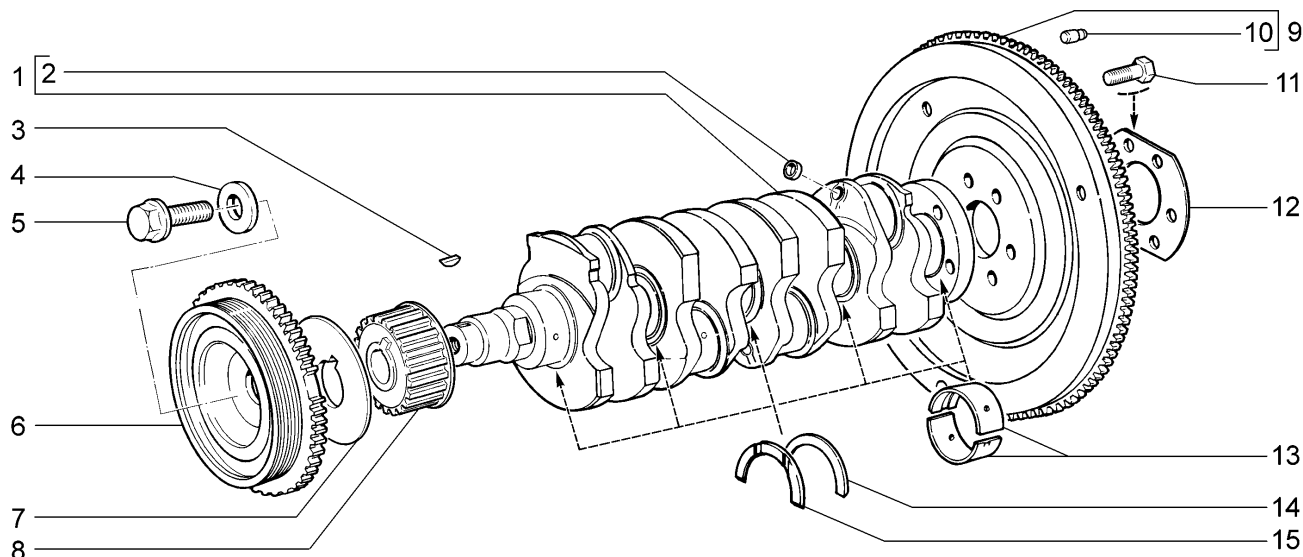

11194-30		11194-33		11194-40		11194-43	
№ поз.	№ извещ. об изменении	Дата выпуска изв.	Вкл. в з/ч	Номер детали, варианты	Применяемость	Кол.	Наименование
1			+	11183-1005016-01 ~		1	Вал коленчатый
1			+	11183-1005016-03 ~		1	Вал коленчатый
2			+	00001-0043282-01		4	Заглушка 10 чашечная
3			+	21080-1005017-00		1	Шпонка 4x5
4			+	21100-1005065-00		1	Шайба
5			+	21100-1005076-00		1	Болт
6			+	21120-1005058-03 ~		1	Демпфер
6			+	21120-1005058-04 ~		1	Демпфер
7			+	21126-1005317-00		1	Шайба дистанционная
8			+	21126-1005030-00		1	Шкив зубчатый вала коленчатого
9			+	21100-1005115-00		1	Маховик
10			+	21010-1005126-00		3	Штифт установочный
11			+	21080-1005127-00		6	Болт М10x1,25x23,5 самоблокирующийся
12			+	21080-1005128-00		1	Шайба болтов
13			+	21080-1000102-01 ^		1	Комплект коренных вкладышей
13			+	21080-1000102-11 ^		1	Комплект коренных вкладышей - 0,25мм
13			+	21080-1000102-12 ^		1	Комплект коренных вкладышей - 0,50мм
13			+	21080-1000102-13 ^		1	Комплект коренных вкладышей - 0,75мм
13			+	21080-1000102-15 ^		1	Комплект коренных вкладышей - 0,05мм

# Вал коленчатый и маховик

A121

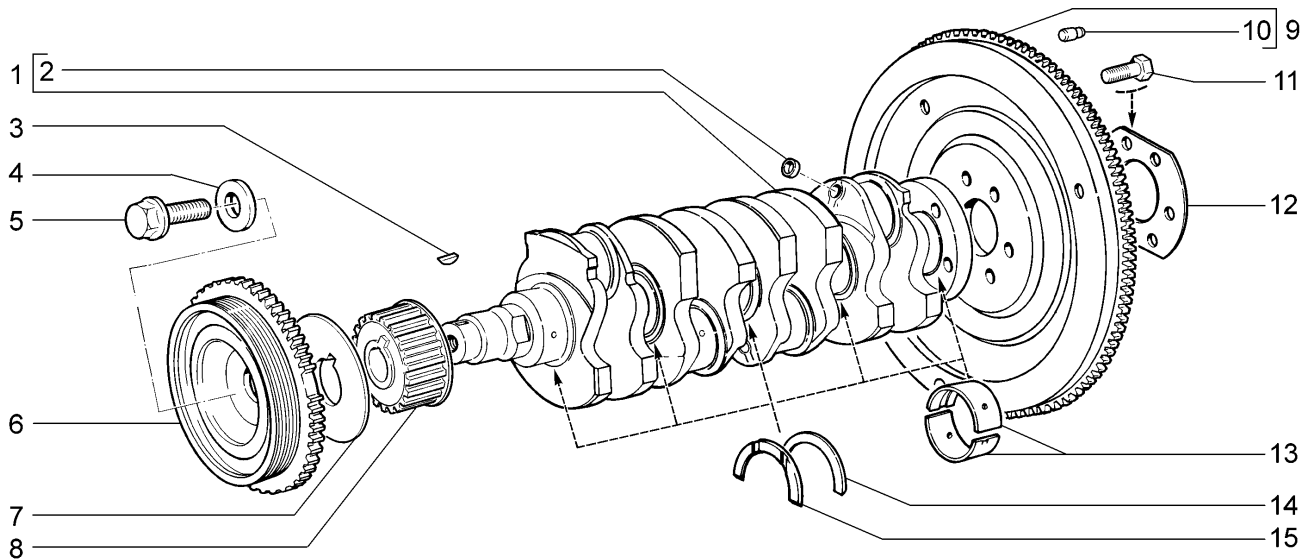

		11194-30	11194-33	11194-40	11194-43		
№ поз.	№ извещ. об изменении	Дата выпуска изв.	Вкл. в з/ч	Номер детали, варианты	Применяемость	Кол.	Наименование
14			+	21060-1005183-00		1	Полукольцо
14			+	21060-1005183-20 ^		1	Полукольцо +0,127мм
15			+	21010-1005183-00 ~		1	Полукольцо
15			+	21010-1005183-01 ~		1	Полукольцо
15			+	21010-1005183-20 ^		1	Полукольцо +0,130мм
15			+	21010-1005183-21 ^		1	Полукольцо +0,127мм

# Шатуны и поршни

A130

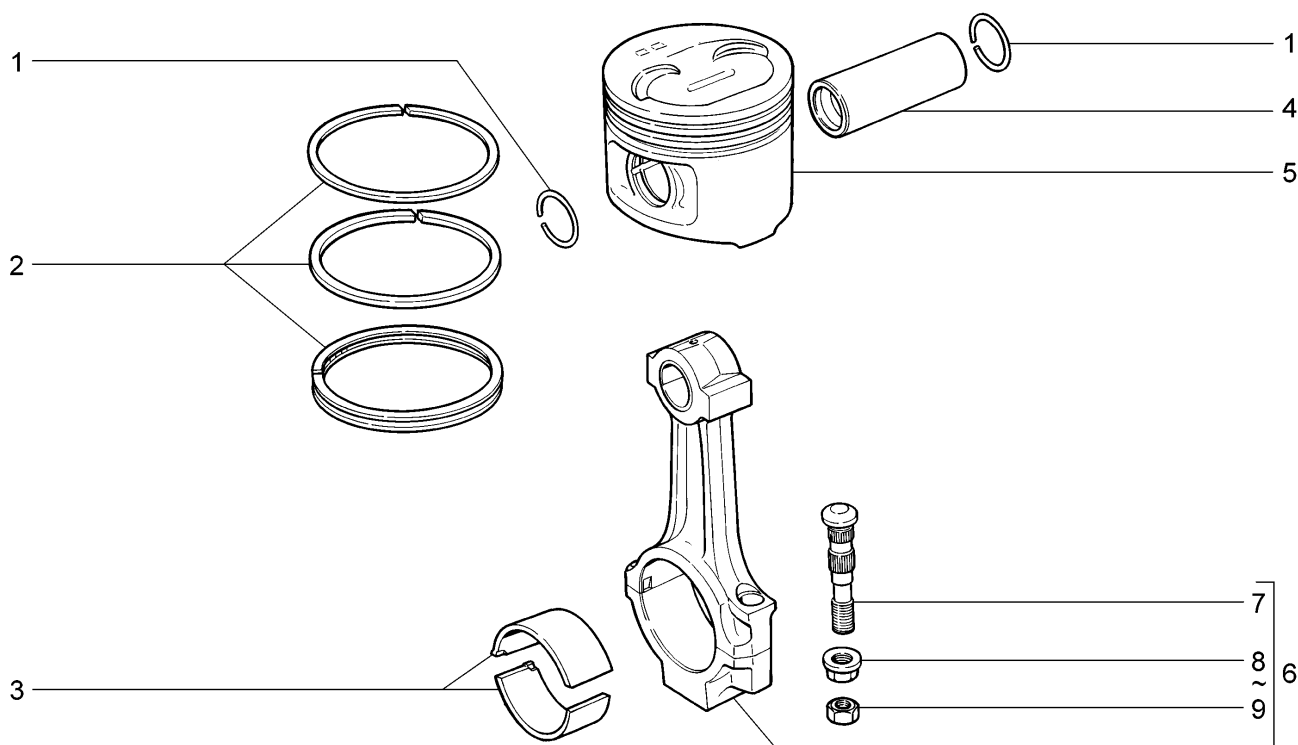

11193-30		11193-31		11193-33		11193-40	
№ поз.	№ извещ. об изменении	Дата выпуска изв.	Вкл. в з/ч	Номер детали, варианты	Применяемость	Кол.	Наименование
1			+	21213-1004022-00		8	Кольцо стопорное
2			+	21083-1000100-00 ^		1	Комплект колец
2			+	21083-1000100-31 ^		1	Комплект колец +0,4мм
2			+	21083-1000100-32 ^		1	Комплект колец +0,8мм
2			+	21083-1004029-00 ^		1	Комплект колец
3			+	21010-1000104-10 ^		1	Комплект шатунных вкладышей
3			+	21010-1000104-11 ^		1	Комплект шатунных вкладышей - 0,25мм
3			+	21010-1000104-12 ^		1	Комплект шатунных вкладышей - 0,50мм
3			+	21010-1000104-13 ^		1	Комплект шатунных вкладышей - 0,75мм
3			+	21010-1000104-14 ^		1	Комплект шатунных вкладышей - 1,00мм
3			+	21010-1000104-15 ^		1	Комплект шатунных вкладышей - 0,05мм
3			+	21010-1000104-40 ^		1	Комплект шатунных вкладышей
3			+	21010-1000104-41 ^		1	Комплект шатунных вкладышей - 0,125мм"
3			+	21010-1000104-42 ^		1	Комплект шатунных вкладышей - 0,25мм
3			+	21010-1000104-43 ^		1	Комплект шатунных вкладышей - 0,50мм
3			+	21010-1000104-44 ^		1	Комплект шатунных вкладышей - 0,75мм
3			+	21010-1000104-45 ^		1	Комплект шатунных вкладышей - 1,00мм

## Шатуны и поршни

A130

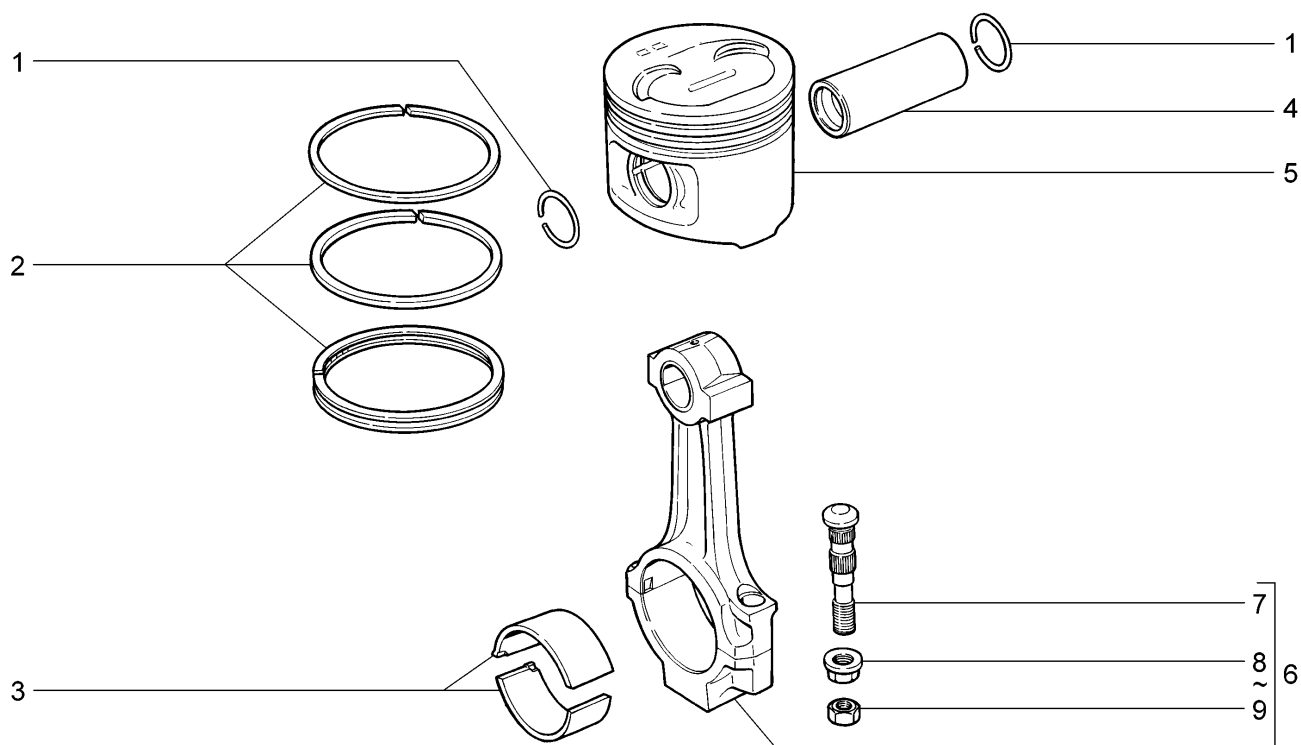

11193-30		11193-31		11193-33		11193-40	
№ поз.	№ извещ. об изменении	Дата выпуска изв.	Вкл. в з/ч	Номер детали, варианты	Применяемость	Кол.	Наименование
4			+	21100-1004020-00 *)		4	Палец поршневой, класс 1
4			+	21100-1004020-01 *)		4	Палец поршневой, класс 2
4			+	21100-1004020-02 *)		4	Палец поршневой, класс 3
5			+	21100-1004015-00 *)		4	Поршень, класс А
5			+	21100-1004015-02 *)		4	Поршень, класс С
5			+	21100-1004015-04 *)		4	Поршень, класс Е
5			+	21100-1004015-31 *)		4	Поршень ремонтный №1
5			+	21100-1004015-32 *)		4	Поршень ремонтный №2
6			+	21100-1004045-00 *)		4	Шатун, класс 1
6			+	21100-1004045-01 *)		4	Шатун, класс 2
6			+	21100-1004045-02 *)		4	Шатун, класс 3
7			+	21100-1004062-00		8	Болт
8			+	21213-1004067-00 ~		8	Гайка
9			+	00001-0025550-20 ~		8	Гайка М9х1

# Шатуны и поршни

A131

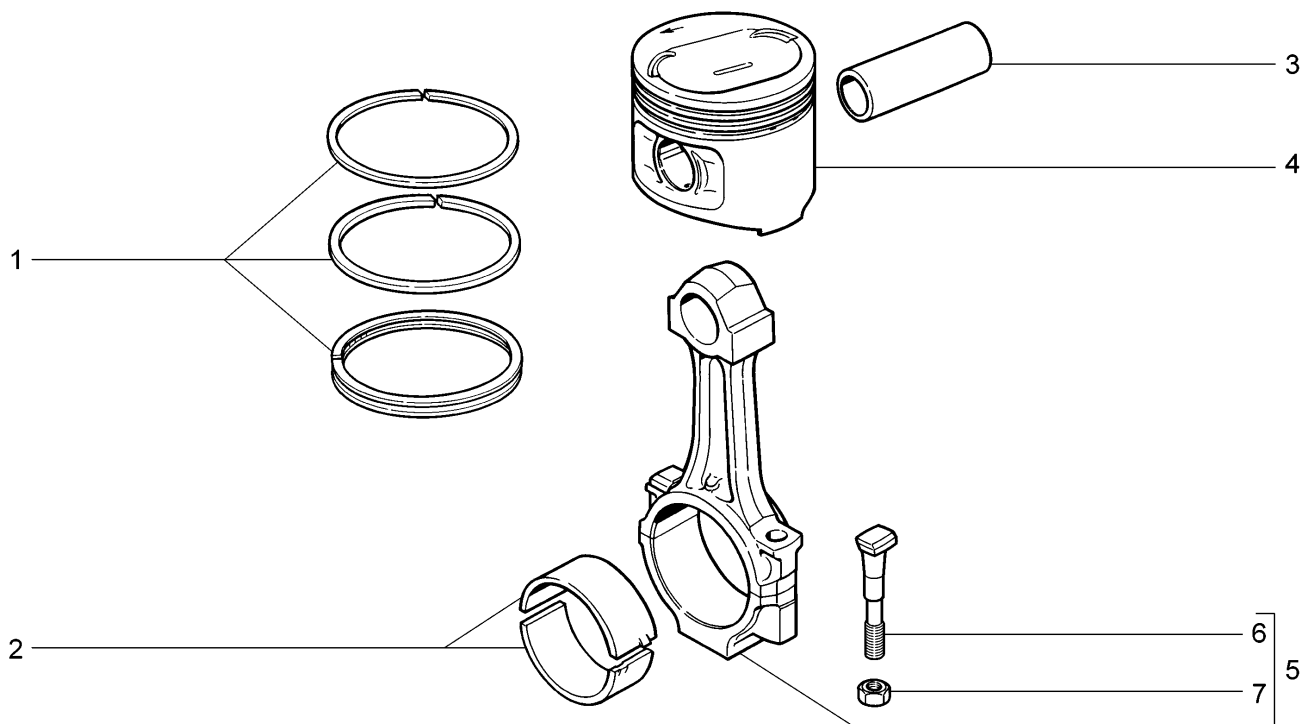

11193-30		11193-31					
№ поз.	№ извещ. об изменении	Дата выпуска изв.	Вкл. в з/ч	Номер детали, варианты	Применяемость	Кол.	Наименование
1			+	21083-1000100-00 ^		1	Комплект колец
1			+	21083-1000100-31 ^		1	Комплект колец +0,4 мм.
1			+	21083-1000100-32 ^		1	Комплект колец +0,8 мм.
1			+	21083-1004029-00 ^		1	Комплект колец
2			+	21010-1000104-10 ^		1	Комплект шатунных вкладышей
2			+	21010-1000104-11 ^		1	Комплект шатунных вкладышей - 0,25мм
2			+	21010-1000104-12 ^		1	Комплект шатунных вкладышей - 0,50мм
2			+	21010-1000104-13 ^		1	Комплект шатунных вкладышей - 0,75мм
2			+	21010-1000104-14 ^		1	Комплект шатунных вкладышей - 1,00мм
2			+	21010-1000104-15 ^		1	Комплект шатунных вкладышей - 0,05мм
2			+	21010-1000104-40 ^		1	Комплект шатунных вкладышей
2			+	21010-1000104-41 ^		1	Комплект шатунных вкладышей - 0,125мм
2			+	21010-1000104-42 ^		1	Комплект шатунных вкладышей - 0,25мм
2			+	21010-1000104-43 ^		1	Комплект шатунных вкладышей - 0,50мм
2			+	21010-1000104-44 ^		1	Комплект шатунных вкладышей - 0,75мм
2			+	21010-1000104-45 ^		1	Комплект шатунных вкладышей - 1,00мм

## Шатуны и поршни

A131

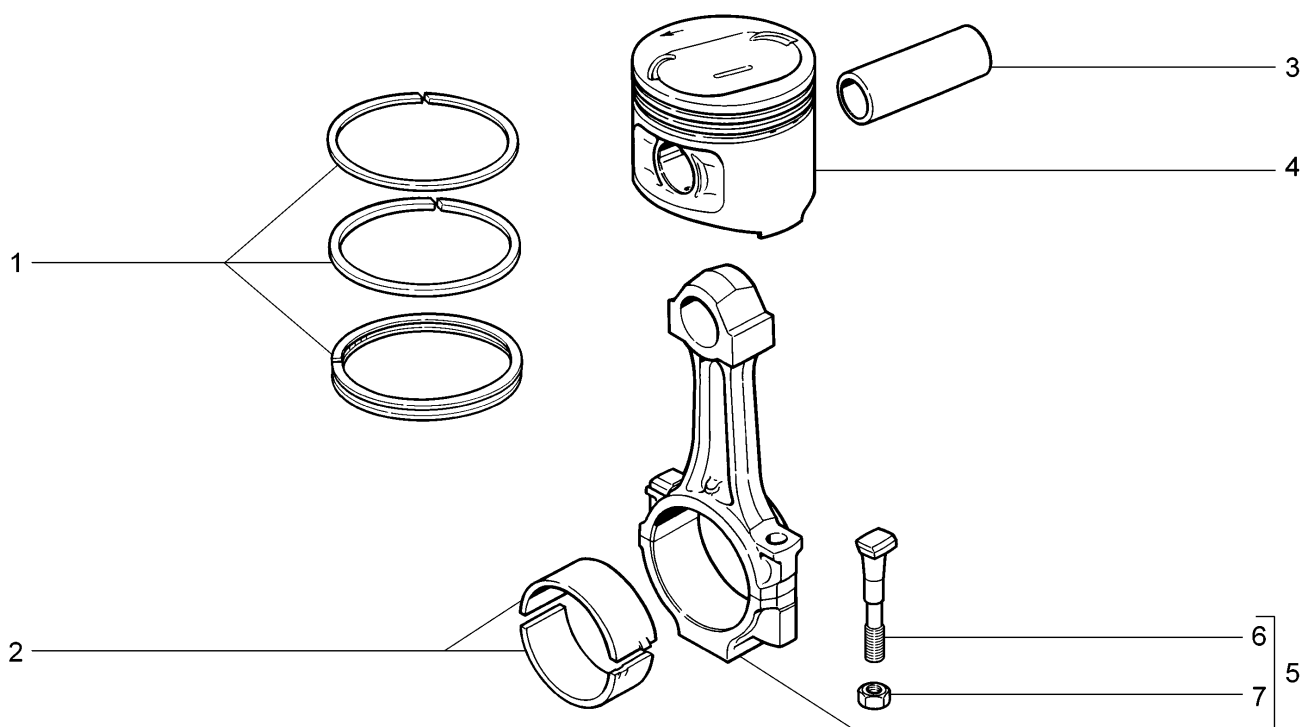

11193-30		11193-31					
№ поз.	№ извещ. об изменении	Дата выпуска изв.	Вкл. в з/ч	Номер детали, варианты	Применяемость	Кол.	Наименование
3			+	21213-1004020-00 *)		4	Палец поршневой, класс 1
3			+	21213-1004020-01 *)		4	Палец поршневой, класс 2
3			+	21213-1004020-02 *)		4	Палец поршневой, класс 3
4			+	21083-1004015-00 *)		4	Поршень, класс А
4			+	21083-1004015-02 *)		4	Поршень, класс С
4			+	21083-1004015-03 *)		4	Поршень, класс Д
4			+	21083-1004015-04 *)		4	Поршень, класс Е
4			+	21083-1004015-31 *)		4	Поршень ремонтный №1
4			+	21083-1004015-32 *)		4	Поршень ремонтный №2
5			+	21080-1004045-00		4	Шатун
6			+	21010-1004062-00		8	Болт
7			+	00001-0025550-20		8	Гайка М9х1



# Шатуны и поршни

A132

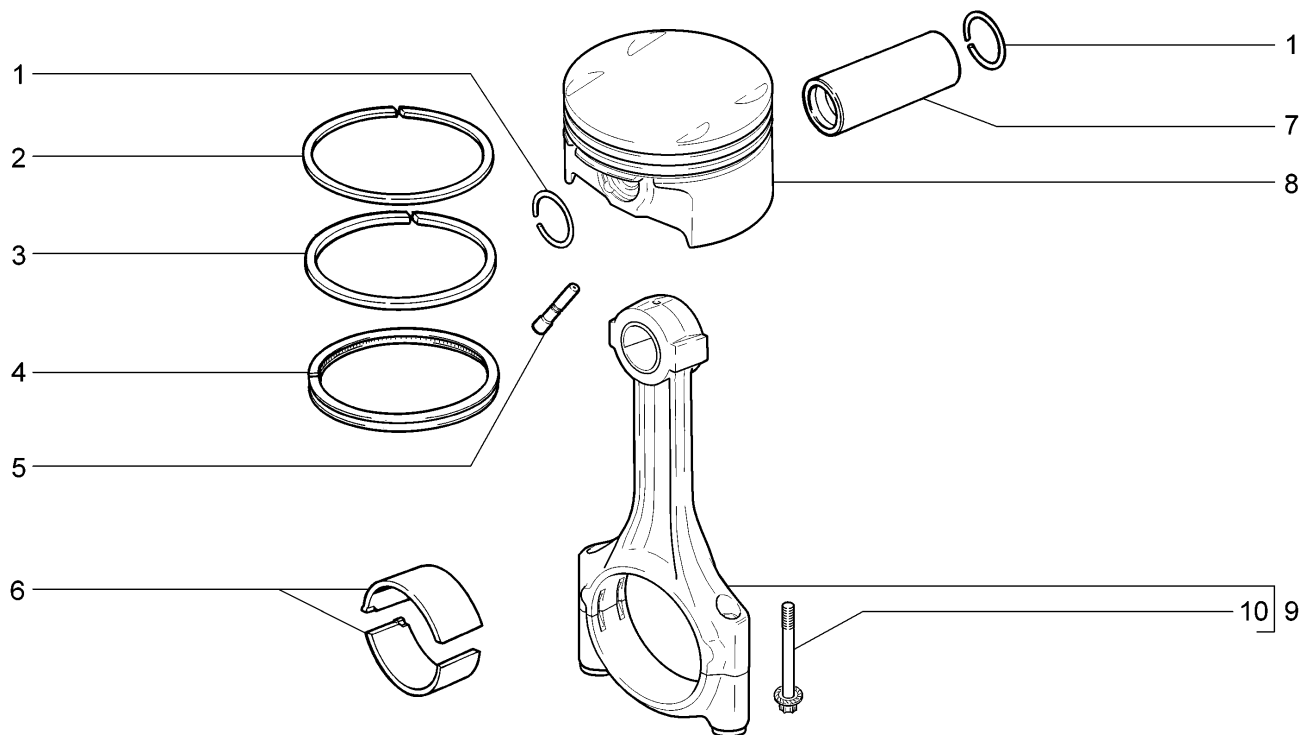

11194-30	11194-33	11194-40	11194-43
----------	----------	----------	----------

№ поз.	№ извещ. об изменении	Дата выпуска изв.	Вкл. в з/ч	Номер детали, варианты	Применяемость	Кол.	Наименование
1			+	11194-1004022-00		2	Кольцо стопорное
2			+	11194-1004030-00 ~		4	Кольцо поршневое компрессионное верхнее
2			+	11194-1004030-30 ~		4	Кольцо поршневое компрессионное верхнее
3			+	11194-1004025-00 ~		4	Кольцо поршневое компрессионное нижнее
3			+	11194-1004025-30 ~		4	Кольцо поршневое компрессионное нижнее
4			+	11194-1004035-00 ~		4	Кольцо поршневое маслосъемное в сборе
4			+	11194-1004035-30 ~		4	Кольцо поршневое маслосъемное в сборе
5			+	21120-1004081-00 ~		4	Форсунка охлаждения поршня
5			+	21120-1004081-01 ~		4	Форсунка охлаждения поршня
5			+	21120-1004081-02 ~		4	Форсунка охлаждения поршня
6			+	11194-1004058-00 ^		8	Вкладыш шатуна
6			+	11194-1004058-02 ^		8	Вкладыш шатуна -0,25мм
6			+	11194-1004058-03 ^		8	Вкладыш шатуна -0,50мм
6			+	11194-1004058-04 ^		8	Вкладыш шатуна -0,75мм
6			+	11194-1004058-05 ^		8	Вкладыш шатуна -1,00мм
7			+	11194-1004020-00		4	Палец поршневой
8			+	11194-1004015-00 *)		4	Поршень, класс А
8			+	11194-1004015-01 *)		4	Поршень, класс В
8			+	11194-1004015-02 *)		4	Поршень, класс С

# Шатуны и поршни

A132

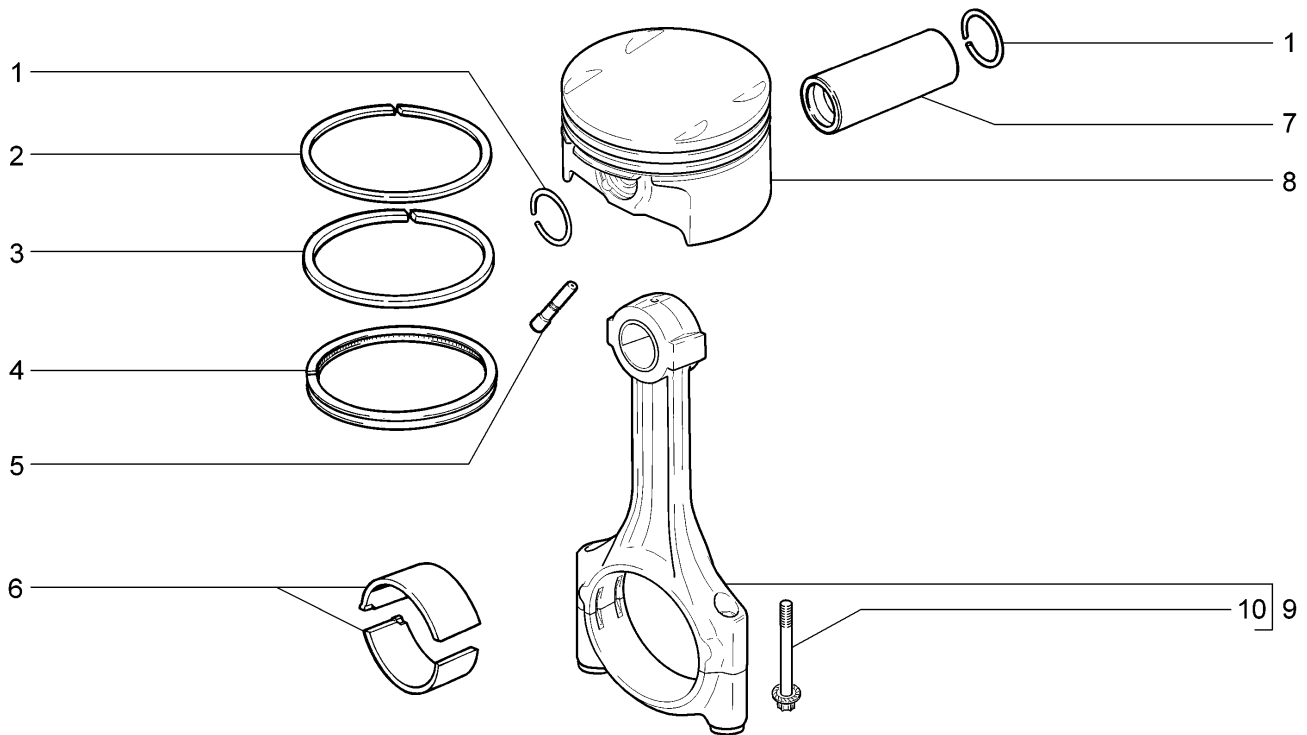

11194-30		11194-33		11194-40		11194-43	
№ поз.	№ извещ. об изменении	Дата выпуска изв.	Вкл. в з/ч	Номер детали, варианты	Применяемость	Кол.	Наименование
8			+	11194-1004015-30 *)		4	Поршень, класс А+0,5
8			+	11194-1004015-31 *)		4	Поршень, класс В+0,5
8			+	11194-1004015-32 *)		4	Поршень, класс С+0,5
9			+	11194-1004045-00 ~		4	Шатун в сборе
9			+	11194-1004045-01 ~		4	Шатун в сборе
10			+	11194-1004062-00		8	Винт крепления шатун

Привод вала распределительного

A140

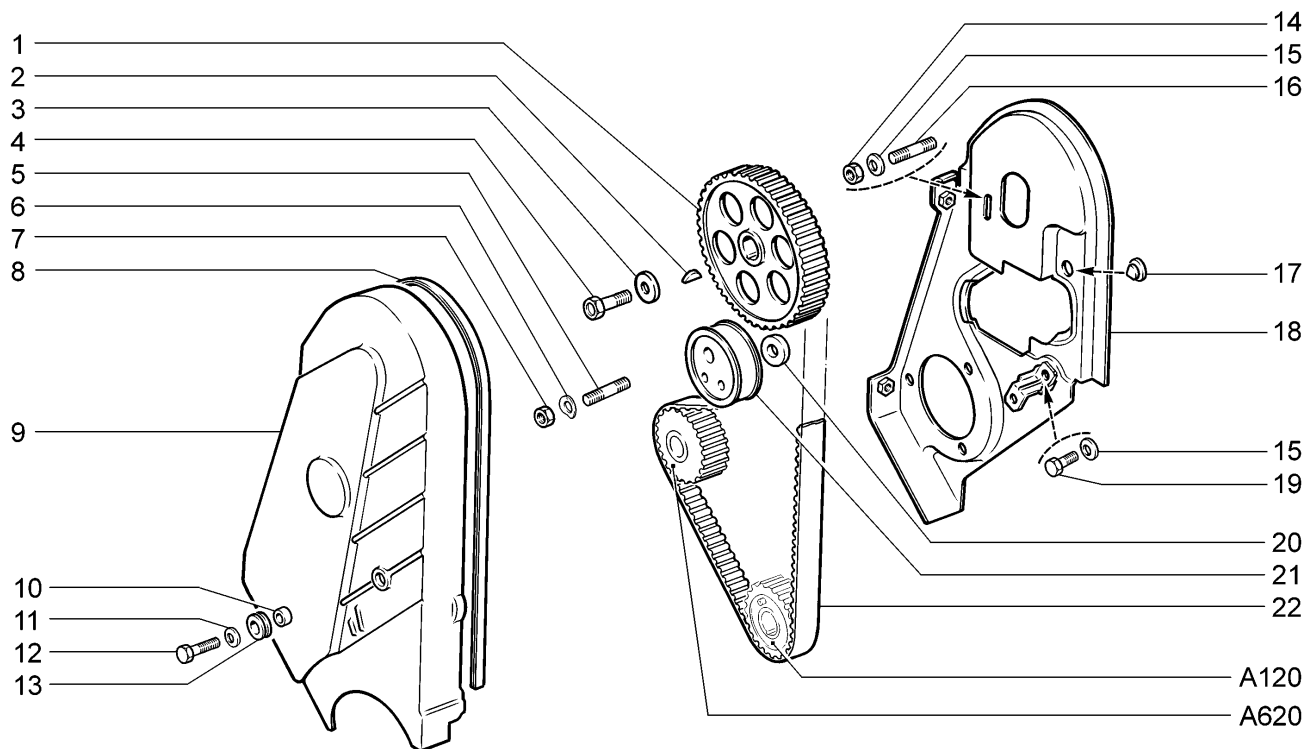

11193-30	11193-31	11193-33	11193-40
----------	----------	----------	----------

№ поз.	№ извещ. об изменении	Дата выпуска изв.	Вкл. в з/ч	Номер детали, варианты	Применяемость	Кол.	Наименование
1			+	11183-1006020-00		1	Шкив распределительного вала
2			+	21080-1005017-00		1	Шпонка 4x5
3			+	21080-1006021-00		1	Шайба
4			+	21010-1005127-00		1	Болт самоконтрящийся
5			+	21080-1006129-10		1	Шпилька крепления механизма натяжения
6			+	00001-0026014-73		1	Шайба 10 волнистая
7			+	00001-0021647-21		1	Гайка М10x1,25
8			+	21080-1006149-00		1	Уплотнитель
9			+	21080-1006146-10		1	Крышка защитная передняя
10			+	21080-1006162-00		3	Втулка
11			+	00001-0026406-01		3	Шайба 6
12			+	00001-0009024-21		3	Болт М6x20
13			+	21080-1006148-00		3	Втулка
14			+	00001-0058962-11		1	Гайка М6
15			+	00001-0011977-73		2	Шайба 6 пружинная коническая
16			+	00001-0015003-21		1	Шпилька М6x18
17			+	21080-1006154-00		1	Упор
18			+	21080-1006151-10		1	Крышка защитная задняя
19			+	00001-0009020-21		1	Болт М6x12
20			+	21080-1006130-10		1	Кольцо дистанционное
21			+	21080-1006120-00 ~		1	Ролик натяжной
21			+	21080-1006120-01 ~		1	Ролик натяжной
22			+	21080-1006040-10 ~		1	Ремень
22			+	21080-1006040-11 ~		1	Ремень

Привод валов распределительных

A141

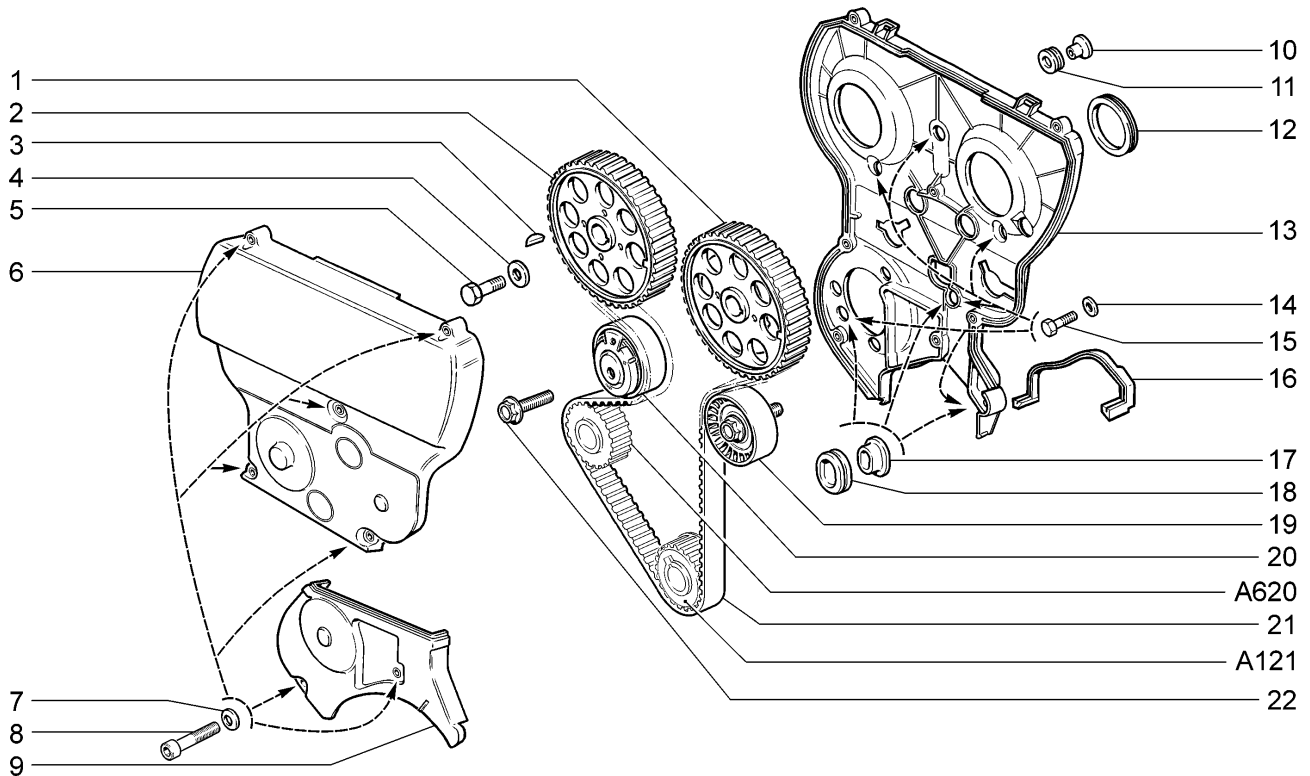

11194-30		11194-33		11194-40		11194-43	
№ поз.	№ извещ. об изменении	Дата выпуска изв.	Вкл. в з/ч	Номер детали, варианты	Применяемость	Кол.	Наименование
1			+	11194-1006019-00		1	Шкив распределительного вала впускной в сборе
2			+	11194-1006031-00		1	Шкив распределительного вала выпускной
3			+	21080-1005017-00		2	Шпонка 4x5
4			+	21080-1006021-00		2	Шайба
5			+	21120-1006058-00		2	Болт
6			+	21124-1006226-00		1	Крышка передняя верхняя
7			+	00001-0011977-73		7	Шайба 6 пружинная коническая
8			+	21110-1144026-00		7	Болт
9			+	21124-1006218-00		1	Крышка передняя нижняя
10			+	21120-1006162-00		3	Втулка
11			+	21120-1006148-00		3	Втулка
12			+	21120-1006216-00		2	Кольцо уплотнительное
13			+	21124-1006209-00		1	Крышка защитная задняя
14			+	00001-0026437-01		6	Шайба 6
15			+	00001-0009024-21		6	Болт М6x20
16			+	11183-1006322-00		1	Уплотнитель
17			+	21124-1006162-00		3	Втулка
18			+	21124-1006148-00		3	Втулка
19			+	21126-1006135-00		1	Ролик опорный
20			+	21126-1006238-00		1	Натяжитель автоматический зубчатого ремня
21			+	21126-1006040-00		1	Ремень зубчатый
22			+	21120-1001371-00		1	Болт

Привод вспомогательных агрегатов

A145

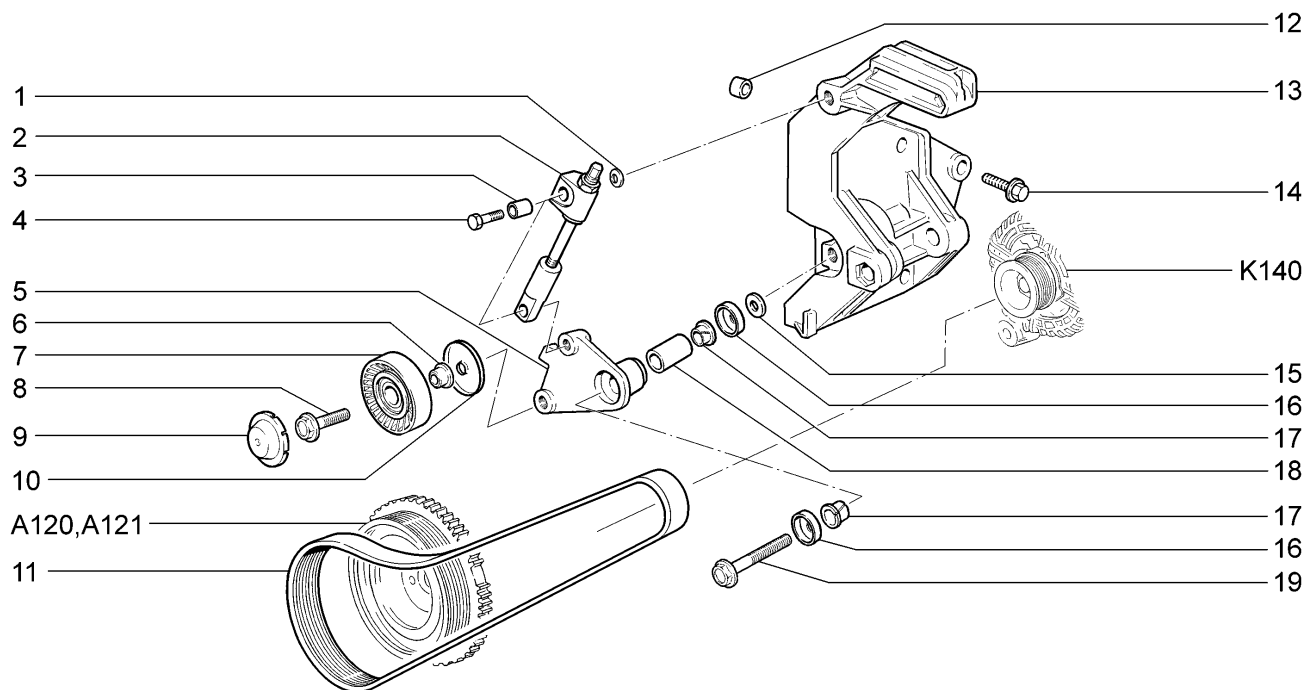

11193-30		11193-31		11193-33		11193-40	
11194-30		11194-33		11194-40		11194-43	
№ поз.	№ извещ. об изменении	Дата выпуска изв.	Вкл. в з/ч	Номер детали, варианты	Применяемость	Кол.	Наименование
1			+	00001-0011980-73		2	Шайба 8 пружинная коническая
2			+	11180-1041280-01 ~		1	Натяжитель винтовой
2			+	11180-1041280-02 ~		1	Натяжитель винтовой
3				11180-1041289-00		2	Втулка дистанционная
4			+	21210-2904194-00		2	Болт
5			+	11180-1041084-00		1	Кронштейн ролика натяжителя
6			+	21230-1041208-00		1	Втулка дистанционная
7			+	21230-1041056-10		1	Ролик натяжной
8			+	11180-1041122-00		1	Болт М10х1,25х35
9			+	21230-1041065-10		1	Крышка защитная
10			+	21230-1041067-00		1	Экран защитный
11			+	11180-1041020-00 ~		1	Ремень
11			+	11180-1041020-01 ~		1	Ремень
12			+	21010-1003017-00		2	Втулка установочная
13			+	11180-1041034-00		1	Кронштейн генератора
14			+	21100-1001161-00		3	Болт М8х66
15			+	00001-0026468-01		1	Шайба 10х25
16			+	11180-1041086-00		2	Кольцо защитное
17				11180-1041089-00		2	Втулка
18			+	11180-1041087-00		1	Втулка распорная
19			+	11180-1041082-00		1	Болт М10х1,25х58

# Привод вспомогательных агрегатов (14,16,114,116)

A146

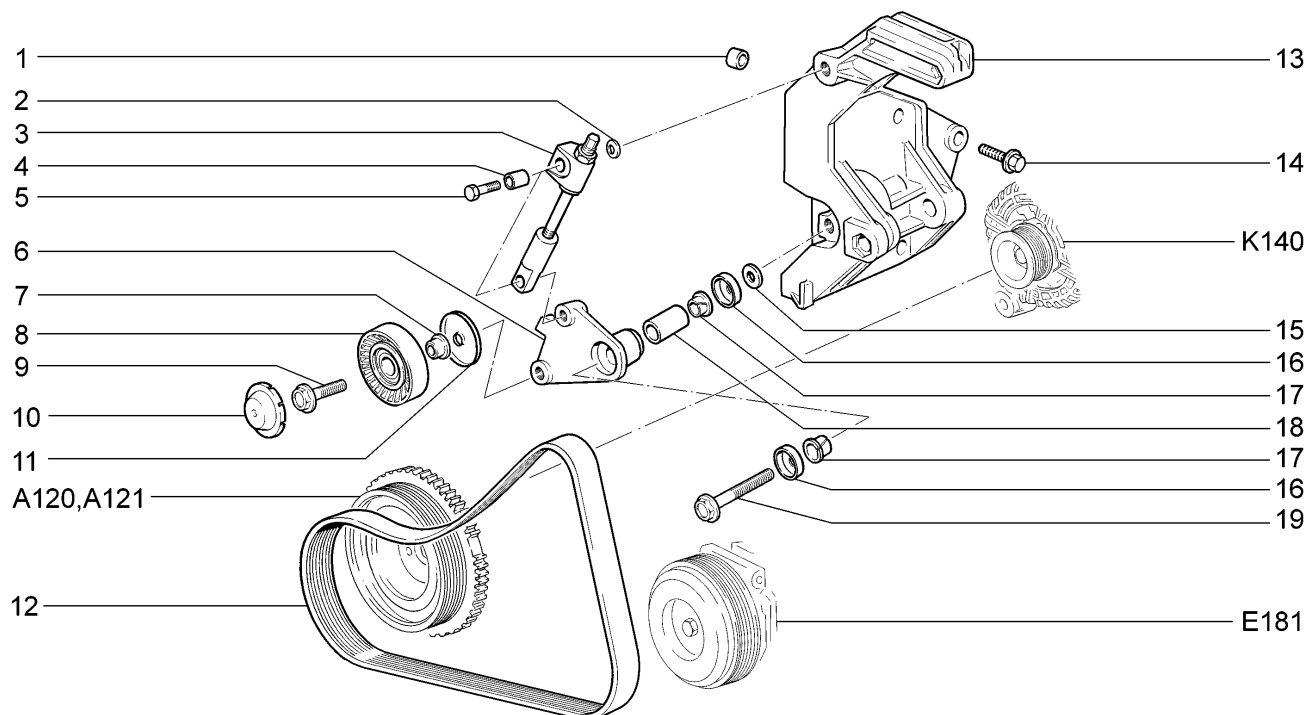

11193-30

11194-30

11194-33

11194-40

11194-43

№ поз.	№ извещ. об изменении	Дата выпуска изв.	Вкл. в з/ч	Номер детали, варианты	Применяемость	Кол.	Наименование
1			+	21010-1003017-00		2	Втулка установочная
2			+	00001-0011980-73		2	Шайба 8 пружинная коническая
3			+	11180-1041280-01		1	Натяжитель винтовой
4				11180-1041289-00		2	Втулка дистанционная
5			+	21210-2904194-00		2	Болт
6			+	11180-1041084-00		1	Кронштейн ролика натяжителя
7			+	21230-1041208-00		1	Втулка дистанционная
8			+	21230-1041056-10		1	Ролик натяжной
9			+	11180-1041122-00		1	Болт М10х1,25х35
10			+	21230-1041065-10		1	Крышка защитная
11			+	21230-1041067-00		1	Экран защитный
12			+	11180-1041020-11 ~		1	Ремень
12			+	11180-1041020-13 ~		1	Ремень
13			+	11180-1041034-01		1	Кронштейн генератора
14			+	21100-1001161-00		3	Болт М8х66
15			+	00001-0026468-01		1	Шайба 10х25
16			+	11180-1041086-00		2	Кольцо защитное
17				11180-1041089-00		2	Втулка
18			+	11180-1041087-00		1	Втулка распорная
19			+	11180-1041082-00		1	Болт М10х1,25х58

**Механизм газораспределительный** **A150**

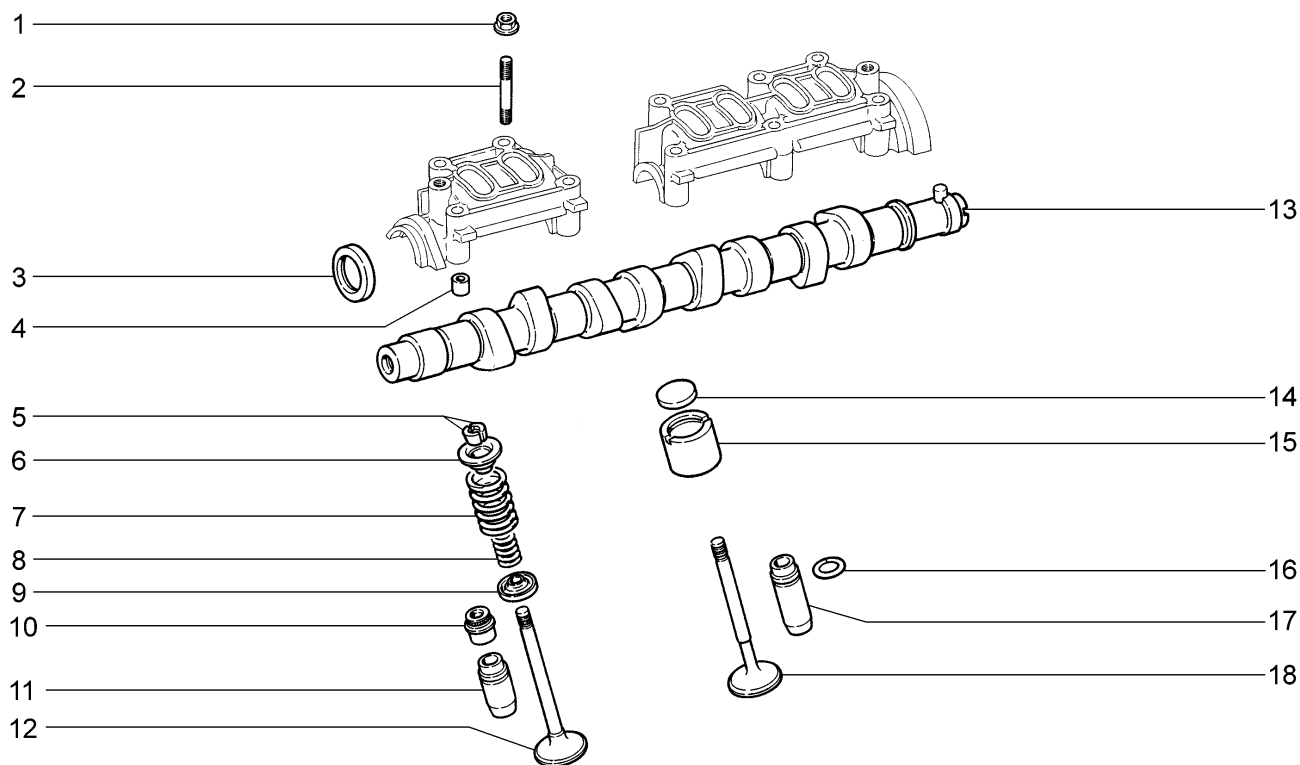

11193-30	11193-31	11193-33	11193-40
----------	----------	----------	----------

№ поз.	№ извещ. об изменении	Дата выпуска изв.	Вкл. в з/ч	Номер детали, варианты	Применяемость	Кол.	Наименование
1			+	21100-3701686-00 **		10	Гайка М8
2			+	00001-0035441-21 **		4	Шпилька М8х55
2			+	21080-1006038-00 **		6	Шпилька
3			+	21080-1005034-00 ~		1	Сальник
3			+	21080-1005034-01 ~		1	Сальник
3			+	21080-1005034-03 ~		1	Сальник
4			+	21010-1003017-00 **		4	Втулка установочная
5			+	21080-1007028-00		16	Сухарь клапана
6			+	21080-1007025-00		8	Тарелка пружины клапана
7			+	21080-1007020-00		8	Пружина клапана наружная
8			+	21080-1007021-00		8	Пружина клапана внутренняя
9			+	21080-1007022-00		8	Шайба опорная пружины клапана
10			+	21080-1007026-02 ~		8	Колпачок маслоотражательный клапана
10			+	21080-1007026-03 ~		8	Колпачок маслоотражательный клапана
11			+	21080-1007032-20 **		4	Втулка направляющая +0,02мм
11			+	21080-1007032-22 **		4	Втулка направляющая +0,22мм
12			+	21080-1007010-00		4	Клапан впускной
13			+	21110-1006010-00		1	Вал распределительный
14			+	21080-1007056-00 ^		8	Шайба регулировочная 3,00мм
14			+	21080-1007056-10 ^		8	Шайба регулировочная 3,05мм
14			+	21080-1007056-11 ^		8	Шайба регулировочная 3,10мм
14			+	21080-1007056-12 ^		8	Шайба регулировочная 3,15мм

## Механизм газораспределительный

A150

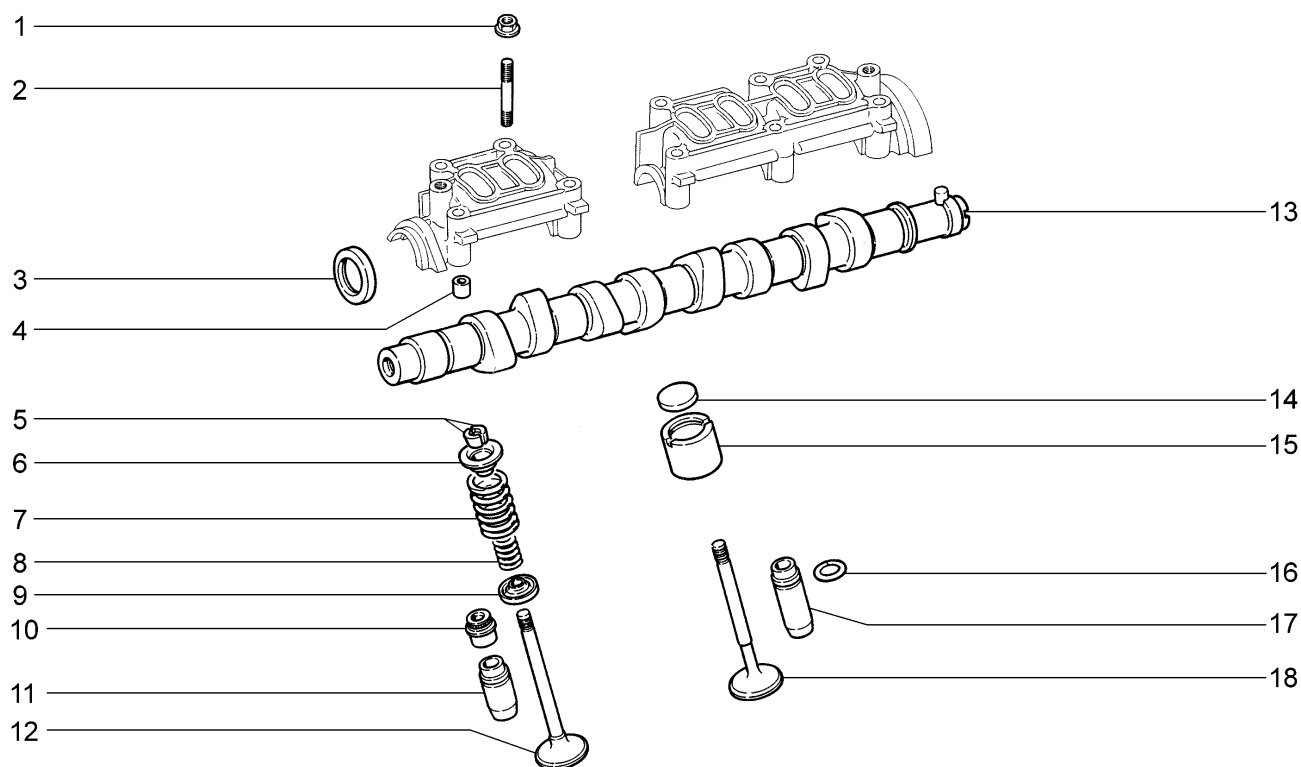

11193-30	11193-31	11193-33	11193-40
----------	----------	----------	----------

№ поз.	№ извещ. об изменении	Дата выпуска изв.	Вкл. в з/ч	Номер детали, варианты	Применяемость	Кол.	Наименование
14			+	21080-1007056-13 ^		8	Шайба регулировочная 3,20мм
14			+	21080-1007056-14 ^		8	Шайба регулировочная 3,25мм
14			+	21080-1007056-15 ^		8	Шайба регулировочная 3,30мм
14			+	21080-1007056-16 ^		8	Шайба регулировочная 3,35мм
14			+	21080-1007056-18 ^		8	Шайба регулировочная 3,40мм
14			+	21080-1007056-20 ^		8	Шайба регулировочная 3,45мм
14			+	21080-1007056-22 ^		8	Шайба регулировочная 3,50мм
14			+	21080-1007056-24 ^		8	Шайба регулировочная 3,55мм
14			+	21080-1007056-26 ^		8	Шайба регулировочная 3,60мм
14			+	21080-1007056-28 ^		8	Шайба регулировочная 3,65мм
14			+	21080-1007056-30 ^		8	Шайба регулировочная 3,70мм
14			+	21080-1007056-32 ^		8	Шайба регулировочная 3,75мм
14			+	21080-1007056-34 ^		8	Шайба регулировочная 3,80мм
14			+	21080-1007056-36 ^		8	Шайба регулировочная 3,85мм
14			+	21080-1007056-38 ^		8	Шайба регулировочная 3,90мм
14			+	21080-1007056-40 ^		8	Шайба регулировочная 3,95мм
14			+	21080-1007056-42 ^		8	Шайба регулировочная 4,00мм
14			+	21080-1007056-44 ^		8	Шайба регулировочная 4,05мм
14			+	21080-1007056-46 ^		8	Шайба регулировочная 4,10мм
14			+	21080-1007056-48 ^		8	Шайба регулировочная 4,15мм
14			+	21080-1007056-50 ^		8	Шайба регулировочная 4,20мм
14			+	21080-1007056-52 ^		8	Шайба регулировочная 4,25мм
14			+	21080-1007056-54 ^		8	Шайба регулировочная 4,30мм



**Механизм газораспределительный** **A150**

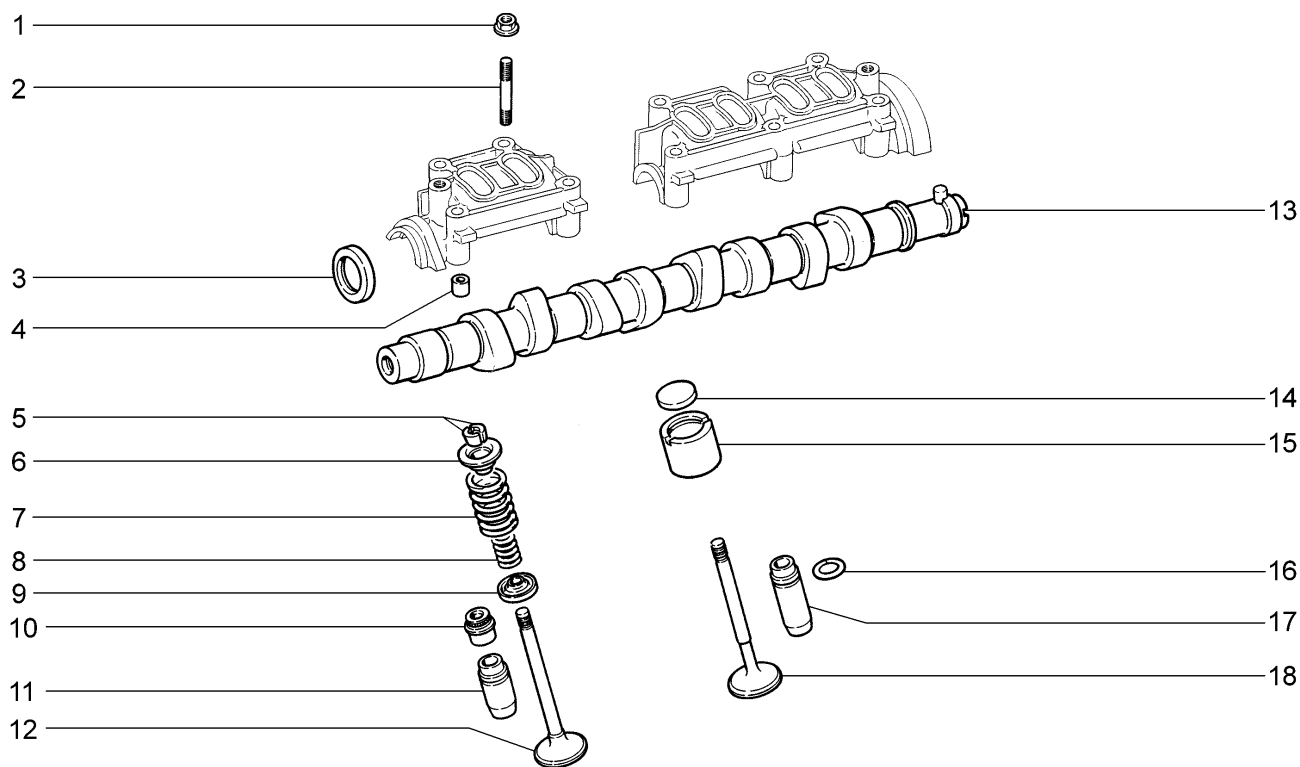

<b>11193-30</b>	<b>11193-31</b>	<b>11193-33</b>	<b>11193-40</b>
-----------------	-----------------	-----------------	-----------------

№ поз.	№ извещ. об изменении	Дата выпуска изв.	Вкл. в з/ч	Номер детали, варианты	Применяемость	Кол.	Наименование
14			+	21080-1007056-56 ^		8	Шайба регулировочная 4,35мм
14			+	21080-1007056-58 ^		8	Шайба регулировочная 4,40мм
14			+	21080-1007056-60 ^		8	Шайба регулировочная 4,45мм
14			+	21080-1007056-62 ^		8	Шайба регулировочная 4,50мм
15			+	21080-1007055-00		8	Толкатель
16			+	21010-1007035-00 **		8	Кольцо стопорное
17			+	21080-1007033-20 **		4	Втулка направляющая +0,02мм
17			+	21080-1007033-22 **		4	Втулка направляющая +0,22мм
18			+	21080-1007012-00		4	Клапан выпускной

\*\* - входит в состав головки цилиндров 11180-1003011-00 (A100)

# Механизм газораспределительный

A151

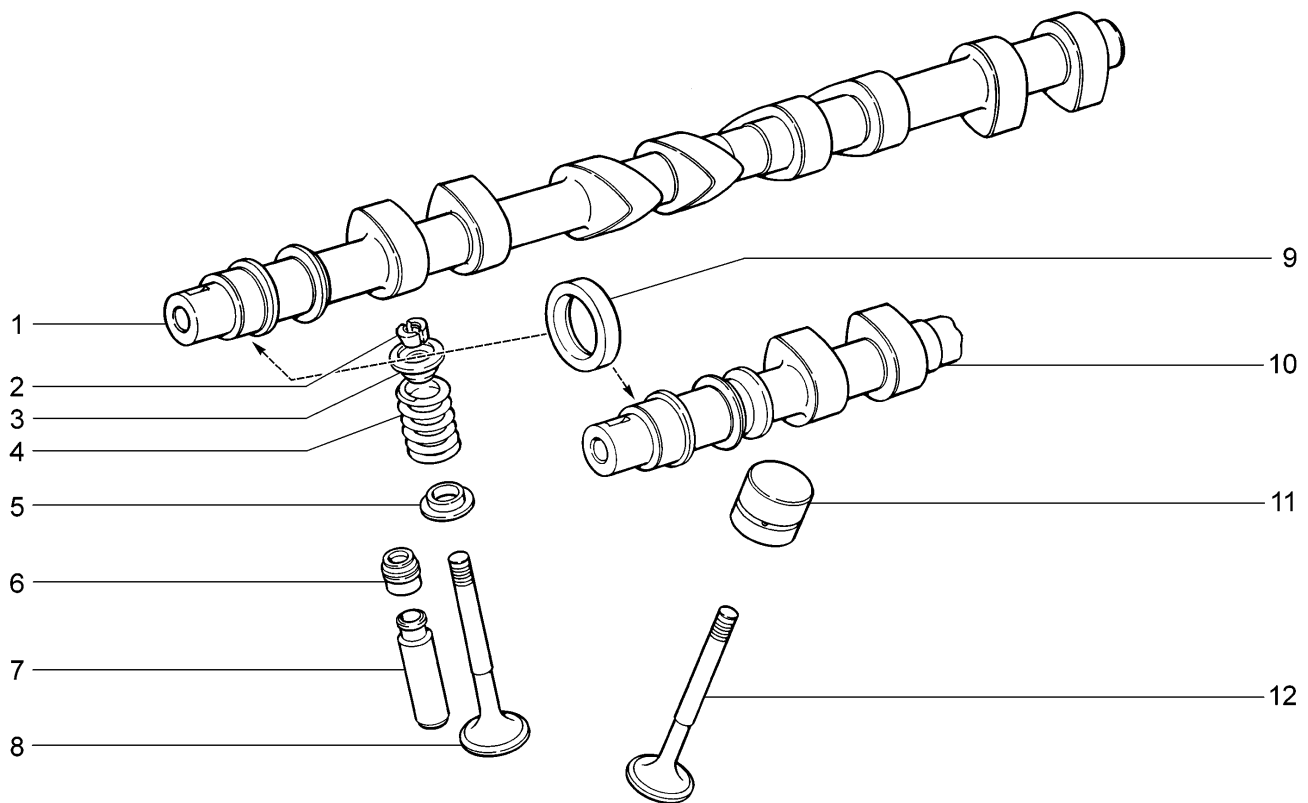

11194-30	11194-33	11194-40	11194-43
----------	----------	----------	----------

№ поз.	№ извещ. об изменении	Дата выпуска изв.	Вкл. в з/ч	Номер детали, варианты	Применяемость	Кол.	Наименование
1			+	21120-1006014-00		1	Вал распределительный выпускной
2			+	21120-1007028-00		32	Сухарь клапана
3			+	21120-1007025-00		16	Тарелка пружины
4			+	21120-1007020-00 ~		16	Пружина клапана
4			+	21120-1007020-01 ~		16	Пружина клапана
4			+	21120-1007020-02 ~		16	Пружина клапана
4			+	21120-1007020-03 ~		16	Пружина клапана
5			+	21120-1007022-00		16	Шайба опорная
6			+	21120-1007026-02 ~		16	Колпачок маслоотражательный
6			+	21120-1007026-03 ~		16	Колпачок маслоотражательный
7			+	21120-1007032-20 *		16	Втулка направляющая +0,02мм
7			+	21120-1007032-22 *		16	направляющая +0,22мм
8			+	21120-1007012-01 ~		8	Клапан выпускной
8			+	21120-1007012-02 ~		8	Клапан выпускной
8			+	21120-1007012-03 ~		8	Клапан выпускной
9			+	21080-1005034-00 ~		2	Сальник
9			+	21080-1005034-01 ~		2	Сальник
9			+	21080-1005034-03 ~		2	Сальник
10			+	21120-1006015-00		1	Вал распределительный впускной
11			+	21120-1007300-01 ~		16	Толкатель гидравлический
11			+	21120-1007300-02 ~		16	Толкатель гидравлический
12			+	21120-1007010-01 ~		8	Клапан впускной
12			+	21120-1007010-02 ~		8	Клапан впускной
12			+	21120-1007010-03 ~		8	Клапан впускной

\* - входит в головку цилиндров 11194-1003011-00 (A101)

# Бак топливный

# A200

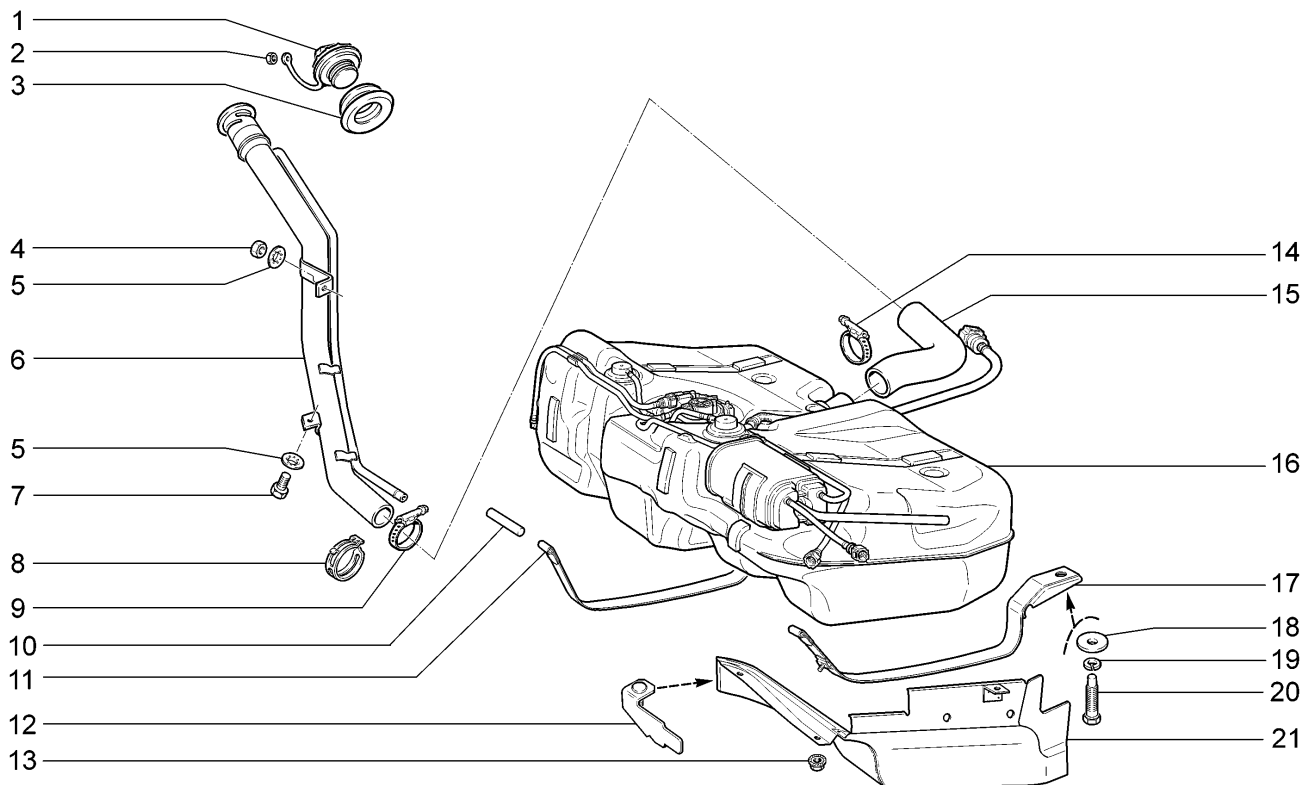

11193-30		11193-31		11193-33		11193-40	
11194-30		11194-33		11194-40		11194-43	
№ поз.	№ извещ. об изменении	Дата выпуска изв.	Вкл. в з/ч	Номер детали, варианты	Применяемость	Кол.	Наименование
1			+	21103-1103010-01 ~		1	Пробка топливного бака
1			+	21103-1103010-02 ~		1	Пробка топливного бака
2			+	00001-0007940-11		1	Гайка М4 низкая
3			+	11180-1101085-00		1	Уплотнитель наливной трубы
4			+	00001-0058962-11	(Е-3)	1	Гайка М6
4			+	00001-0058962-21	(Е-4)	1	Гайка М6
5			+	00001-0025990-71		2	Шайба 6 стопорная
6			+	11180-1101060-20	(Е-4)	1	Труба наливная топливного бака в сборе
6			+	11180-1101060-30	(Е-3)	1	Труба наливная топливного бака в сборе
7			+	00001-0009021-21		1	Болт М6х14
8			+	11180-1101354-00	(Е-3)	1	Хомут пружинный
9			+	21080-1101400-00	(Е-4)	1	Хомут винтовой в сборе
10			+	00001-0003260-10		2	Штифт цилиндрический 8х70
11			+	11180-1101126-10		1	Хомут крепления топливного бака правый в сборе
12				11180-1101232-00		1	Кронштейн крепления экрана передний в сборе
13			+	00001-0038321-01		5	Гайка М6 с зубчатым буртиком
14			+	21080-1101400-00		1	Хомут винтовой в сборе
15			+	11180-1101080-10		1	Шланг соединительный
16			+	11180-1101010-30		1	Бак топливный в сборе
17			+	11180-1101114-10		1	Хомут крепления топливного бака левый в сборе

# Бак топливный

A200

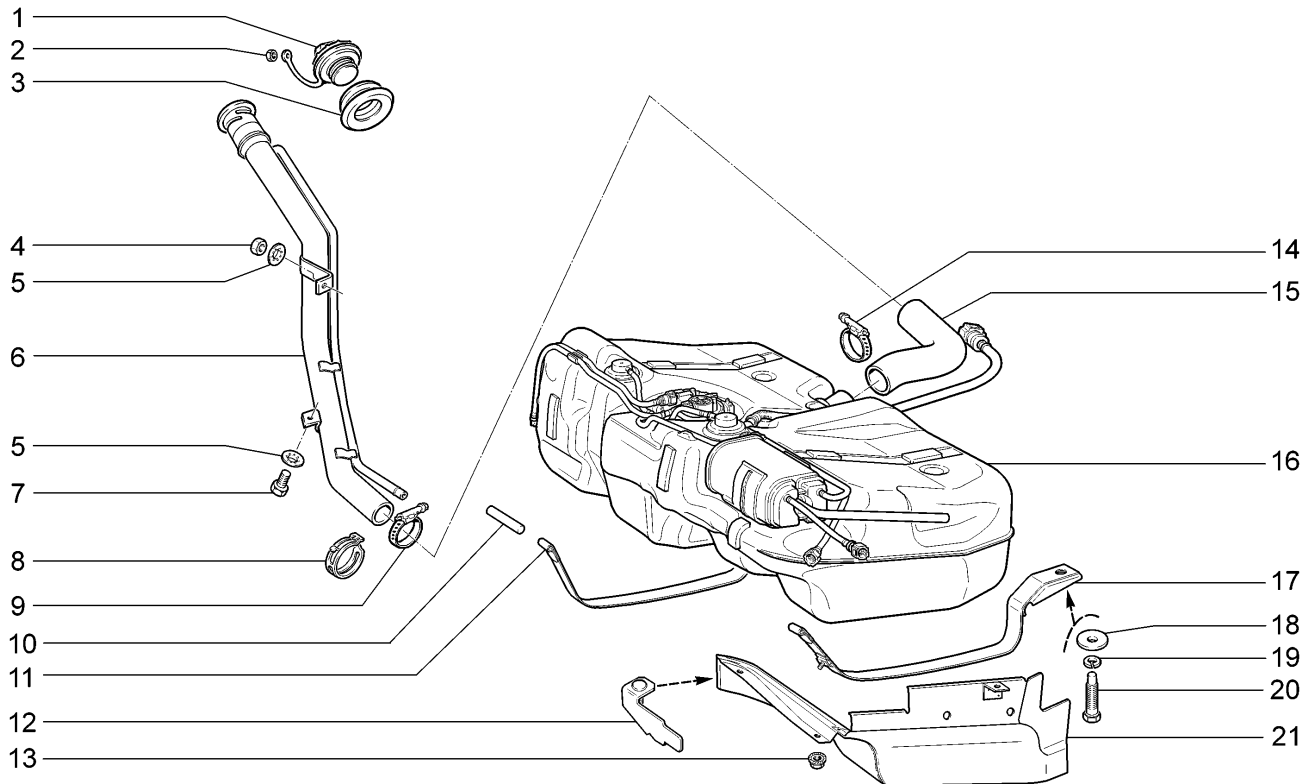

11193-30		11193-31		11193-33		11193-40	
11194-30		11194-33		11194-40		11194-43	
№ поз.	№ извещ. об изменении	Дата выпуска изв.	Вкл. в з/ч	Номер детали, варианты	Применяемость	Кол.	Наименование
18			+	00001-0026470-01		2	Шайба 8
19			+	00001-0005166-70		2	Шайба 8 пружинная
20			+	21100-1101176-00		2	Болт крепления хомута топливного бака
21			+	11180-1101092-10		1	Экран топливного бака в сб

# Трубопроводы топливные

# A210

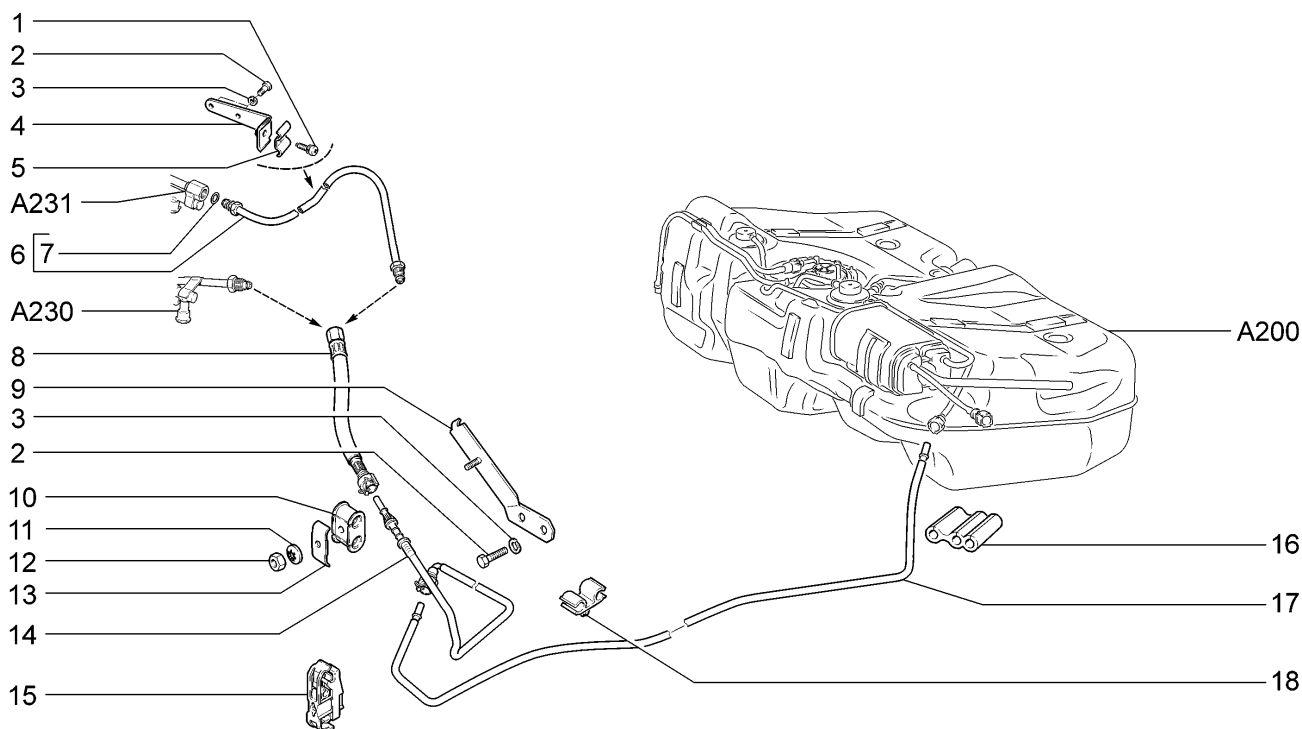

<b>11193-30</b>	<b>11193-31</b>	<b>11193-33</b>	<b>11193-40</b>
<b>11194-30(01)</b>	<b>11194-33(01)</b>	<b>11194-40(01)</b>	<b>11194-43(01)</b>

№ поз.	№ извещ. об изменении	Дата выпуска изв.	Вкл. в з/ч	Номер детали, варианты	Применяемость	Кол.	Наименование
1			+	21214-1104136-00	(01)	1	Винт зажима
2			+	00001-0009021-21		4	Болт М6х14
3			+	00001-0005164-70		4	Шайба 6 пружинная
4			+	21120-1104092-00	(01)	1	Кронштейн
5			+	21214-1104116-00	(01)	1	Зажим
6			+	11190-1104013-10 ~	(01)	1	Трубка передняя топливная
6			+	11190-1104013-11 ~	(01)	1	Трубка передняя топливная
7			+	21120-1104252-00 ~	(01)	2	Кольцо уплотнительное
7			+	21120-1104252-03 ~	(01)	2	Кольцо уплотнительное
8			+	11180-1104240-01 ~		1	Шланг топливный в сборе
8			+	11180-1104240-10 ~		1	Шланг топливный в сборе
9			+	11180-1104140-00		1	Кронштейн в сборе
10			+	11180-1104089-01		1	Уплотнитель разрезной
11			+	00001-0026053-71		1	Шайба 6 стопорная
12			+	00001-0058962-11		1	Гайка М6
13			+	11180-1104116-00		1	Зажим
14			+	11180-1104220-00 ~		1	Трубка переднего топливного трубопровода в сборе
14			+	11180-1104220-01 ~		1	Трубка переднего топливного трубопровода в сборе
15			+	11180-1104048-10		1	Скоба крепления трубопроводов
16			+	11180-1104184-00		1	Облицовка защитная
17				11180-1104034-00		1	Трубка топливопровода в сборе
18			+	21214-1104142-00		1	Скоба

# Система улавливания паров бензина

## A220

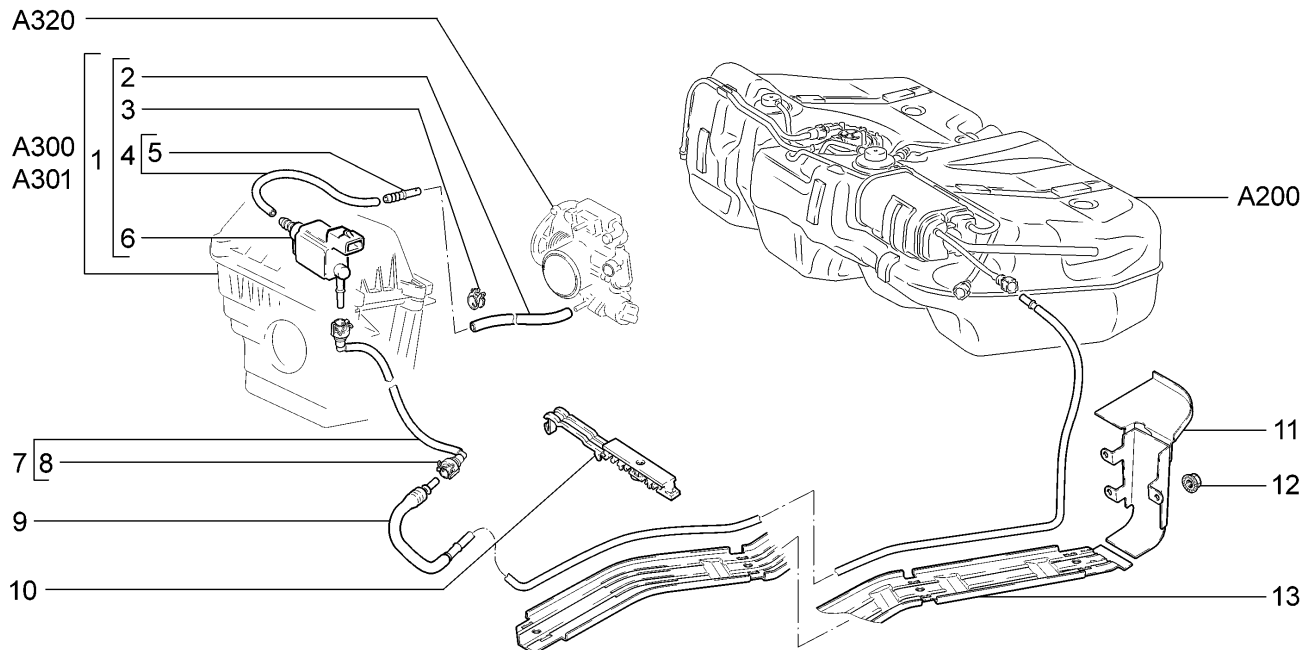

11193-30		11193-31		11193-33		11193-40	
11194-30		11194-33		11194-40		11194-43	
№ поз.	№ извещ. об изменении	Дата выпуска изв.	Вкл. в з/ч	Номер детали, варианты	Применяемость	Кол.	Наименование
1			+	11180-1164042-00 *		1	Клапан продувки адсорбера в сборе
2			+	21103-1164087-10 *		1	Шланг 170 мм
3			+	00001-0001685-90 *		2	Хомут 12
4			+	11180-1164284-00 *		1	Трубка клапана и дроссельного патрубка в сборе
5			+	11180-1104232-00 ~ *		4	Наконечник
5			+	11180-1104244-00 ~ *		4	Штуцер
6			+	11180-1164200-00 *		1	Клапан продувки адсорбера
7			+	11180-1164244-10 ~		1	Трубка паропровода передняя в сборе
7			+	11180-1164244-11 ~		1	Трубка паропровода передняя в сборе
8			+	11180-1104410-10 ~		2	Соединитель в сборе
8			+	11180-1104410-11 ~		2	Соединитель в сборе
9			+	11180-1164248-00 ~		1	Трубка паропровода средняя в сборе
9			+	11180-1164248-01 ~		1	Трубка паропровода средняя в сборе
10			+	11180-1104042-00		6	Скоба крепления трубопроводов
11			+	11180-1104195-01		1	Экран в сборе
12			+	00001-0038321-01		3	Гайка М6 с зубчатым буртиком
13			+	11180-1104058-00		1	Экран трубопроводов

\* - входит в состав фильтра воздушного (А300, А301)

Рампа и форсунки

A230

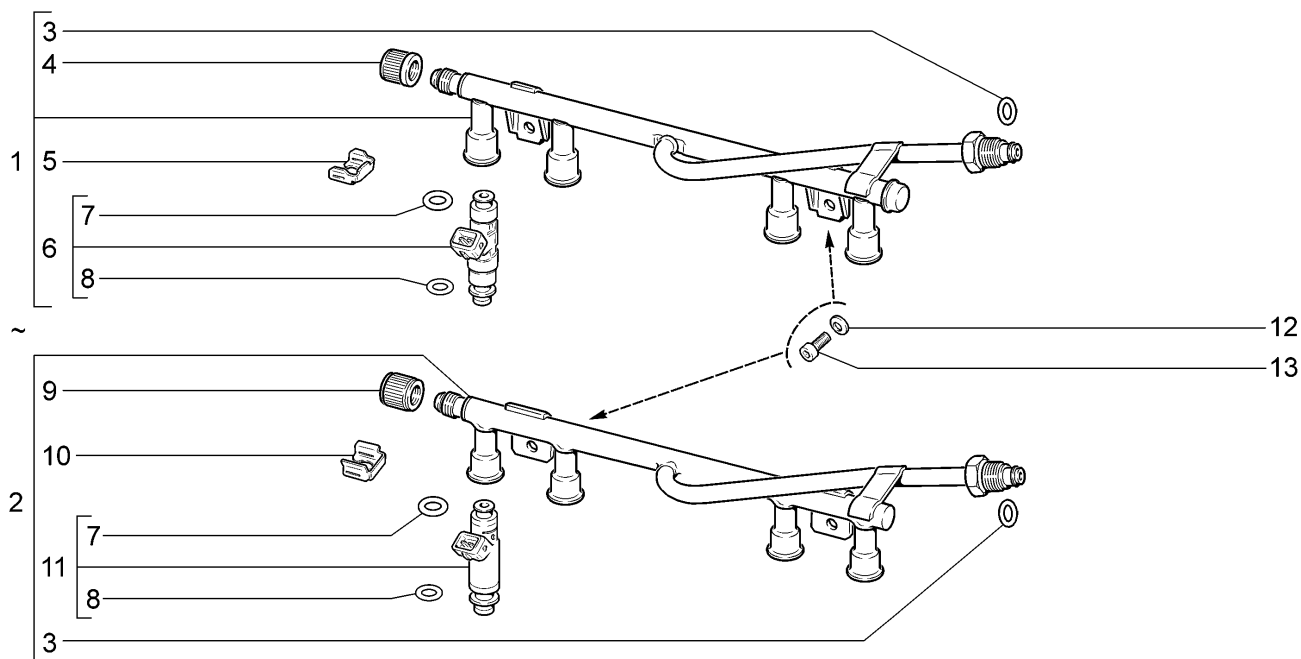

11193-30	11193-31	11193-33	11193-40
----------	----------	----------	----------

№ поз.	№ извещ. об изменении	Дата выпуска изв.	Вкл. в з/ч	Номер детали, варианты	Применяемость	Кол.	Наименование
1			+	11180-1144010-00 ~		1	Рампа в сборе (BOSCH)
2			+	11180-1144010-01		1	Рампа в сборе (АВТЭЛ)
2			+	11180-1144010-02 ~ !		1	Рампа в сборе (АВТЭЛ)
3			+	21120-1104252-00 ~		1	Кольцо уплотнительное
3			+	21120-1104252-03 ~		1	Кольцо уплотнительное
4			+	21110-1144056-02		1	Колпачок штуцера диагностики
5			+	11180-1132032-00		4	Клипса
6			+	11180-1132010-00		4	Форсунка
7			+	11180-1132138-10		4	Кольцо уплотнительное
8			+	11180-1132138-00		4	Кольцо уплотнительное
9				21110-1144056-05		1	Колпачок штуцера диагностики
10				11180-1132032-01		4	Клипса
11			+	11180-1132010-01		4	Форсунка
11			+	11180-1132010-02 !		4	Форсунка
12			+	00001-0011977-73		2	Шайба 6 пружинная коническая
13			+	21080-1011023-00		2	Болт М6х20

11180-1132010-02 ! 1118-1144010-02

# Рампа и форсунки

A231

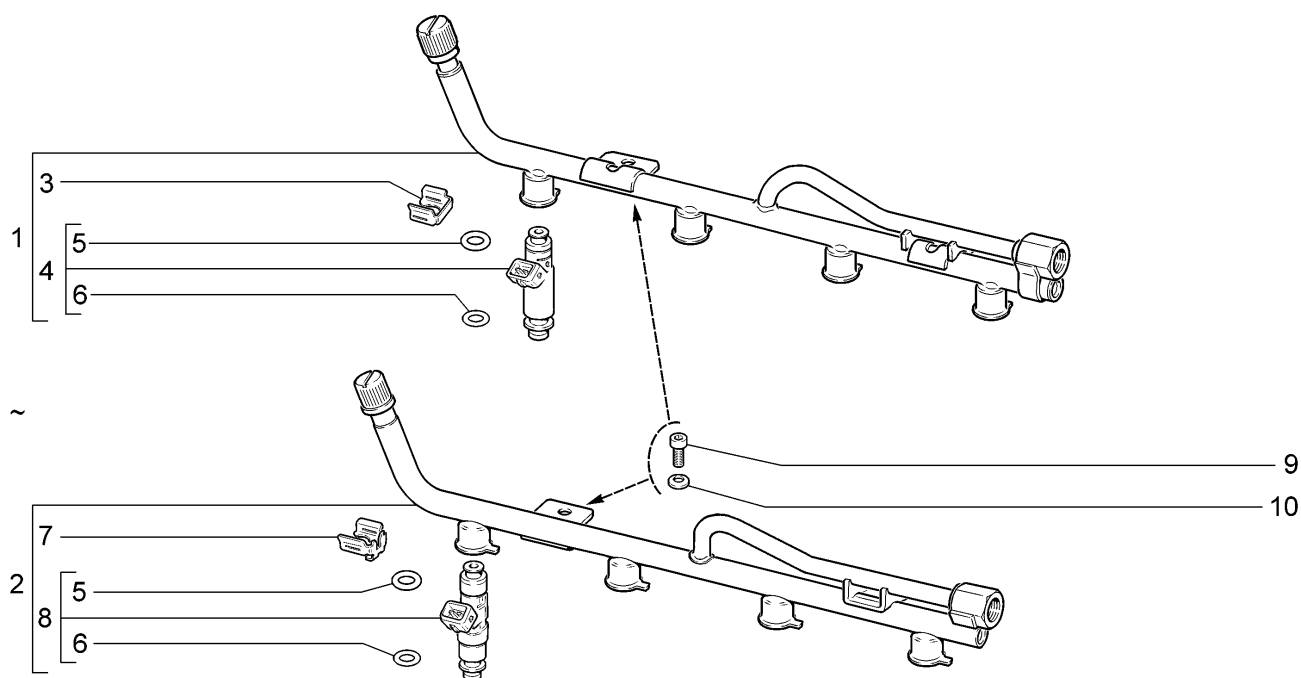

11194-30		11194-33		11194-40		11194-43	
№ поз.	№ извещ. об изменении	Дата выпуска изв.	Вкл. в з/ч	Номер детали, варианты	Применяемость	Кол.	Наименование
1			+	11190-1144010-01 ~		1	Рампа в сборе (АВТЭЛ)
1			+	11190-1144010-02 ~ !		1	Рампа в сборе (АВТЭЛ)
2			+	11190-1144010-00 ~		1	Рампа в сборе (BOSCH)
3				11180-1132032-01		4	Клипса
4				11190-1132010-10		4	Форсунка
4				11190-1132010-11 !		4	Форсунка
5			+	11180-1132138-10		4	Кольцо уплотнительное
6			+	11180-1132138-00		4	Кольцо уплотнительное
7				11190-1132032-00		4	Клипса
8			+	11190-1132010-00		4	Форсунка
9			+	21080-1011023-00		2	Болт М6х20
10			+	00001-0011977-73		2	Шайба 6 пружинная коническая
11190-1132010-11 ! 11190-1144010-02							



## Установка фильтра воздушного

A300

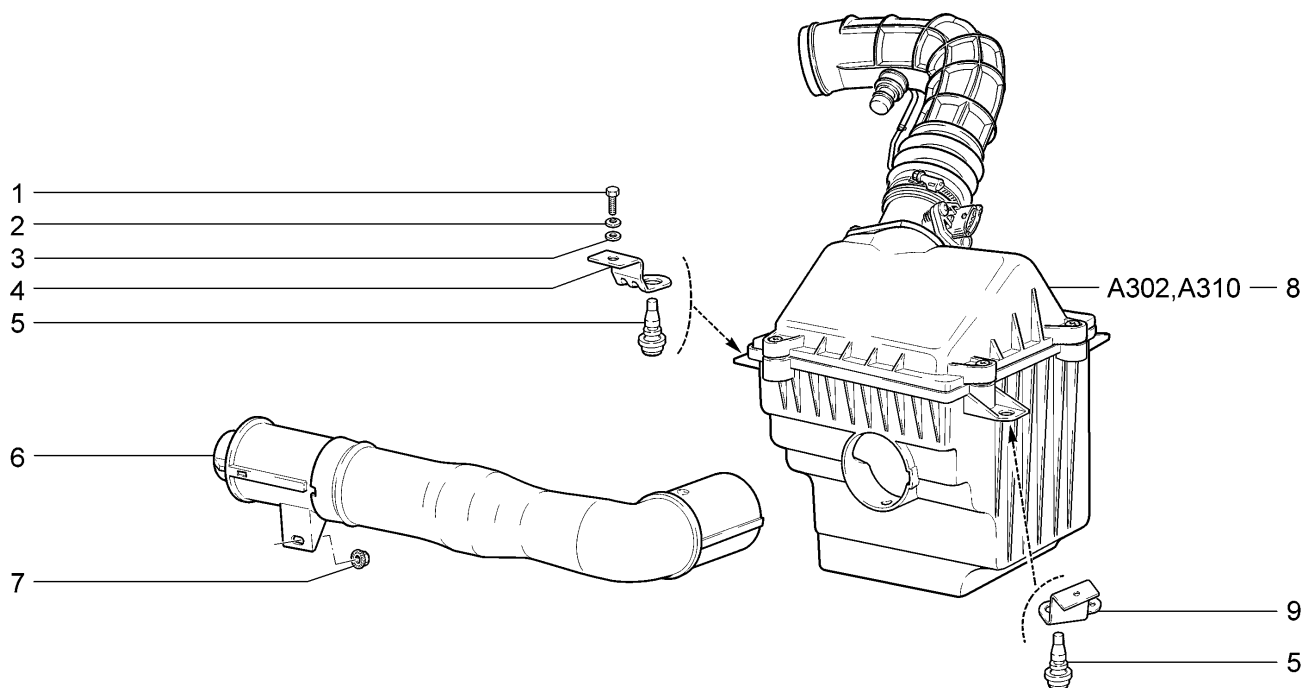

11193-30		11193-31		11193-33		11193-40	
№ поз.	№ извещ. об изменении	Дата выпуска изв.	Вкл. в з/ч	Номер детали, варианты	Применяемость	Кол.	Наименование
1			+	00001-0009020-21		2	Болт М6х12
2			+	00001-0011977-73		2	Шайба 6 пружинная коническая
3			+	00001-0026397-01		2	Шайба 6
4				11180-1109187-00		1	Кронштейн крепления воздушного фильтра
5			+	21120-1109249-01		3	Опора крепления воздушного фильтра
6			+	11180-1109301-00		1	Воздухозаборник в сборе
7			+	00001-0038321-01		1	Гайка М6 с зубчатым буртиком
8			+	11180-1109010-00		1	Фильтр воздушный в сборе
9			+	11180-1109186-00		1	Кронштейн крепления воздушного фильтра

# Установка фильтра воздушного

A301

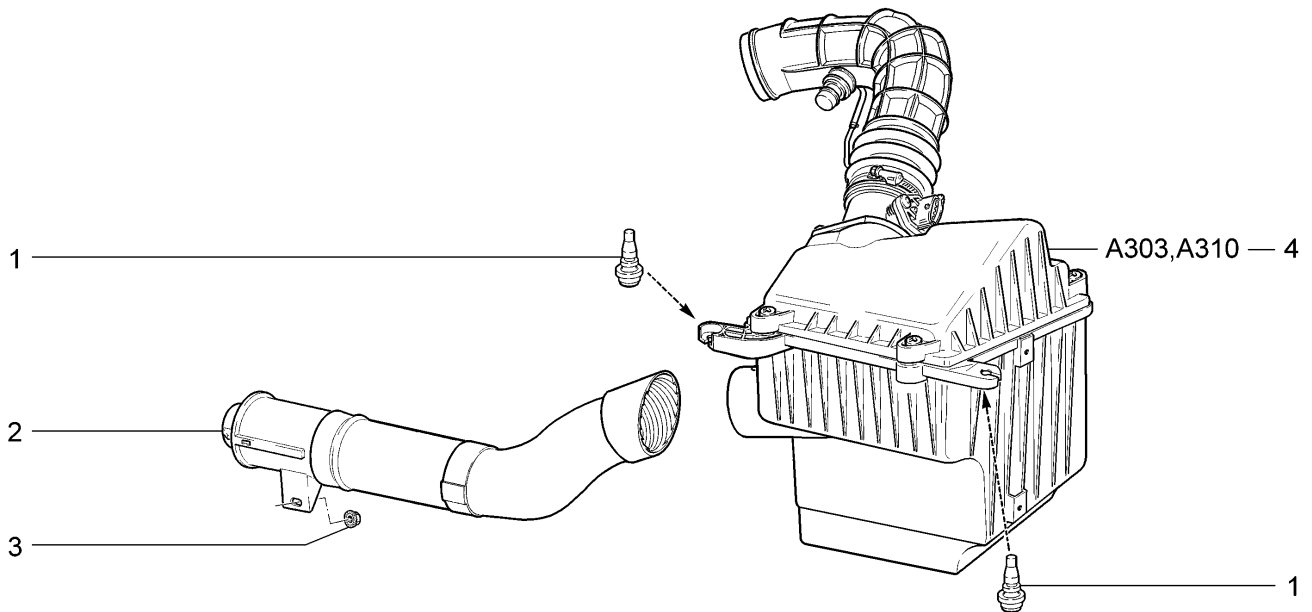

11194-30		11194-33		11194-40		11194-43	
№ поз.	№ извещ. об изменении	Дата выпуска изв.	Вкл. в з/ч	Номер детали, варианты	Применяемость	Кол.	Наименование
1			+	11180-1109249-00		3	Опора крепления воздушного фильтра
2			+	11184-1109301-00		1	Воздухозаборник в сборе
3			+	00001-0038321-01		1	Гайка М6 с зубчатым буртиком
4			+	11184-1109010-00 ~		1	Фильтр воздушный в сборе
4			+	11184-1109010-01 ~		1	Фильтр воздушный в сборе

## Фильтр воздушный

A302

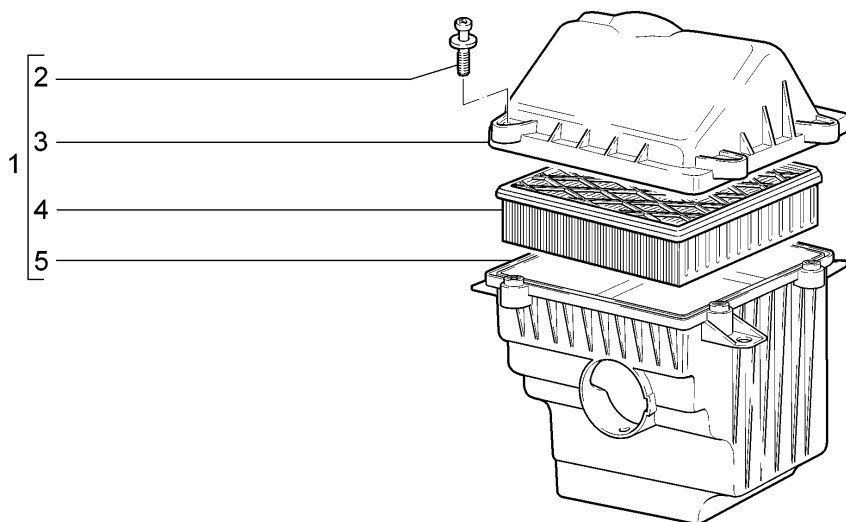

11193-30		11193-31		11193-33		11193-40	
№ поз.	№ извещ. об изменении	Дата выпуска изв.	Вкл. в з/ч	Номер детали, варианты	Применяемость	Кол.	Наименование
1			+	11180-1109011-00		1	Корпус воздушного фильтра в сборе
2				21120-1109244-00		4	Винт крепления полукорпусов воздушного фильтра
3				11180-1109016-00		1	Полукорпус воздушного фильтра верхний
4			+	21120-1109080-00 ~		1	Элемент фильтрующий
4			+	21120-1109080-02 ~		1	Элемент фильтрующий
4			+	21120-1109080-03 ~		1	Элемент фильтрующий
4			+	21120-1109080-06 ~		1	Элемент фильтрующий
5				11180-1109012-00		1	Полукорпус воздушного фильтра нижний

## Фильтр воздушный

A303

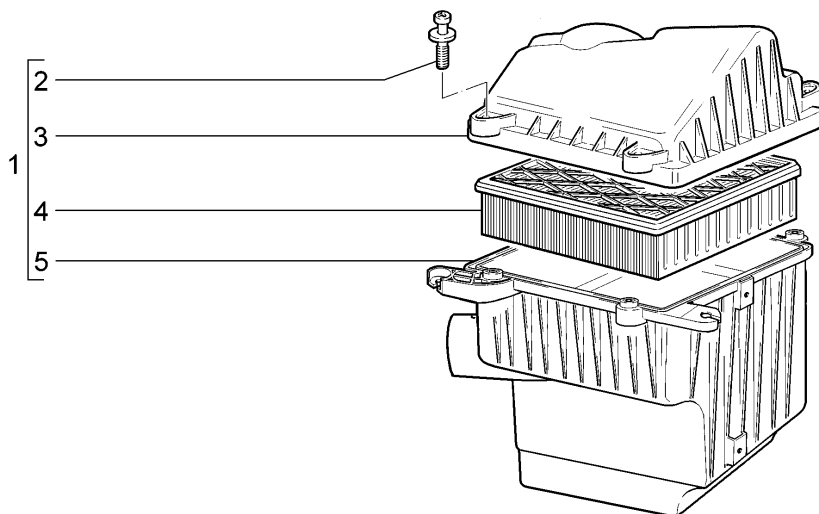

11194-30		11194-33		11194-40		11194-43	
№ поз.	№ извещ. об изменении	Дата выпуска изв.	Вкл. в з/ч	Номер детали, варианты	Применяемость	Кол.	Наименование
1			+	11184-1109011-00		1	Корпус воздушного фильтра в сборе
1				11184-1109011-01 *		1	Корпус воздушного фильтра в сборе
2				21120-1109244-00		4	Винт крепления полукорпусов воздушного фильтра
3				11184-1109016-00		1	Полукорпус воздушного фильтра верхний
4			+	21120-1109080-02 ~		1	Элемент фильтрующий
4			+	21120-1109080-03 ~		1	Элемент фильтрующий
4			+	21120-1109080-04 ~		1	Элемент фильтрующий
4			+	21120-1109080-06 ~		1	Элемент фильтрующий
5				11184-1109012-00		1	Полукорпус воздушного фильтра нижний
5				11184-1109012-01 *		1	Полукорпус воздушного фильтра нижний

\* - входит в состав фильтра воздушного 11184-1109010-01 (A301)

# Система подачи воздуха

# A310

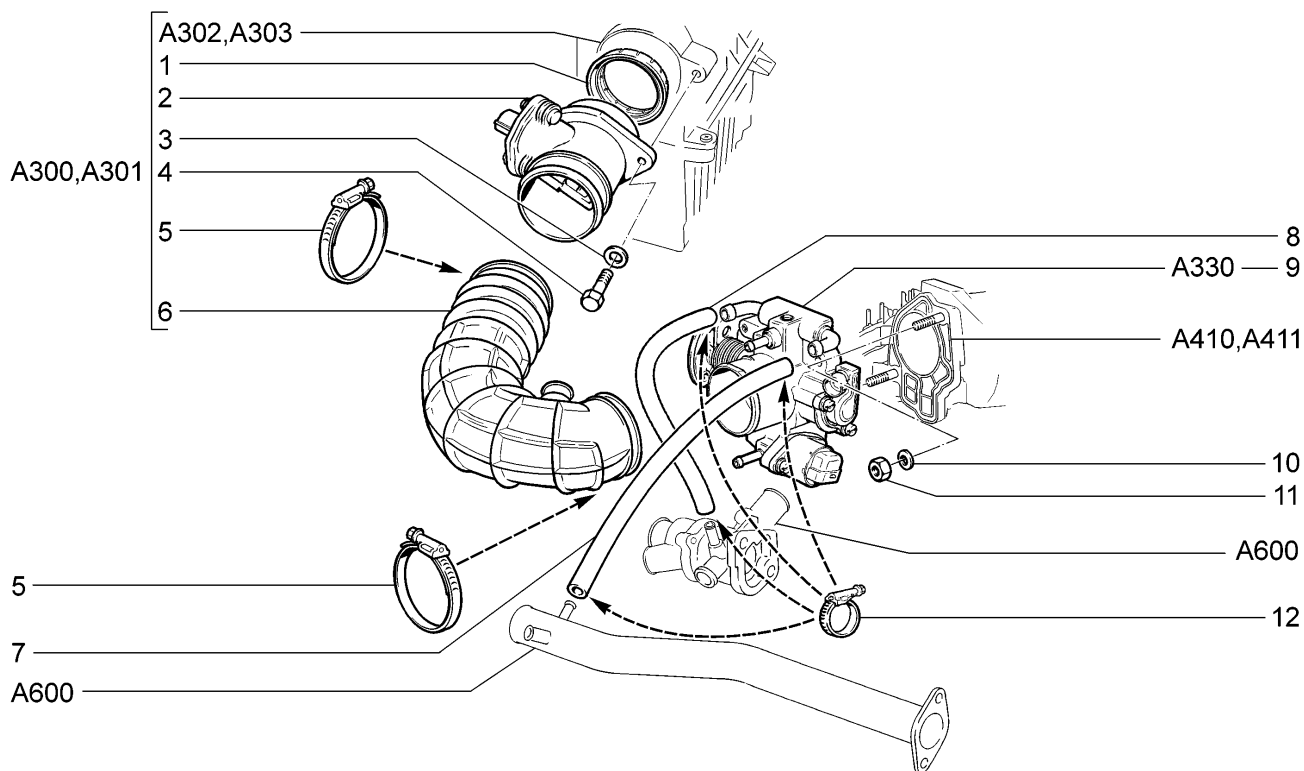

11193-30	11193-31	11193-33	11193-40
11194-30(01)	11194-33(01)	11194-40(01)	11194-43(01)

№ поз.	№ извещ. об изменении	Дата выпуска изв.	Вкл. в з/ч	Номер детали, варианты	Применяемость	Кол.	Наименование
1			+	21083-1130020-00		1	Втулка уплотнительная
2			+	21083-1130010-20		1	Датчик расхода воздуха
3			+	00001-0026397-01		2	Шайба 6
4			+	00001-0009022-21		2	Болт М6х16
5			+	21120-1148080-01 ~		2	Хомут винтовой в сборе
5			+	21120-1148080-03 ~		2	Хомут винтовой в сборе
6			+	11185-1148035-00		1	Шланг выпускной трубы
6			+	11186-1148035-00	(01)	1	Шланг выпускной трубы
7			+	21114-1148038-00		1	Шланг 440мм
8			+	21114-1148039-00		1	Шланг 315мм
9			+	11180-1148010-02 ~		1	Патрубок дроссельный в сборе
9			+	21120-1148010-12 ~		1	Патрубок дроссельный в сборе
10			+	00001-0011980-73		2	Шайба 8 пружинная коническая
11			+	00001-0061008-11		2	Гайка М8
12			+	21080-1300080-40 ~		4	Хомут винтовой
12			+	21080-1300080-41 ~		4	Хомут винтовой

# Привод акселератора

# A320

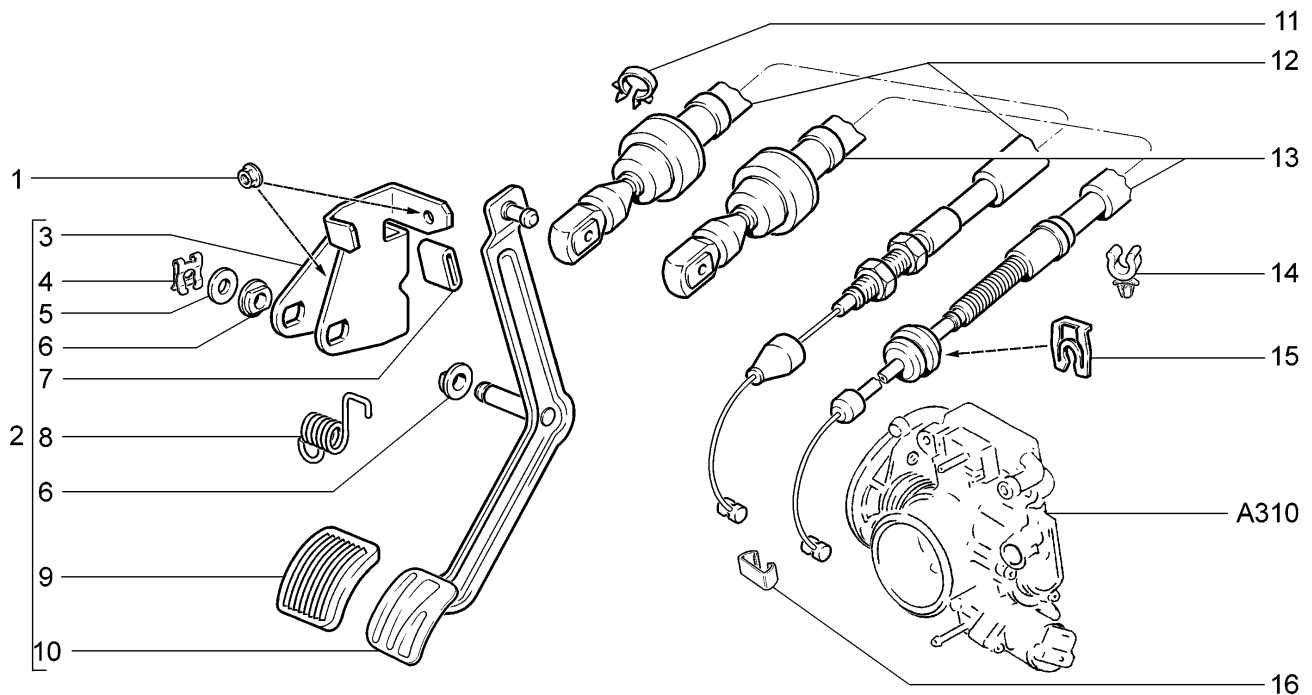

11193-30	11193-31	11193-33	11193-40
11194-30(01)	11194-33(01)	11194-40(01)	11194-43(01)

№ поз.	№ извещ. об изменении	Дата выпуска изв.	Вкл. в з/ч	Номер детали, варианты	Применяемость	Кол.	Наименование
1			+	00001-0038321-01		3	Гайка М6 с зубчатым буртиком
2			+	11180-1108011-00		1	Рычаг привода акселератора с кронштейном в сборе
3				11180-1108022-00		1	Кронштейн рычага акселератора
4			+	00001-0010640-76		1	Скоба 8
5			+	00001-0005196-01		1	Шайба 8
6			+	21080-1108052-00		2	Втулка
7				21212-1108024-00		1	Прокладка упора
8			+	21080-1108036-00		1	Пружина возвратная
9			+	21100-1108019-00		1	Накладка педали акселератора
10			+	11180-1108013-01 ~		1	Рычаг привода акселератора
10			+	11180-1108013-02 ~		1	Рычаг привода акселератора
11			+	00001-0045700-80		1	Скоба 18,5
12			+	11180-1108054-10		1	Трос привода акселератора
13			+	11190-1108054-10	(01)	1	Трос привода акселератора
14			+	21100-1108157-00		1	Скоба крепления тросов
15			+	21230-1108163-00	(01)	1	Стопор
16			+	21080-1108089-00		1	Защелка

Патрубок дроссельный

A330

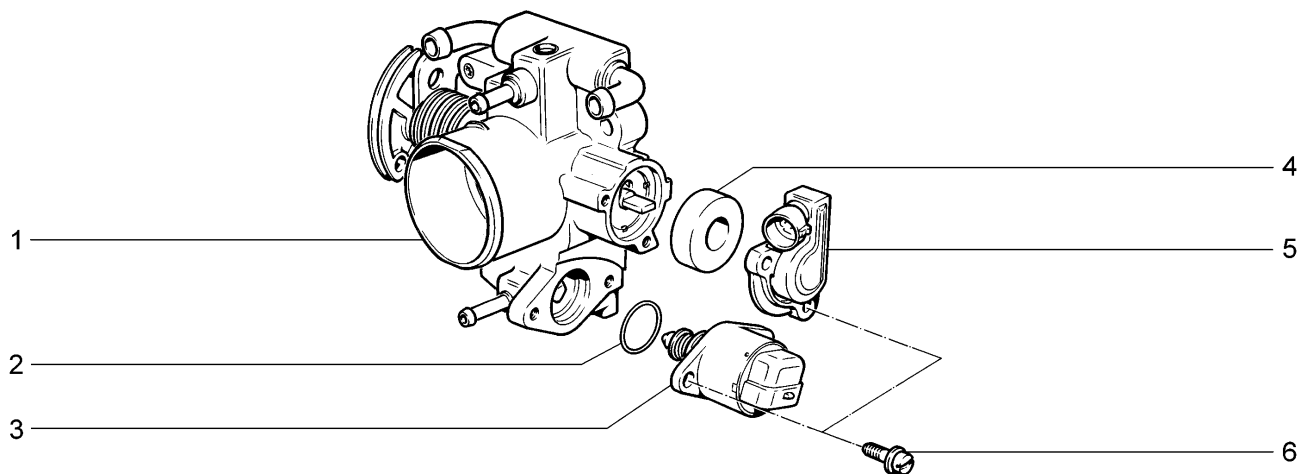

11193-30	11193-31	11193-33	11193-40
11194-30	11194-33	11194-40	11194-43

№ поз.	№ извещ. об изменении	Дата выпуска изв.	Вкл. в з/ч	Номер детали, варианты	Применяемость	Кол.	Наименование
1			+	21120-1148110-02		1	Патрубок дроссельный
2			+	21120-1148376-02		1	Кольцо уплотнительное
3			+	21120-1148300-01 ~		1	Регулятор холостого хода
3			+	21120-1148300-02 ~		1	Регулятор холостого хода
3			+	21120-1148300-03 ~		1	Регулятор холостого хода
3			+	21120-1148300-04 ~		1	Регулятор холостого хода
3			+	21120-1148300-05 *		1	Регулятор холостого хода
4			+	21120-1148176-02		1	Прокладка датчика
5			+	21120-1148200-00		1	Датчик положения дроссельной заслонки
5			+	21120-1148200-31 *		1	Датчик положения дроссельной заслонки
6				21100-1107892-01		4	Винт

\* - входит в состав патрубка дроссельного 11180-1148010-02 (A320)

## Труба впускная

A400

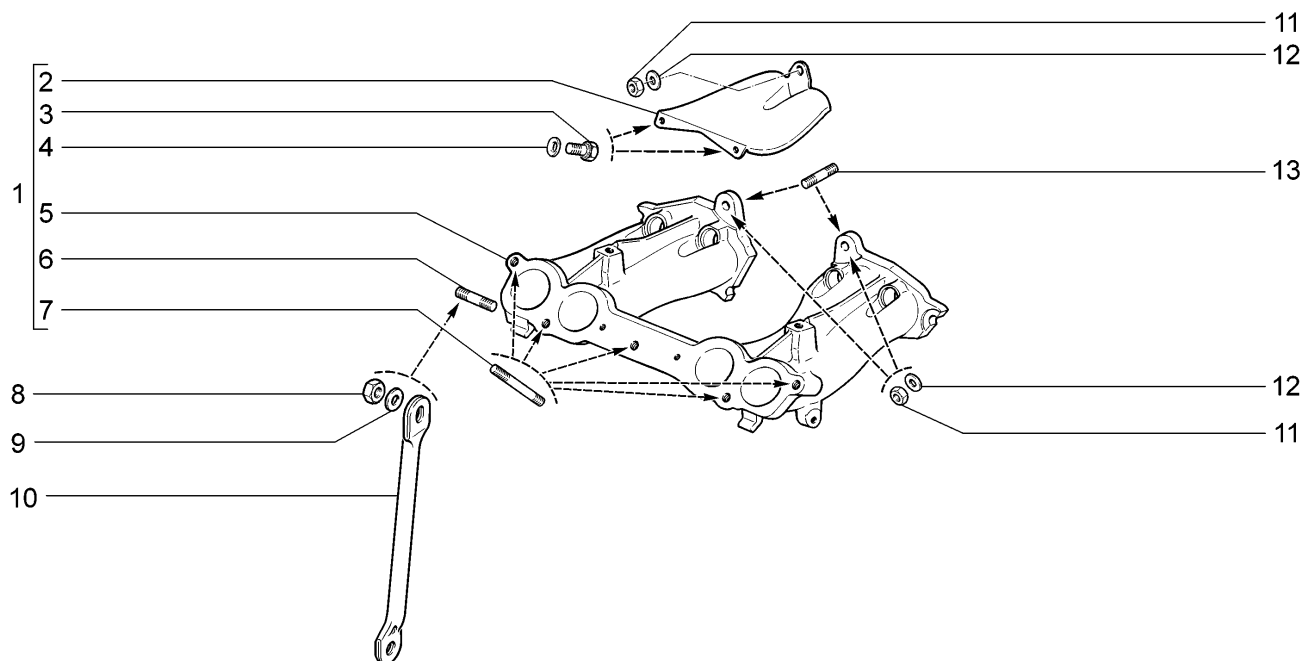

11193-30		11193-31		11193-33		11193-40	
№ поз.	№ извещ. об изменении	Дата выпуска изв.	Вкл. в з/ч	Номер детали, варианты	Применяемость	Кол.	Наименование
1				21110-1008014-40		1	Труба впускная в сборе
2			+	21110-1008044-00		1	Экран коллектора
3			+	00001-0009020-21		2	Болт М6х12
4			+	00001-0011977-73		2	Шайба 6 пружинная коническая
5			+	21110-1008015-20		1	Труба впускная
6			+	00001-0035461-21		1	Шпилька М10х1,25х20
7			+	21114-1008082-00		5	Шпилька
8			+	00001-0021647-21		1	Гайка М10х1,25
9			+	00001-0026468-01		1	Шайба 10
10			+	21110-1008078-00		1	Кронштейн поддерживающий
11			+	00001-0061008-11		4	Гайка М8
12			+	00001-0005196-01		3	Шайба 8
13			+	00001-0035435-21		2	Шпилька М8х25



## Модуль впуска

A410

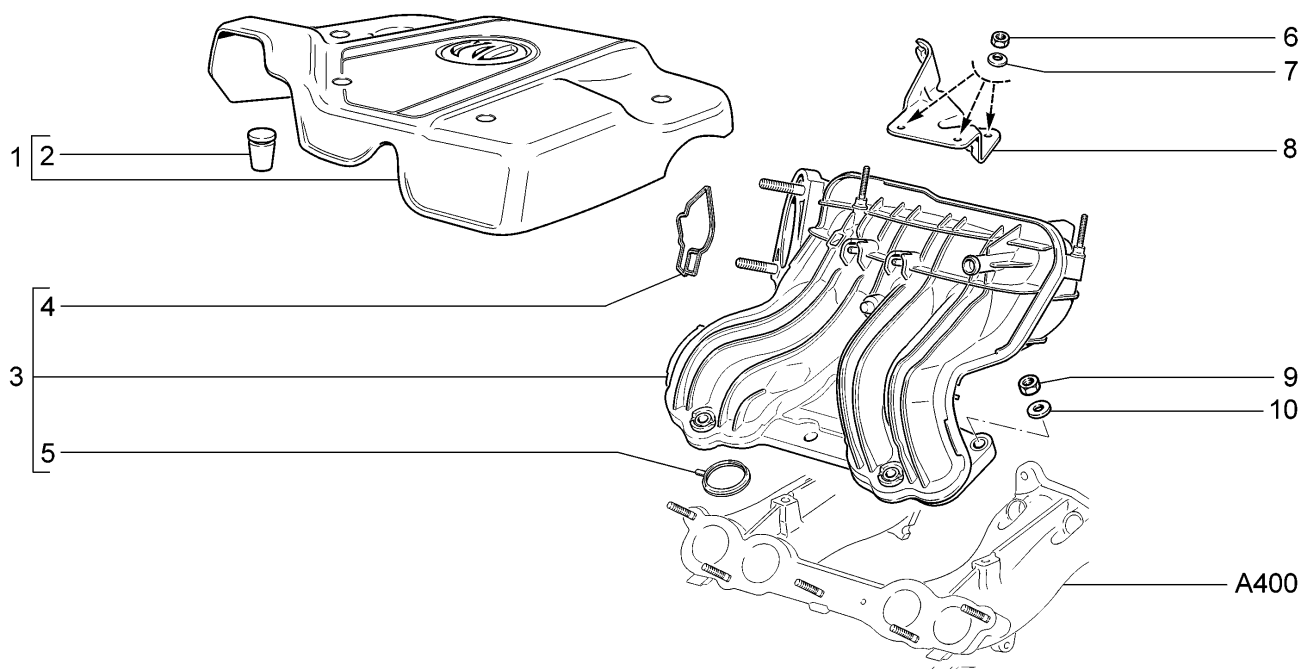

11193-30		11193-31		11193-33		11193-40	
№ поз.	№ извещ. об изменении	Дата выпуска изв.	Вкл. в з/ч	Номер детали, варианты	Применяемость	Кол.	Наименование
1			+	21110-1008650-00 ~		1	Экран модуля впуска
1			+	21110-1008650-01 ~		1	Экран модуля впуска
2			+	21120-1008658-00		4	Опора экрана
3			+	21110-1008600-00 ~		1	Модуль впуска в сборе
3			+	21110-1008600-02 ~		1	Модуль впуска в сборе
4			+	21120-1008636-00		1	Уплотнитель дроссельного патрубка
5			+	21120-1008638-00		4	Уплотнитель газового канала
6			+	00001-0058962-11		3	Гайка М6
7			+	00001-0011974-73		3	Шайба 6 пружинная коническая
8			+	21114-1008050-00		1	Кронштейн опорный
9			+	00001-0061008-11		5	Гайка М8
10			+	00001-0005196-01		5	Шайба 8

## Модуль впуска

A411

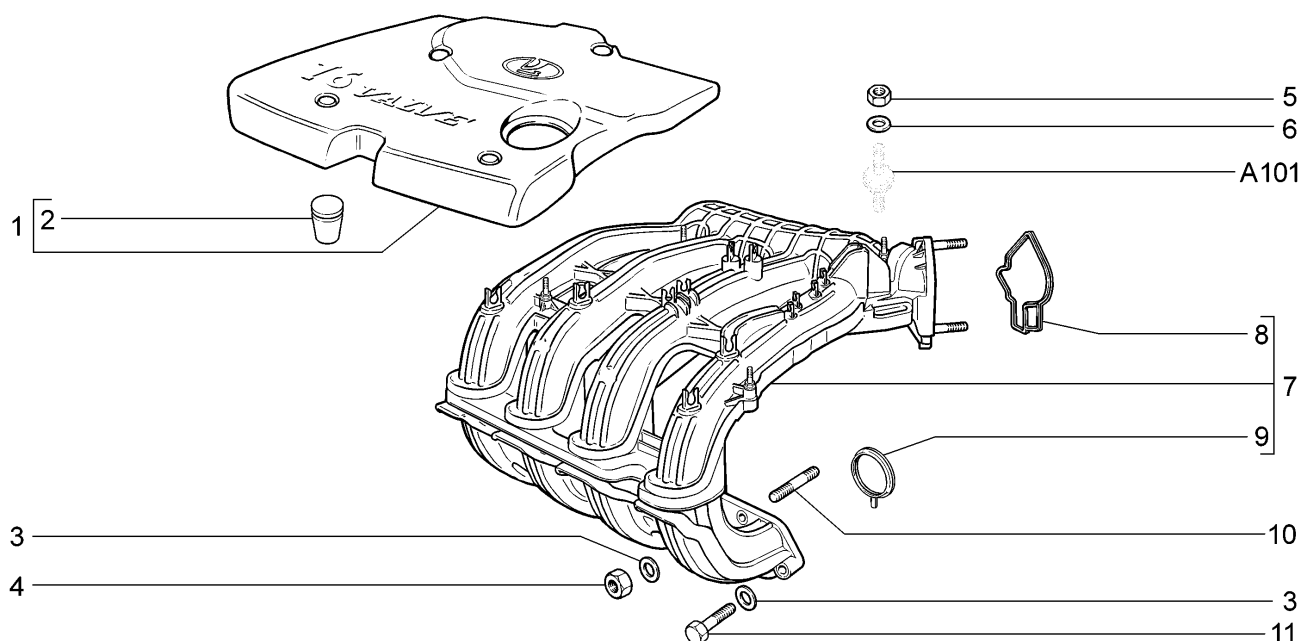

11194-30		11194-33		11194-40		11194-43	
№ поз.	№ извещ. об изменении	Дата выпуска изв.	Вкл. в з/ч	Номер детали, варианты	Применяемость	Кол.	Наименование
1			+	11186-1008650-00 ~		1	Экран модуля впуска
1			+	11186-1008650-01 ~		1	Экран модуля впуска
2			+	21120-1008658-00 ~		4	Опора экрана модуля впуска
2			+	21120-1008658-01 ~		4	Опора экрана модуля впуска
3			+	00001-0026467-01		5	Шайба 8
4			+	00001-0061008-11		3	Гайка М8
5			+	00001-0058962-11		2	Гайка М6
6			+	00001-0026444-01		2	Шайба 6
7			+	21120-1008600-00		1	Модуль впуска в сборе
8			+	21120-1008636-00		1	Уплотнитель дроссельного патрубка
9			+	21120-1008638-00		4	Уплотнитель газового канала
10			+	00001-0035170-20		3	Шпилька М8х25
11			+	00001-0060439-21		2	Болт М8х35

Труба приемная с нейтрализатором

A420

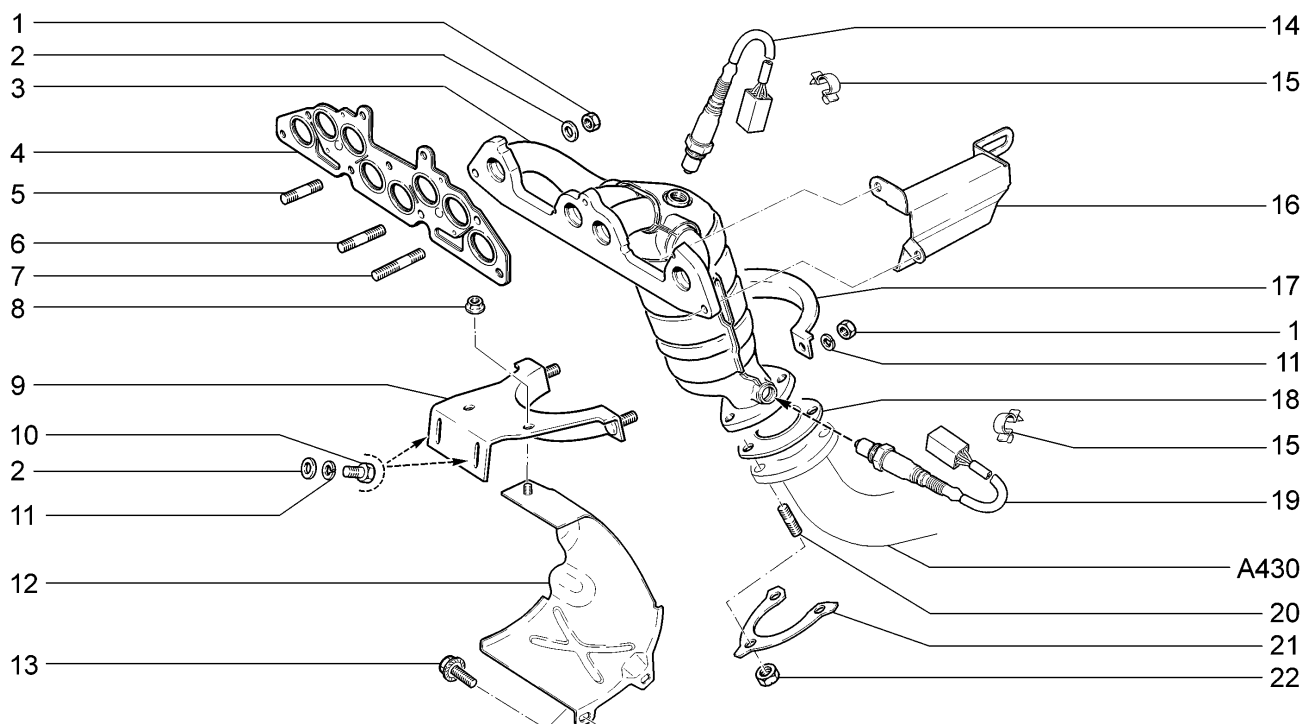

11193-30		11193-31		11193-33		11193-40	
№ поз.	№ извещ. об изменении	Дата выпуска изв.	Вкл. в з/ч	Номер детали, варианты	Применяемость	Кол.	Наименование
1			+	00001-0061008-11 *		8	Гайка М8
2			+	00001-0005196-01 *		6	Шайба 8
2			+	00002-0204136-01 *		2	Шайба 8
3			+	11183-1203008-00 *	(Е-3)	1	Труба приемная
3			+	21101-1203008-10 *	(Е-4)	1	Труба приемная
4			+	21114-1008080-00 *		1	Прокладка
5			+	00001-0035435-21 *		3	Шпилька М8х25
6			+	00001-0035437-21 *		3	Шпилька М8х35
7			+	21010-1008082-00 *		1	Шпилька крепления газопровода
8			+	00001-0038321-01		1	Гайка М6 с зубчатым буртиком
9			+	11183-1203040-00		1	Кронштейн приемной трубы
10			+	00001-0060432-21		2	Болт М8х16
11			+	00001-0005166-70		4	Шайба 8 пружинная
12			+	11190-1206090-00		1	Экран
13			+	00001-0038360-21		2	Болт М6х12 с зубчатым буртиком
14			+	11180-3850010-00 *		1	Управляющий датчик концентрации кислорода
15			+	00001-0045694-80		2	Скоба 10
16			+	11180-1206095-00 *		1	Экран защиты шлангов
17			+	11180-1203042-00		1	Прижим кронштейна
18			+	21100-1203021-12		1	Прокладка фланца приемной трубы
19			+	11180-3850010-00		1	Диагностический датчик концентрации кислорода

# Труба приемная с нейтрализатором

A420

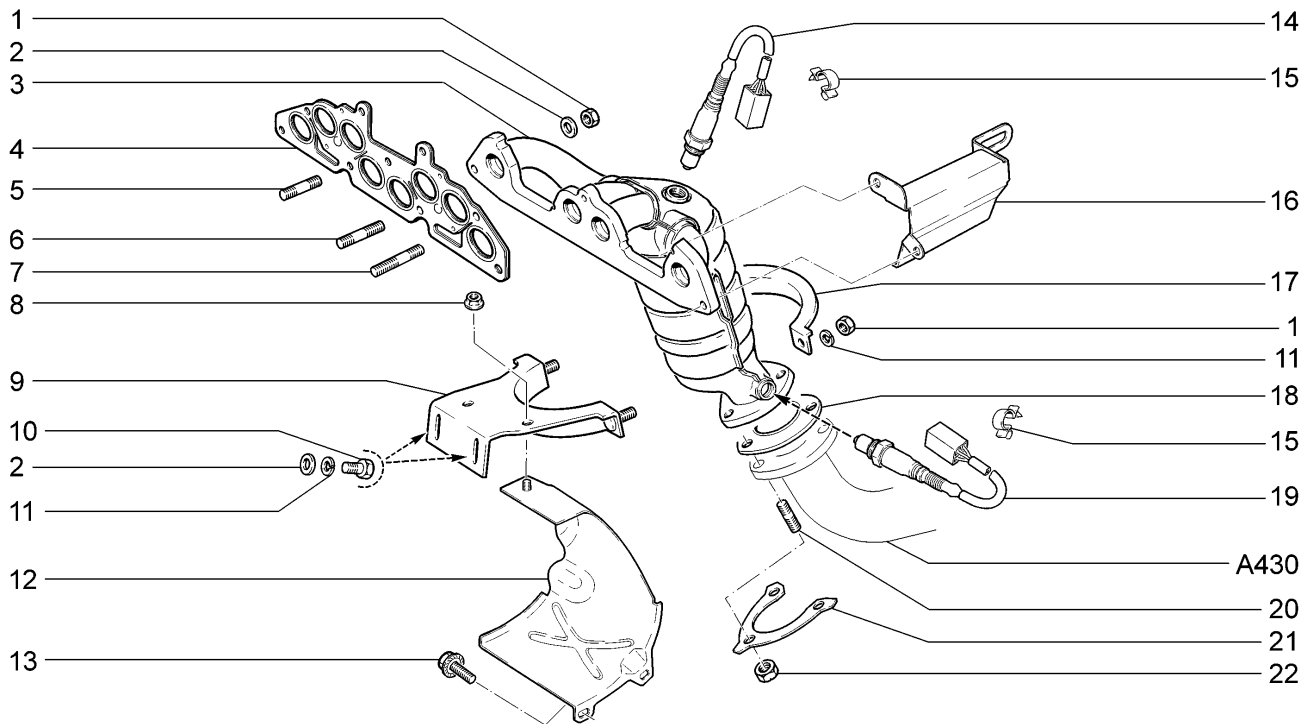

11193-30		11193-31		11193-33		11193-40	
№ поз.	№ извещ. об изменении	Дата выпуска изв.	Вкл. в з/ч	Номер детали, варианты	Применяемость	Кол.	Наименование
20			+	00001-0035168-30		3	Шпилька М8х20
21			+	11190-1203075-00		1	Пластина контролки гаек
22			+	21080-1203019-01		3	Гайка крепления приемной трубы

\* - входит в состав двигателя для зап.частей (A001)

Труба приемная с нейтрализатором

A421

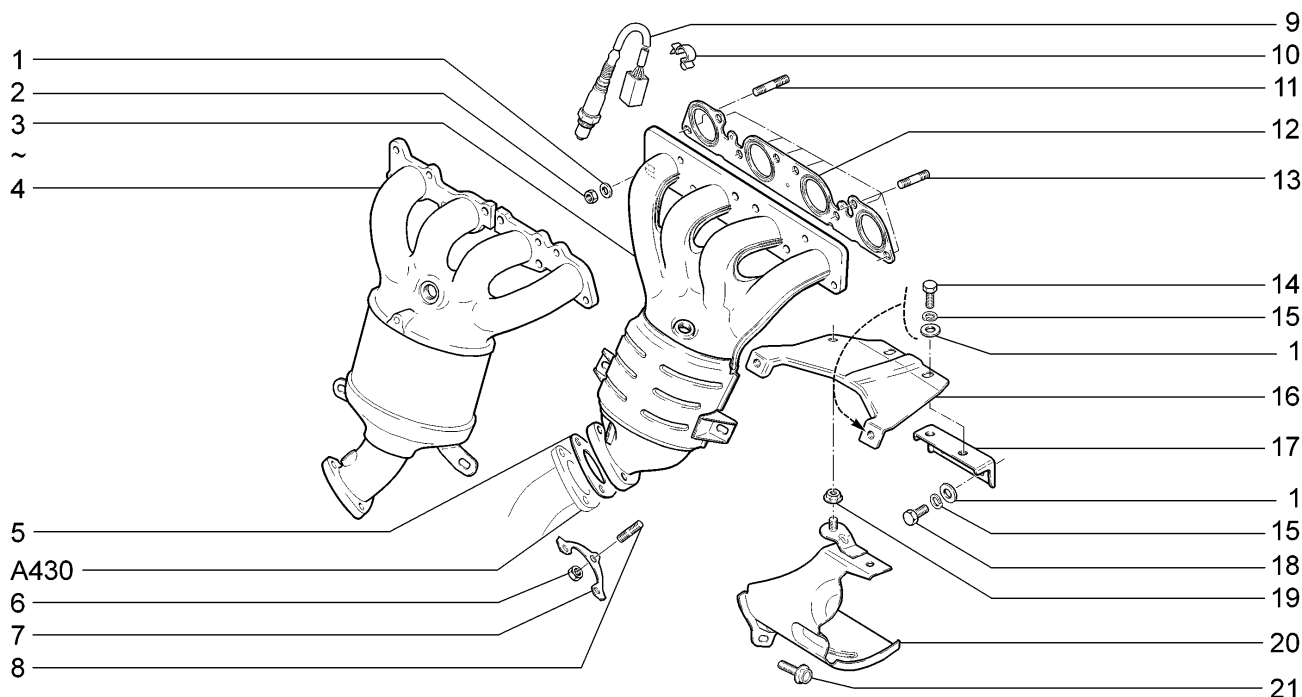

11194-30		11194-33		11194-40		11194-43	
№ поз.	№ извещ. об изменении	Дата выпуска изв.	Вкл. в з/ч	Номер детали, варианты	Применяемость	Кол.	Наименование
1			+	00001-0005196-01		14	Шайба 8
2			+	00001-0061008-11		8	Гайка М8
3			+	11194-1203008-00 ~	(Е-4)	1	Труба приемная
3			+	11194-1203008-10 ~	(Е-3)	1	Труба приемная
4			+	11194-1203008-01 ~	(Е-4)	1	Труба приемная
4			+	11194-1203008-11 ~	(Е-3)	1	Труба приемная
5			+	21100-1203021-12		1	Прокладка фланца
6			+	21080-1203019-01		3	Гайка крепления приемной трубы
7			+	11190-1203075-00		1	Пластина контролки гаек
8			+	00001-0035168-30		3	Шпилька М8х1,25х20
9			+	11180-3850010-00 *		1	Управляющий датчик концентрации кислорода
9			+	11180-3850010-00		1	Диагностический датчик концентрации кислорода
10			+	00001-0045694-80		2	Скоба 10х3,8
11			+	00001-0035437-21		1	Шпилька М8х35
12			+	21124-1008089-00 ~		1	Прокладка трубы приемной
12			+	21124-1008089-01 ~		1	Прокладка трубы приемной
13			+	00001-0035170-20		7	Шпилька М8х25
14			+	00001-0060433-21		4	Болт М8х18
15			+	00001-0005166-70		6	Шайба 8 пружинная
16			+	11194-1203040-00		1	Кронштейн приемной трубы
17			+	11194-1203044-00		1	Опора кронштейна приемной трубы

Труба приемная с нейтрализатором

A421

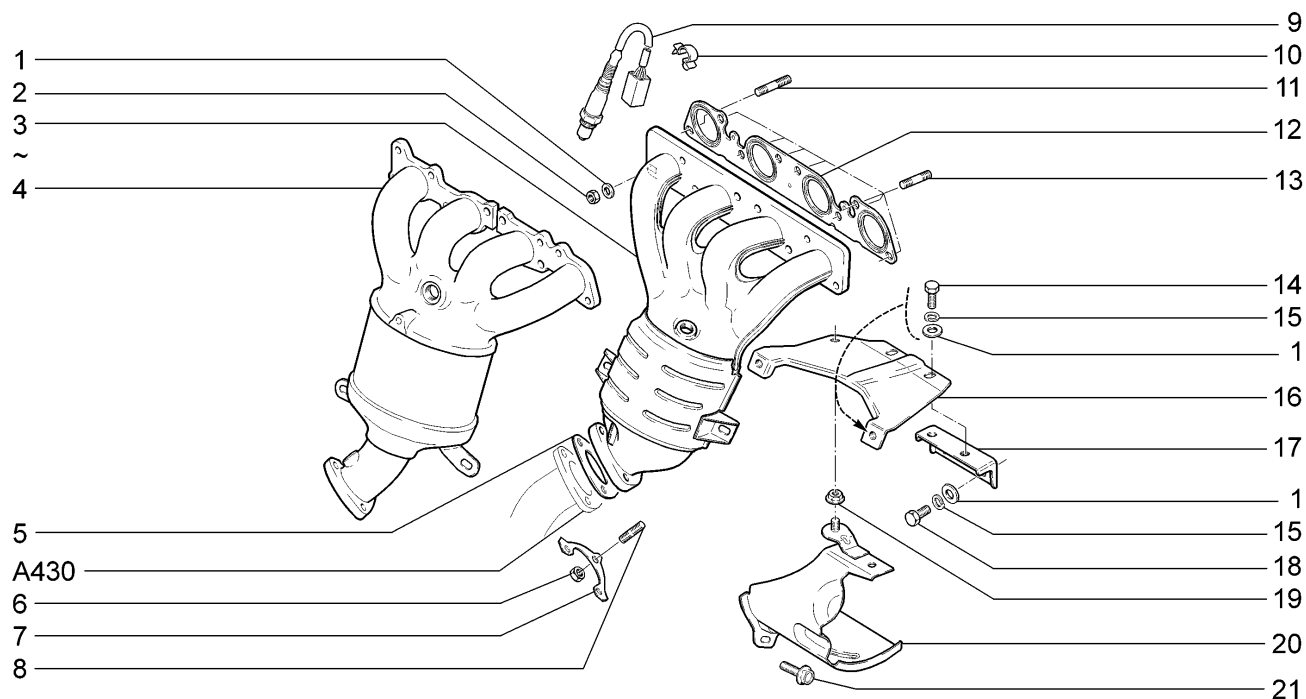

		11194-30	11194-33	11194-40	11194-43		
№ поз.	№ извещ. об изменении	Дата выпуска изв.	Вкл. в з/ч	Номер детали, варианты	Применяемость	Кол.	Наименование
18			+	00001-0060432-21		2	Болт М8х16
19			+	00001-0038321-01		1	Гайка М6 с зубчатым буртиком
20			+	11194-1206090-00		1	Экран защитный
21			+	00001-0038360-21		2	Болт М6х12 с зубчатым буртиком

\* - входит в состав двигателя для запасных частей (A002)

# Глушители

A430

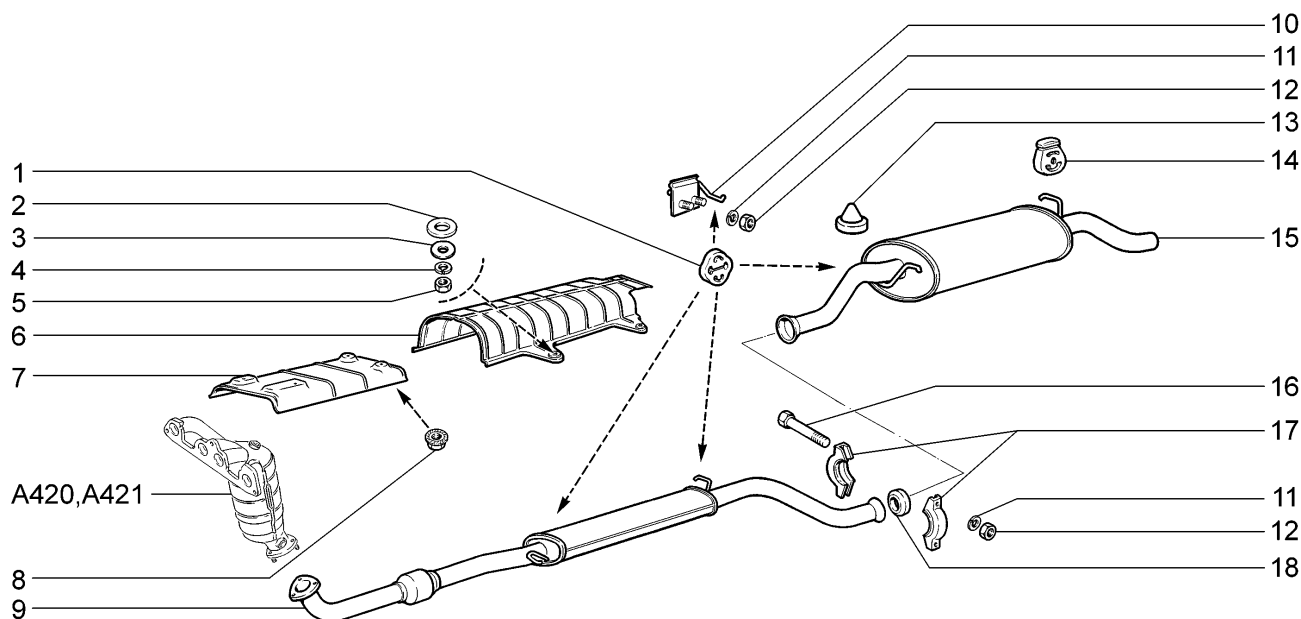

11193-30		11193-31		11193-33		11193-40	
11194-30		11194-33		11194-40		11194-43	
№ поз.	№ извещ. об изменении	Дата выпуска изв.	Вкл. в з/ч	Номер детали, варианты	Применяемость	Кол.	Наименование
1			+	11180-1203073-00		3	Подушка подвески системы выпуска газов
2			+	00001-0005200-01		4	Шайба 12
3			+	00001-0026437-01		4	Шайба 6
4			+	00001-0005164-70		4	Шайба 6 пружинная
5			+	00001-0058962-11		4	Гайка М6
6			+	11180-1203104-00		1	Экран защиты пола кузова
7			+	11180-1206020-00		1	Экран защитный пола кузова
8			+	00001-0038321-01		4	Гайка М6 с зубчатым буртиком
9			+	11180-1200020-00 !		1	Глушитель дополнительный
9			+	11180-1200020-02 !!		1	Глушитель дополнительный
10			+	11180-1203080-00		1	Кронштейн крепления глушителя задний
11			+	00001-0005166-70		4	Шайба 8 пружинная
12			+	00001-0061008-11		4	Гайка М8
13				21030-5601155-00		2	Буфер
14			+	21213-1203073-00		1	Подушка подвески системы выпуска газов
15			+	11190-1200010-00 ~ !		1	Глушитель основной
15			+	11190-1200010-02 ~ !!		1	Глушитель основной
16			+	00001-0060444-21		2	Болт М8х60
17			+	11180-1203064-00		2	Хомут соединительный
18			+	11180-1203121-00		1	Кольцо уплотнительное
11180-1200020-00 ! 11190-1200010-00							
11180-1200020-02 !! 11190-1200010-02							

Система смазки и вентиляции

A500

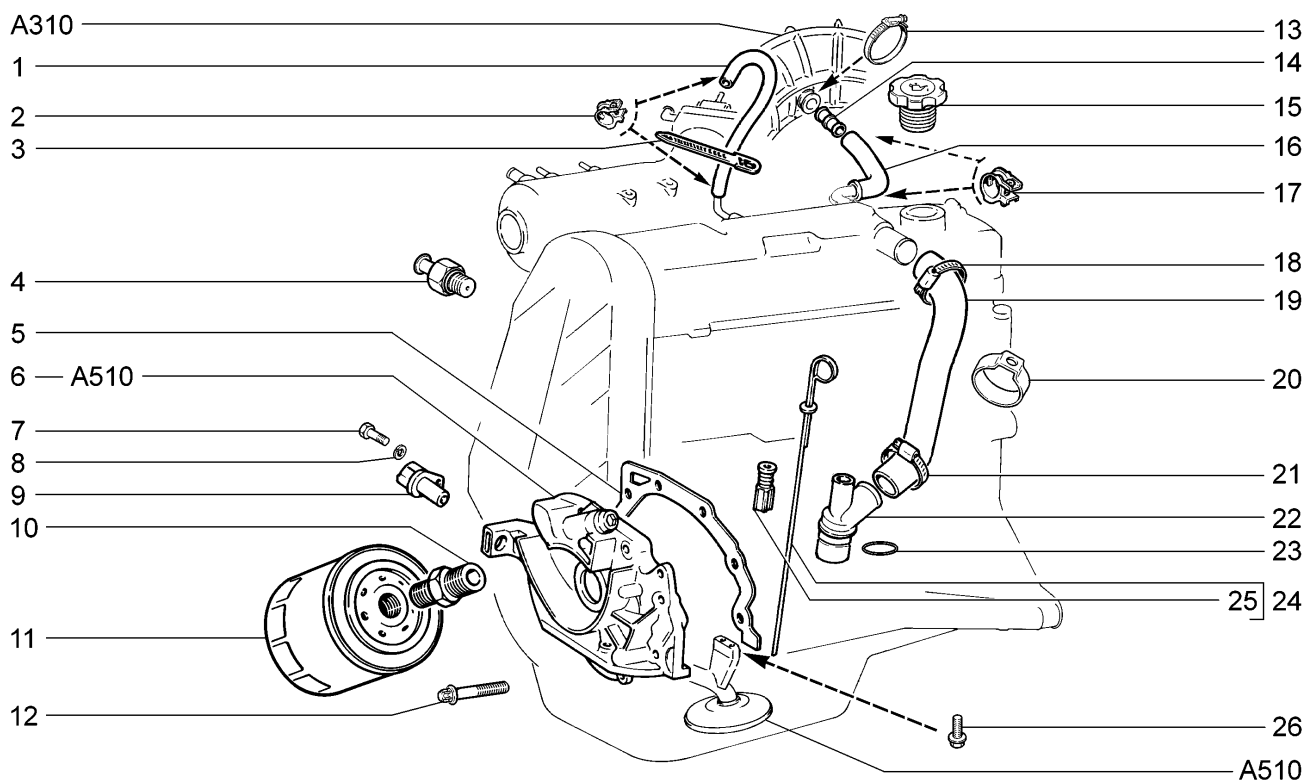

11193-30		11193-31		11193-33		11193-40	
№ поз.	№ извещ. об изменении	Дата выпуска изв.	Вкл. в з/ч	Номер детали, варианты	Применяемость	Кол.	Наименование
1			+	11110-1014240-00		1	Трубка вентиляции картера 260мм
2			+	00001-0001685-90		2	Хомут 12
3			+	00001-0045677-80		1	Хомут 126,5
4			+	11180-3829010-00 ~		1	Датчик контрольной лампы давления масла
4			+	11180-3829010-02 ~		1	Датчик контрольной лампы давления масла
5			+	21080-1011065-10		1	Прокладка насоса
6			+	21120-1011010-01		1	Насос масляный в сборе
7			+	00001-0009024-21		1	Болт М6х20
8			+	00001-0005164-70		1	Шайба 6 пружинная
9			+	21120-3847010-00 ~		1	Датчик индуктивный
9			+	21120-3847010-04 ~		1	Датчик индуктивный
10			+	21010-1012150-00		1	Штуцер
11			+	21050-1012005-00 ~		1	Фильтр масляный
11			+	21080-1012005-00 ~		1	Фильтр масляный
11			+	21080-1012005-08 ~		1	Фильтр масляный
11			+	21080-1012005-09 ~		1	Фильтр масляный
12			+	21120-1011257-00		6	Болт крепления масляного насоса
13			+	21080-1300080-60 ~ *		1	Хомут винтовой
13			+	21080-1300080-61 ~ *		1	Хомут винтовой
14			+	21120-1014059-10 *		1	Патрубок соединительный
15			+	11190-1009146-00		1	Крышка
16			+	21110-1014058-10		1	Шланг вытяжной вентиляции верхний



Система смазки и вентиляции

A500

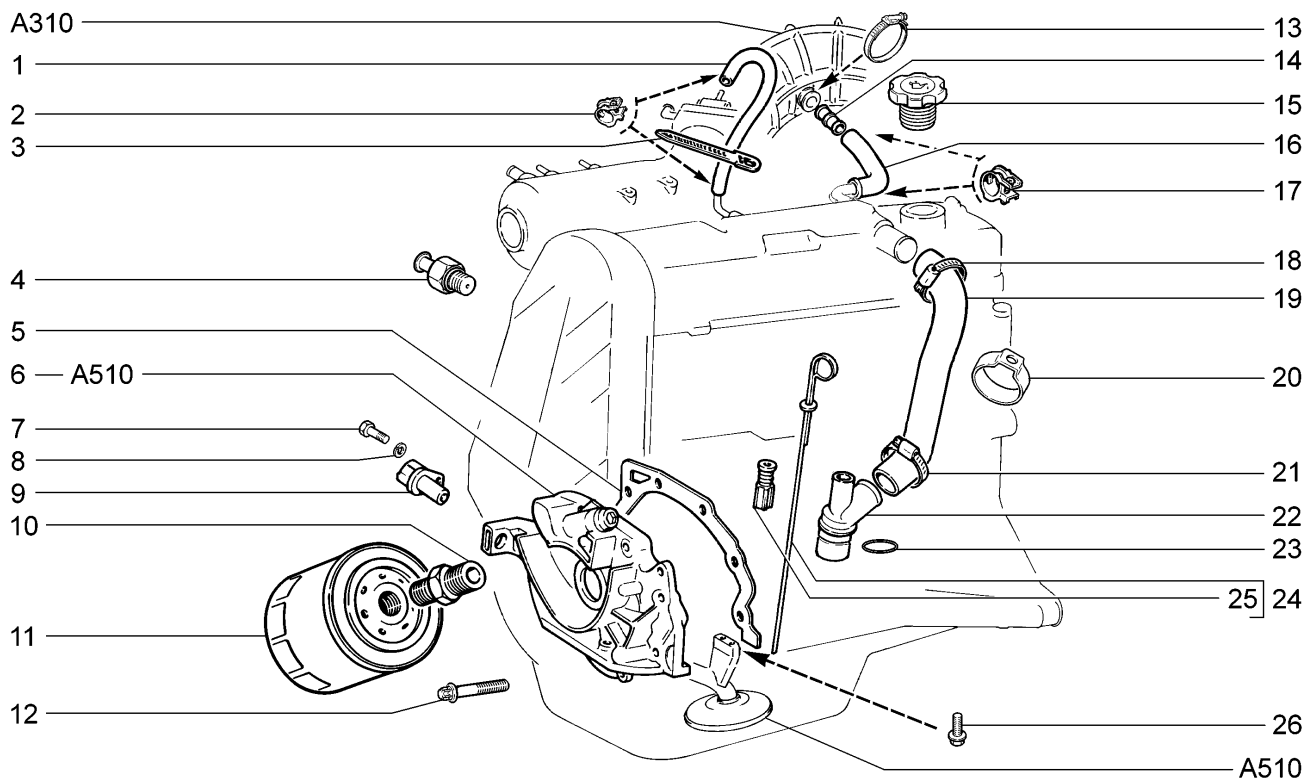

11193-30		11193-31		11193-33		11193-40	
№ поз.	№ извещ. об изменении	Дата выпуска изв.	Вкл. в э/ч	Номер детали, варианты	Применяемость	Кол.	Наименование
17			+	00001-0001689-90		2	Хомут 22
18			+	21080-1300080-10		1	Хомут винтовой
19			+	21080-1014056-10		1	Шланг вытяжной вентиляции нижний
20			+	21080-1108158-00		1	Держатель скобы
21			+	21080-1300080-20		1	Хомут винтовой
22			+	21080-1014213-20		1	Штуцер
23			+	21080-1014248-00		1	Кольцо уплотнительное
24			+	21080-1009045-00		1	Указатель уровня масла
25			+	21010-1009055-00		1	Уплотнитель
26			+	21150-1010076-00		2	Болт крепления маслоприемника

\* - входит в состав фильтра воздушного 11180-1109010-00 (A300)

Система смазки и вентиляции

A501

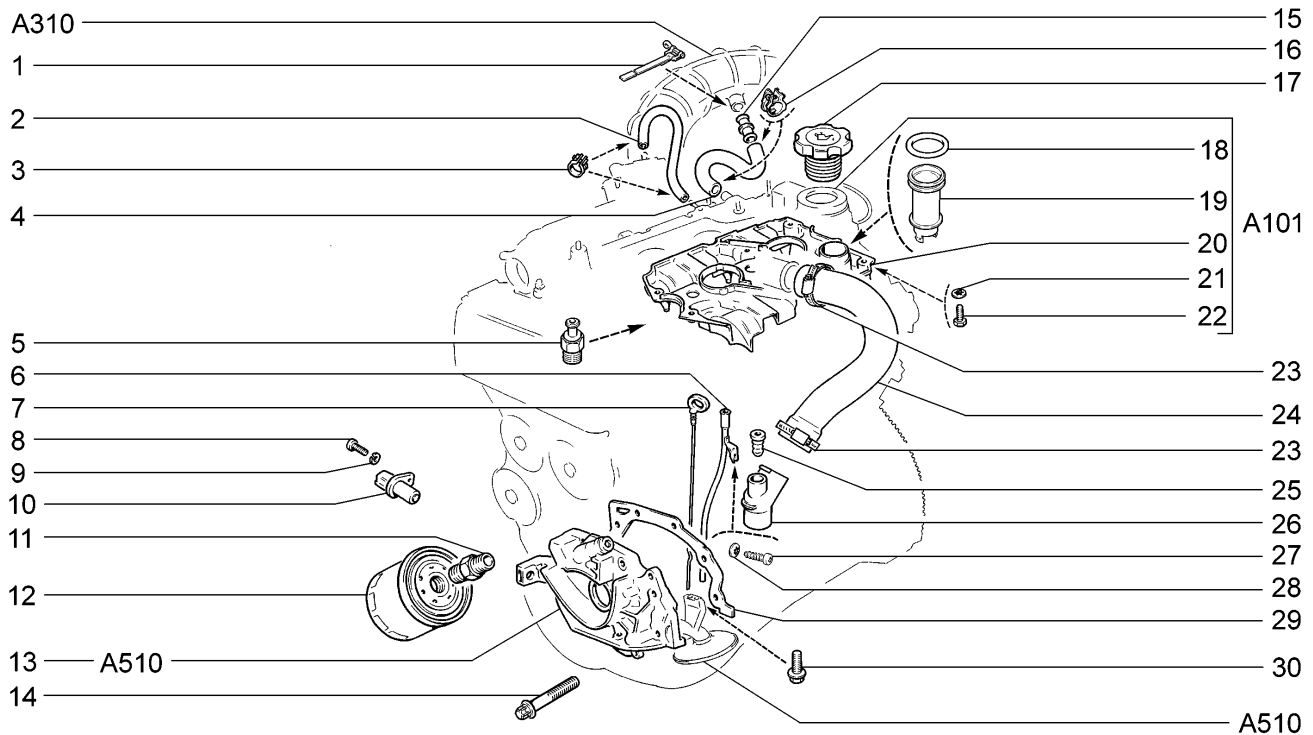

11194-30		11194-33		11194-40		11194-43	
№ поз.	№ извещ. об изменении	Дата выпуска изв.	Вкл. в з/ч	Номер детали, варианты	Применяемость	Кол.	Наименование
1			+	21120-1109112-00 *		1	Хомут ленточный
2			+	21120-1014240-00		1	Трубка вентиляции 300 мм
3			+	00001-0001685-90		2	Хомут 12
4			+	21124-1014058-00		1	Шланг вытяжной верхний
5			+	11180-3829010-00 ~		1	Датчик контрольной лампы давления масла
5			+	11180-3829010-02 ~		1	Датчик контрольной лампы давления масла
6			+	21124-1009080-00		1	Трубка направляющая
7			+	21120-1009045-00		1	Указатель уровня масла
8			+	00001-0009024-21		1	Болт М6х20
9			+	00001-0005164-70		1	Шайба 6 пружинная
10			+	21120-3847010-00 ~		1	Датчик положения коленвала
10			+	21120-3847010-04 ~		1	Датчик положения коленвала
11			+	21010-1012150-00		1	Штуцер
12			+	21050-1012005-00 ~		1	Фильтр масляный
12			+	21080-1012005-00 ~		1	Фильтр масляный
12			+	21080-1012005-08 ~		1	Фильтр масляный
12			+	21080-1012005-09 ~		1	Фильтр масляный
13			+	21120-1011010-01		1	Насос масляный
14			+	21120-1011257-00		6	Болт крепления масляного насоса
15			+	21120-1014059-10 *		1	Патрубок соединительный
16			+	00001-0001689-90		2	Хомут 22
17			+	11190-1009146-00		1	Крышка

Система смазки и вентиляции

A501

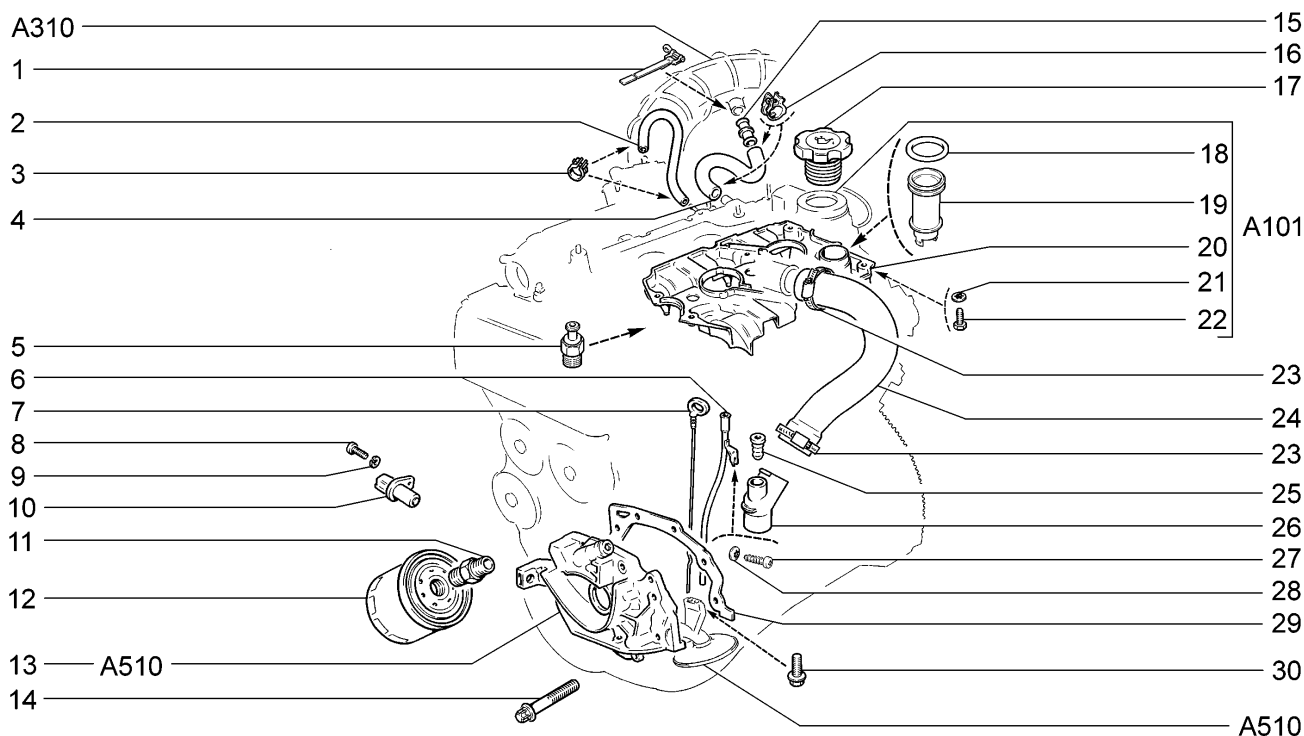

11194-30		11194-33		11194-40		11194-43	
№ поз.	№ извещ. об изменении	Дата выпуска изв.	Вкл. в э/ч	Номер детали, варианты	Применяемость	Кол.	Наименование
18			+	21124-1014166-00 **		1	Уплотнитель маслоотражателя
19			+	21124-1014164-00 **		1	Маслоотражатель сепаратора
20			+	21120-1014231-10 **		1	Сеператор
21			+	00001-0026052-71 **		6	Шайба 5 стопорная
21			+	00001-0026444-01 **		1	Шайба 6 стопорная
22			+	00001-0009020-21 **		1	Болт М6х12
22			+	00001-0009778-21 **		6	Болт М5х16
23			+	21080-1300080-20		2	Хомут винтовой
24			+	21120-1014056-00		1	Шланг вытяжной нижний
25			+	21120-1009078-00		1	Уплотнитель
26			+	21120-1014213-00		1	Штуцер
27			+	00001-0076713-01		1	Винт 4,9х19
28			+	00001-0025990-71		1	Шайба 6 стопорная
29			+	21080-1011065-10		1	Прокладка насоса
30			+	21150-1010076-00		2	Болт крепления маслоприемника
* - входит в состав фильтра воздушного 11184-1109010-00, 11184-1109010-01 (A301)							
** - входит в состав крышки 21124-1003260-00 (A101)							

## Насос масляный

A510

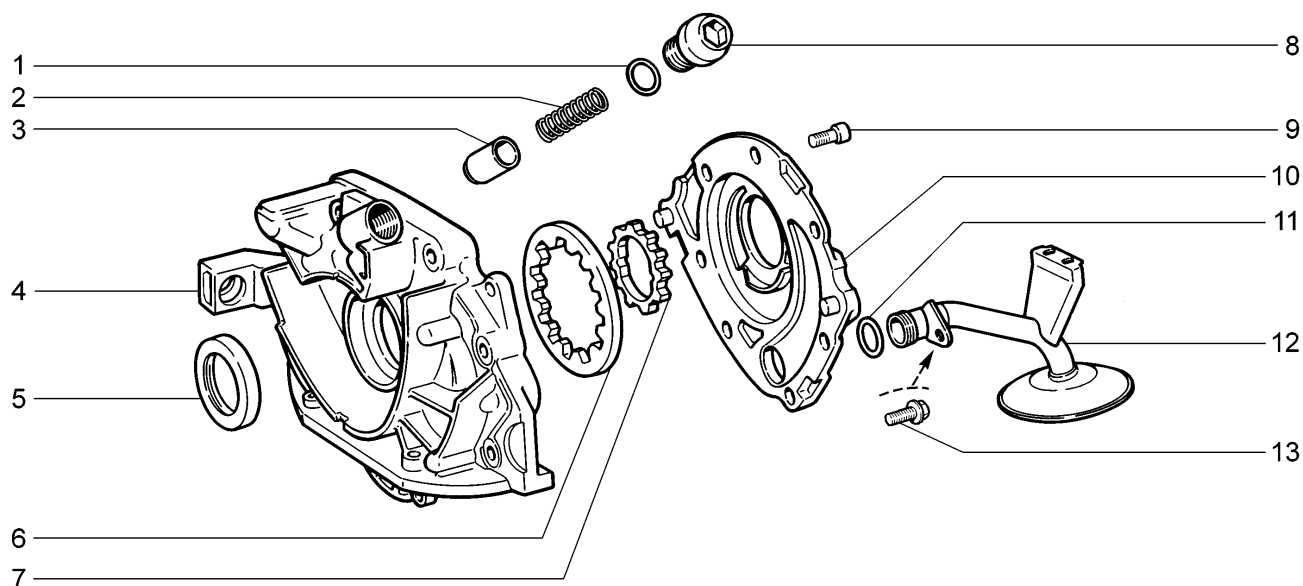

11193-30		11193-31		11193-33		11193-40	
11194-30		11194-33		11194-40		11194-43	
№ поз.	№ извещ. об изменении	Дата выпуска изв.	Вкл. в з/ч	Номер детали, варианты	Применяемость	Кол.	Наименование
1			+	21080-1011062-00		1	Кольцо уплотнительное
2			+	21080-1011058-00		1	Пружина
3			+	21080-1011090-00		1	Клапан редукционный
4				21120-1011052-01		1	Крышка насоса
5			+	21080-1005034-00 ~		1	Сальник
5			+	21080-1005034-01 ~		1	Сальник
5			+	21080-1005034-02 ~		1	Сальник
5			+	21080-1005034-03 ~		1	Сальник
6			+	21080-1011032-00		1	Шестерня ведомая
7			+	21080-1011045-00		1	Шестерня ведущая
8			+	21120-1011061-00		1	Пробка
9			+	21080-1011023-10		6	Болт М6х20
10			+	21080-1011015-00		1	Корпус насоса
11			+	21080-1010075-00		1	Кольцо уплотнительное
12			+	21080-1010010-00		1	Приемник насоса
13			+	21150-1010077-00		1	Болт крепления маслоприемника передний

Система охлаждения

A600

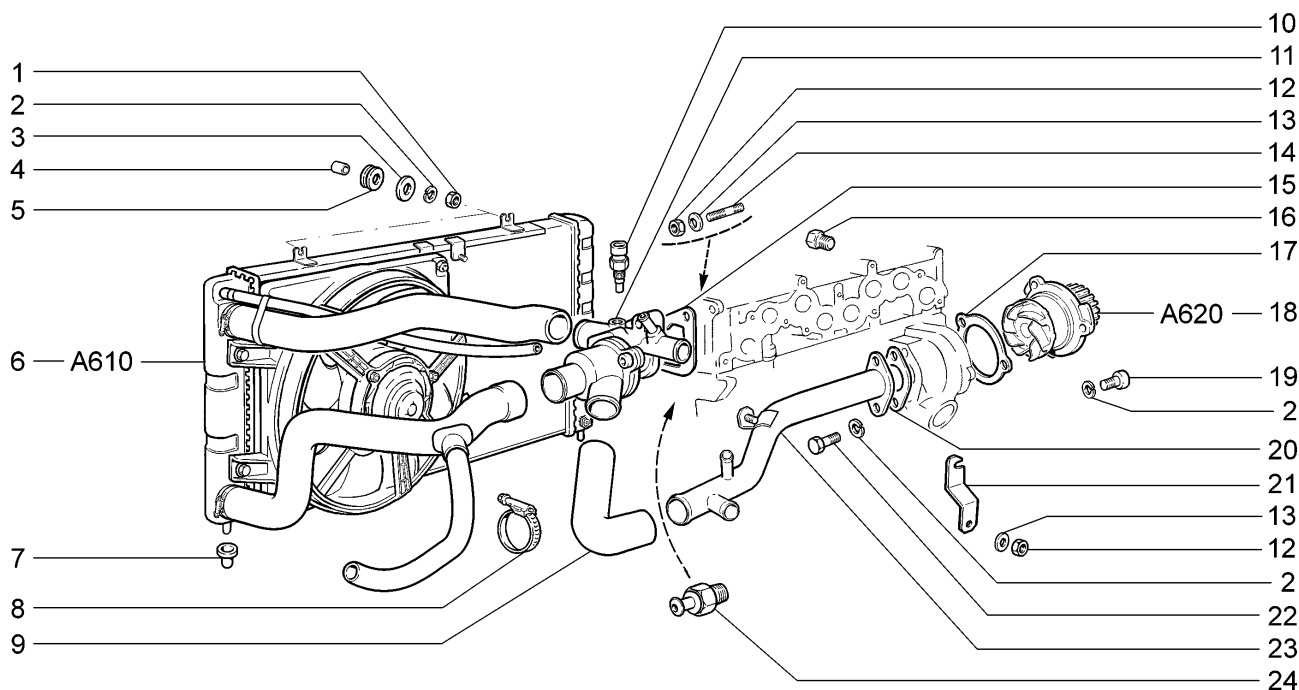

11193-30(01)		11193-31(01)		11193-33(01)		11193-40(01)	
11194-30(02)		11194-33(02)		11194-40(02)		11194-43(02)	
№ поз.	№ извещ. об изменении	Дата выпуска изв.	Вкл. в з/ч	Номер детали, варианты	Применяемость	Кол.	Наименование
1			+	00001-0058962-21		2	Гайка М6
2			+	00001-0005164-70		7	Шайба 6 пружинная
3			+	00001-0026437-01		2	Шайба 6
4			+	21030-1308031-00		2	Втулка промежуточная
5			+	21030-1308030-00		2	Втулка упругая
6			+	11180-1300010-00	(01)	1	Радиатор с трубопроводами и э/вентилятором в сборе
6			+	11180-1300010-10	(01-14, 114,116)	1	Радиатор с трубопроводами и э/вентилятором в сборе
6			+	11190-1300010-30	(02)	1	Радиатор с трубопроводами и э/вентилятором в сборе
6			+	11190-1300010-40	(02-14,16, 114,116)	1	Радиатор с трубопроводами и э/вентилятором в сборе
7			+	21230-1302060-00		2	Опора подвески радиатора
8			+	21080-1300080-70 ~		4	Хомут винтовой в сборе
8			+	21080-1300080-71 ~		4	Хомут винтовой в сборе
9			+	11180-1303093-00 *	(01)	1	Шланг соединительный
9			+	11190-1303093-00 *	(02)	1	Шланг соединительный
10			+	21120-3851010-00 ~ *		1	Датчик температуры охлаждающей жидкости
10			+	21120-3851010-05 ~ *		1	Датчик температуры охлаждающей жидкости
11			+	11180-1306010-00 ~ *		1	Термостат
11			+	11180-1306010-01 ~ *		1	Термостат
11			+	11180-1306010-02 ~ *		1	Термостат

## Система охлаждения

A600

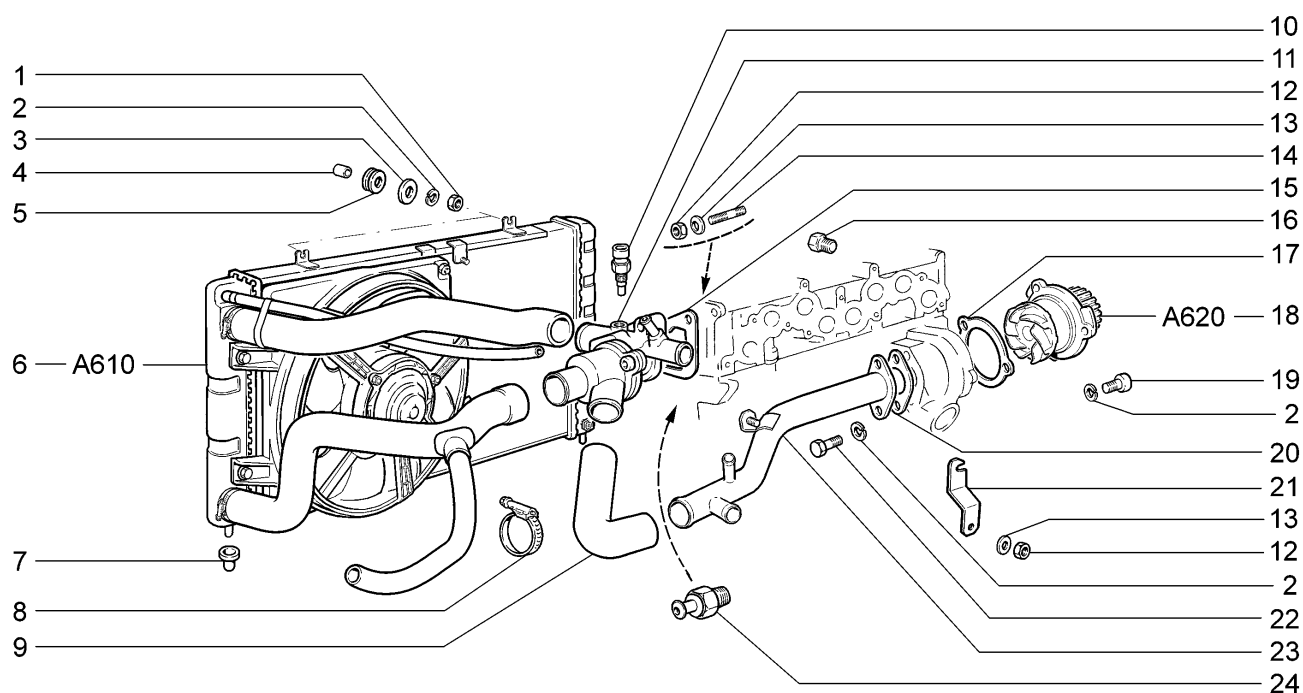

11193-30(01)		11193-31(01)		11193-33(01)		11193-40(01)	
11194-30(02)		11194-33(02)		11194-40(02)		11194-43(02)	
№ поз.	№ извещ. об изменении	Дата выпуска изв.	Вкл. в з/ч	Номер детали, варианты	Применяемость	Кол.	Наименование
11			+	11180-1306010-03 ~ *		1	Термостат
12			+	00001-0061008-11 *		3	Гайка М8
13			+	00001-0011980-73 *		3	Шайба 8 пружинная коническая
14			+	00001-0035175-21 *		1	Шпилька М8х45
14			+	00001-0035435-21 *		1	Шпилька М8х25
15			+	21080-1303017-00 ~ *		1	Прокладка
15			+	21080-1303017-01 ~ *		1	Прокладка
15			+	21080-1303017-02 ~ *		1	Прокладка
15			+	21080-1303017-04 ~ *		1	Прокладка
15			+	21080-1303017-06 ~ *		1	Прокладка
16			+	21010-1305026-00 *		1	Пробка сливная
17			+	21080-1307042-00 ~ *		1	Прокладка корпуса водяного насоса
17			+	21080-1307042-01 ~ *		1	Прокладка корпуса водяного насоса
18			+	21090-1307010-00 *	(01)	1	Насос водяной в сборе
18			+	21126-1307010-00 *	(02)	1	Насос водяной в сборе
19			+	21080-1011023-00		3	Болт
20			+	21080-1303067-00 ~ *		1	Прокладка
20			+	21080-1303067-01 ~ *		1	Прокладка
20			+	21080-1303067-04 ~ *		1	Прокладка
20			+	21080-1303067-06 ~ *		1	Прокладка
21			+	11180-1303069-00 *		1	Кронштейн
22			+	00001-0009024-21 *		2	Болт М6х20

# Система охлаждения

# A600

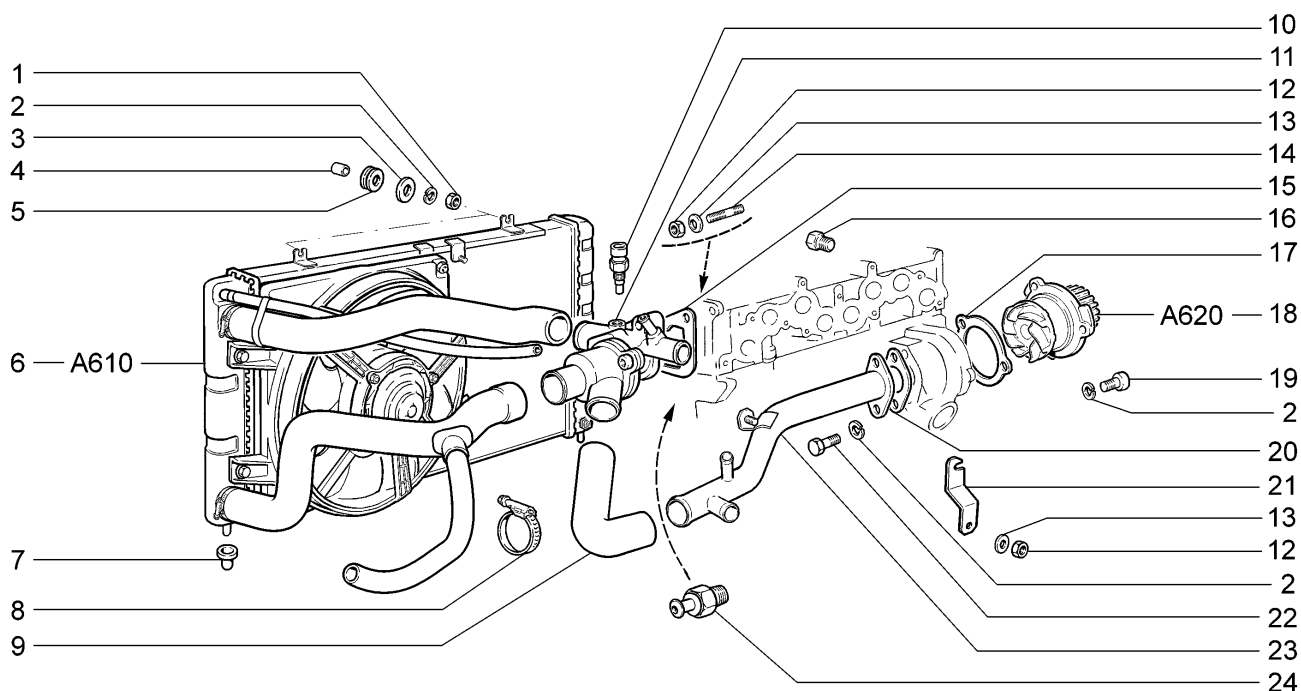

11193-30(01)	11193-31(01)	11193-33(01)	11193-40(01)
11194-30(02)	11194-33(02)	11194-40(02)	11194-43(02)

№ поз.	№ извещ. об изменении	Дата выпуска изв.	Вкл. в з/ч	Номер детали, варианты	Применяемость	Кол.	Наименование
23			+	11180-1303055-00 *		1	Труба подводящая водяного насоса в сборе
24			+	11180-3828110-00 ~ *		1	Датчик указателя температуры воды
24			+	11180-3828110-01 ~ *		1	Датчик указателя температуры воды
24			+	11180-3828110-02 ~ *		1	Датчик указателя температуры воды

\* - входит в состав двигателя (A001, A002)

**Радиатор и бачок расширительный** **A610**

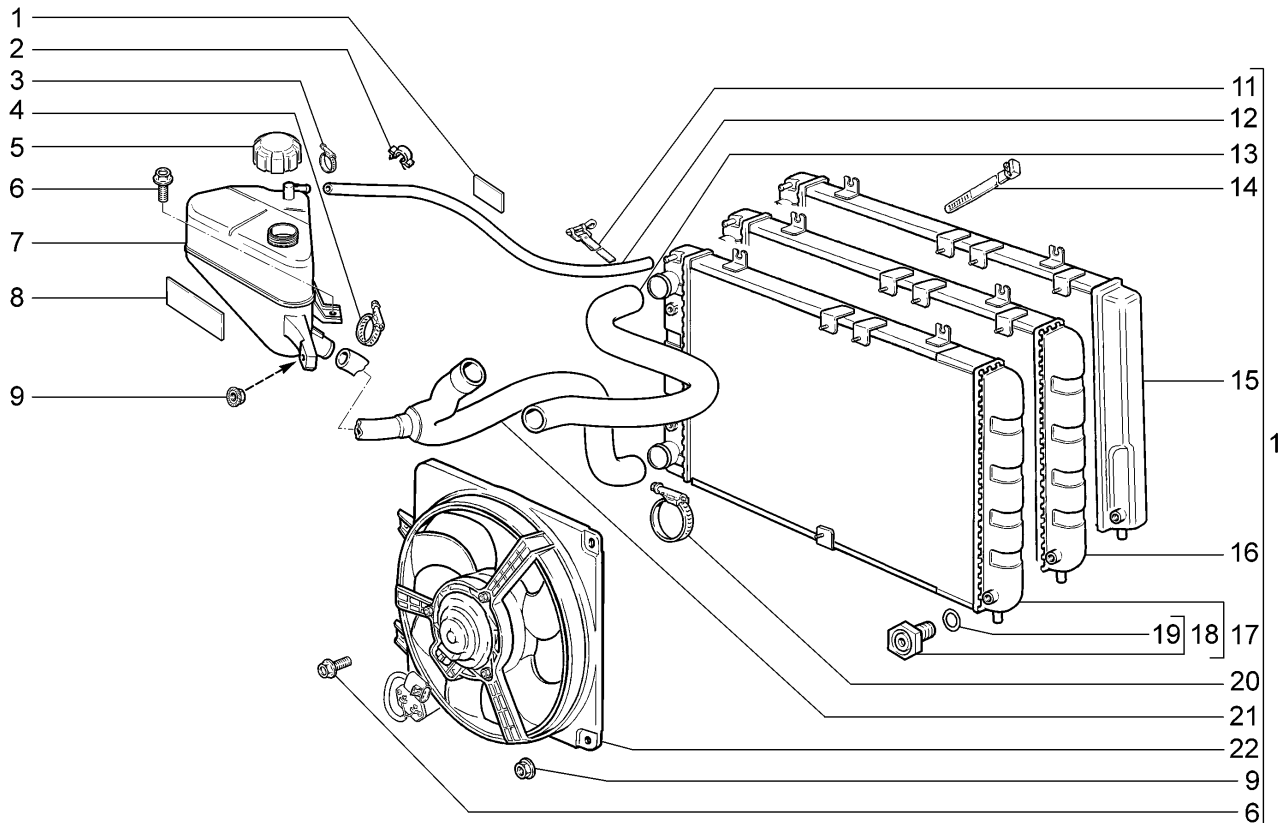

<b>11193-30(01)</b>	<b>11193-31(01)</b>	<b>11193-33(01)</b>	<b>11193-40(01)</b>
<b>11194-30(02)</b>	<b>11194-33(02)</b>	<b>11194-40(02)</b>	<b>11194-43(02)</b>

№ поз.	№ извещ. об изменении	Дата выпуска изв.	Вкл. в з/ч	Номер детали, варианты	Применяемость	Кол.	Наименование
1			+	11180-1300101-00	(01)	1	Прокладка
2			+	00001-0045694-80		1	Скоба 16x3
3			+	21080-1300080-40 ~		1	Хомут винтовой в сборе
3			+	21080-1300080-41 ~		1	Хомут винтовой в сборе
4			+	21080-1300080-60 ~		1	Хомут винтовой в сборе
4			+	21080-1300080-61 ~		1	Хомут винтовой в сборе
5			+	21080-1311065-01 ~		1	Пробка расширительного бачка
5			+	21080-1311065-03 ~		1	Пробка расширительного бачка
6			+	00001-0038360-21		3	Болт М6х12 с зубчатым буртиком
7			+	11180-1311010-00		1	Бачок расширительный в сборе
8			+	21100-1311094-00		1	Прокладка расширительного бачка
9			+	00001-0038321-01		3	Гайка М6 с зубчатым буртиком
10			+	11180-1300010-00	(01)	1	Радиатор с трубопроводами и э/вентилятором в сборе
10			+	11180-1300010-10	(01-14, 114,116)	1	Радиатор с трубопроводами и э/вентилятором в сборе
10			+	11190-1300010-30	(02)	1	Радиатор с трубопроводами и э/вентилятором в сборе
10			+	11190-1300010-40	(02-14,16, 114,116)	1	Радиатор с трубопроводами и э/вентилятором в сборе
11			+	00001-0021700-90		1	Хомут 16 ленточный
12			+	11180-1303095-00	(01)	1	Трубка пароотводящая радиатора
12			+	11190-1303095-00	(02)	1	Трубка пароотводящая радиатора
13			+	11180-1303025-00	(01)	1	Шланг подводящий радиатора
13			+	11190-1303025-00	(02)	1	Шланг подводящий радиатора



**Радиатор и бачок расширительный** **A610**

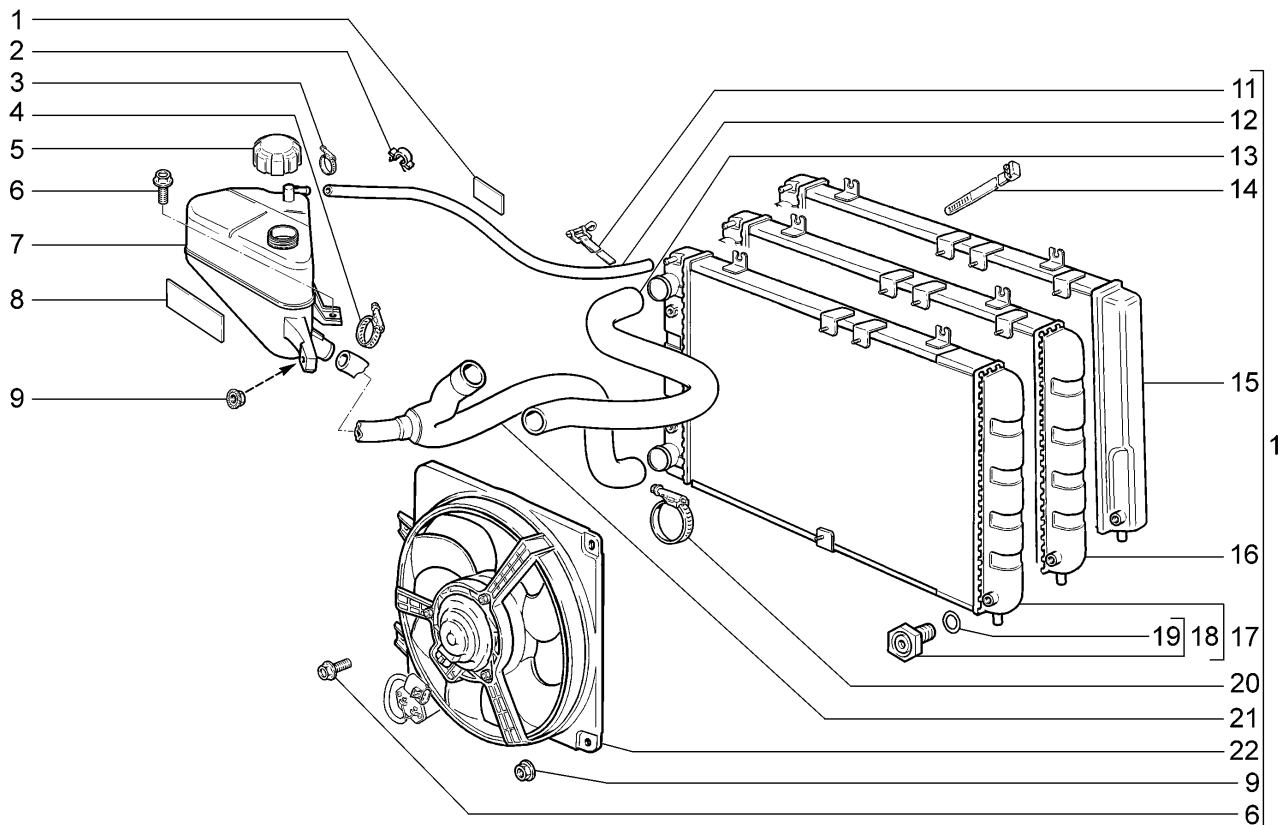

<b>11193-30(01)</b>	<b>11193-31(01)</b>	<b>11193-33(01)</b>	<b>11193-40(01)</b>
<b>11194-30(02)</b>	<b>11194-33(02)</b>	<b>11194-40(02)</b>	<b>11194-43(02)</b>

№ поз.	№ извещ. об изменении	Дата выпуска изв.	Вкл. в э/ч	Номер детали, варианты	Применяемость	Кол.	Наименование
14			+	21080-3401228-00		1	Хомут
15			+	11190-1301012-02	(14,16, 114,116)	1	Радиатор в сборе
16			+	11190-1301012-00	(02)	1	Радиатор в сборе
17			+	11180-1301012-00	(01)	1	Радиатор в сборе
18			+	11180-1305027-00		1	Пробка сливная радиатора
19			+	21080-1305029-00		1	Кольцо уплотнительное
20			+	21080-1300080-70 ~		2	Хомут винтовой в сборе
20			+	21080-1300080-71 ~		2	Хомут винтовой в сборе
21			+	11180-1303008-00 ~	(01)	1	Шланг отводящий радиатора
21			+	11180-1303008-01 ~	(01)	1	Шланг отводящий радиатора
21			+	11190-1303008-00	(02)	1	Шланг отводящий радиатора
22			+	11180-1300025-00 ~		1	Электровентилятор с кожухом в сборе
22			+	11180-1300025-01 ~		1	Электровентилятор с кожухом в сборе

## Насос водяной

A620

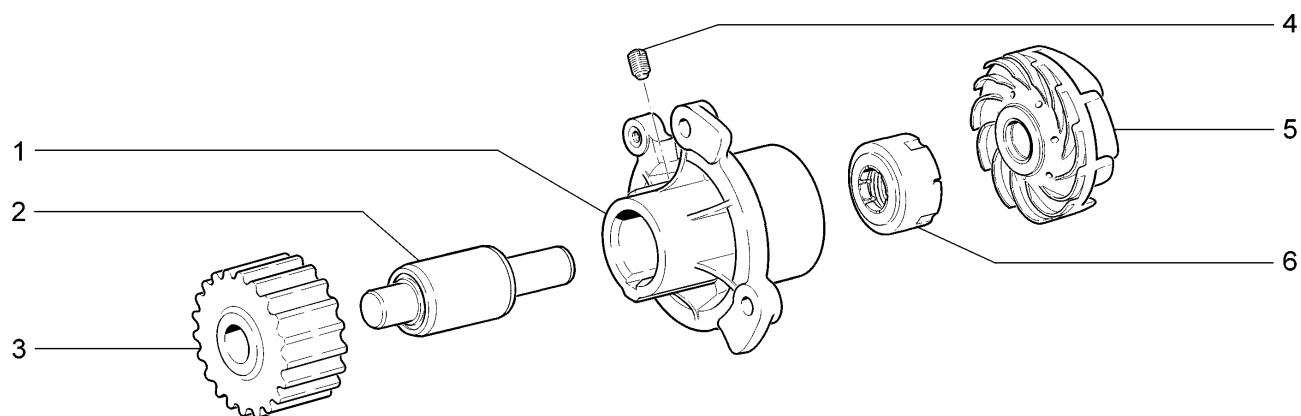

№ поз.	№ извещ. об изменении	Дата выпуска изв.	Вкл. в з/ч	Номер детали, варианты	Применяемость	Кол.	Наименование
1			+	21120-1307015-00		1	Корпус
2			+	21080-1307027-12 ~		1	Подшипник водяного насоса
2			+	21100-1307027-00 ~		1	Подшипник водяного насоса
2			+	21100-1307027-01 ~		1	Подшипник водяного насоса
3			+	21080-1307040-20	(01)	1	Шкив зубчатый
3				21126-1307040-00 ~	(02)	1	Шкив зубчатый
3				21126-1307040-01 ~	(02)	1	Шкив зубчатый
4			+	00001-0037463-30		1	Винт М6х10 установочный
5			+	21090-1307030-00		1	Крыльчатка водяного насоса
6			+	21010-1307013-00 ~		1	Сальник
6			+	21010-1307013-01 ~		1	Сальник
6			+	21010-1307013-02 ~		1	Сальник
6			+	21080-1307013-00 ~		1	Сальник

Привод сцепления

B110

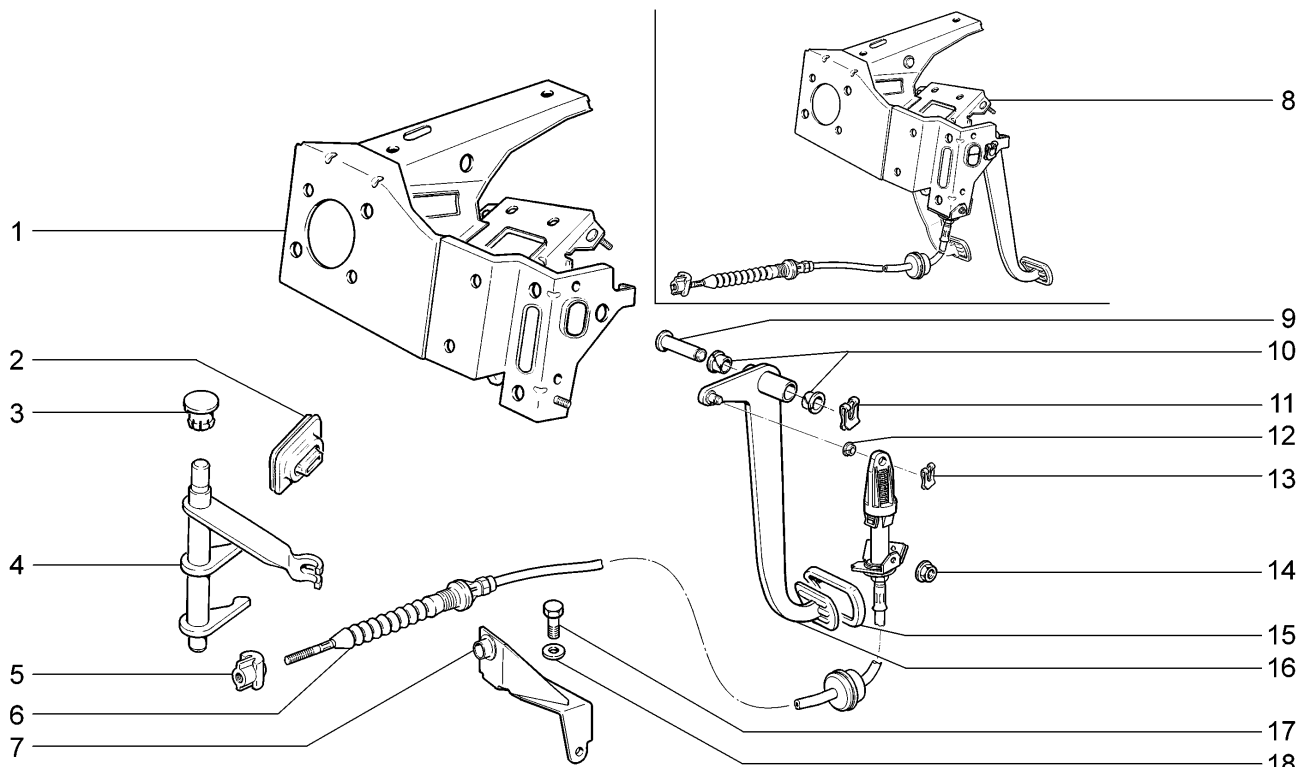

11193-30	11193-31	11193-33	11193-40
11194-30	11194-33	11194-40	11194-43

№ поз.	№ извещ. об изменении	Дата выпуска изв.	Вкл. в з/ч	Номер детали, варианты	Применяемость	Кол.	Наименование
1			+	11180-1602060-00		1	Усилитель с кронштейнами педалей
2			+	21100-1601211-00		1	Чехол
3			+	21080-1601216-00 ~		1	Втулка
3			+	21080-1601216-01 ~		1	Втулка
4			+	21100-1601200-00		1	Вилка выключения сцепления
5			+	11180-1602266-00		1	Поводок троса привода сцепления
6			+	11180-1602210-00		1	Трос привода сцепления
7			+	11180-1602292-00		1	Кронштейн крепления троса
8			+	11180-1602006-00		1	Педали сцепления и тормоза с кронштейнами в сборе
9			+	21100-1602050-00		1	Ось педалей
10			+	21210-1804043-00		2	Втулка
11			+	21080-1602059-00		1	Скоба стопорная оси педалей
12			+	21080-1602096-00		1	Втулка
13			+	00001-0010640-76		1	Скоба 8
14			+	00001-0038318-01		1	Гайка М5 с зубчатым буртиком
15			+	21100-1602048-00		1	Накладка педали
16			+	11180-1602010-10		1	Педаля сцепления
17			+	00001-0013069-21		1	Болт М10х1,25х30
18			+	00001-0011983-73		1	Шайба 10 пружинная коническая

## Сцепление

B140

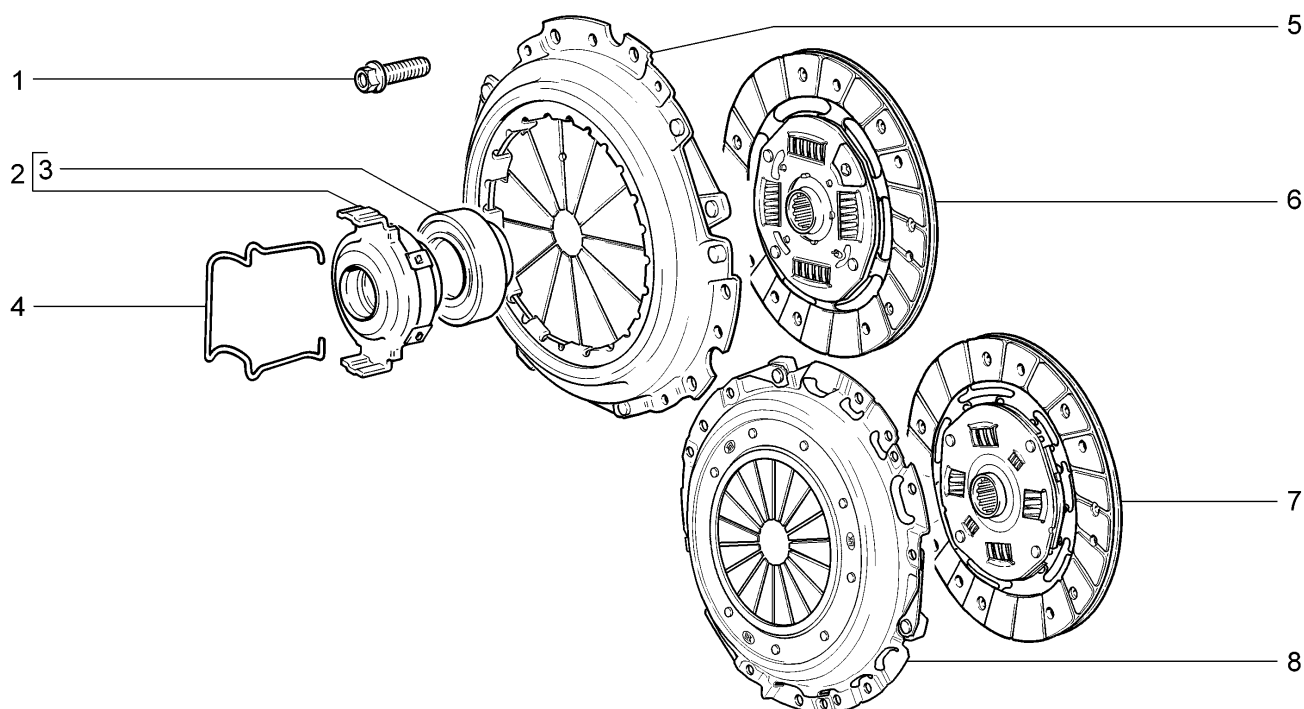

11193-30(01)		11193-31(01)		11193-33(02)		11193-40(02)	
11194-30		11194-33		11194-40		11194-43	
№ поз.	№ извещ. об изменении	Дата выпуска изв.	Вкл. в з/ч	Номер детали, варианты	Применяемость	Кол.	Наименование
1			+	21080-1601207-00		6	Болт
2			+	21100-1601180-01		1	Муфта
3			+	11110-1601182-00		1	Подшипник сцепления
4			+	21080-1601188-00		2	Пружина
5			+	21090-1601085-00	(01-10,110)	1	Диск сцепления нажимной в сборе
5			+	21110-1601085-00	(01-14,114,116)(02)	1	Диск сцепления нажимной в сборе
6			+	11186-1601130-00 ~	(01-14,114,116)(02)	1	Диск ведомый в сборе
6			+	21120-1601130-00 ~	(01-14,114,116)(02)	1	Диск ведомый в сборе
6			+	21130-1601130-00	(01-10,110)	1	Диск ведомый в сборе
7			+	21703-1601130-10		1	Диск ведомый в сборе
8			+	21703-1601085-10		1	Диск сцепления нажимной в сборе

# Картер сцепления (10,110)

B150

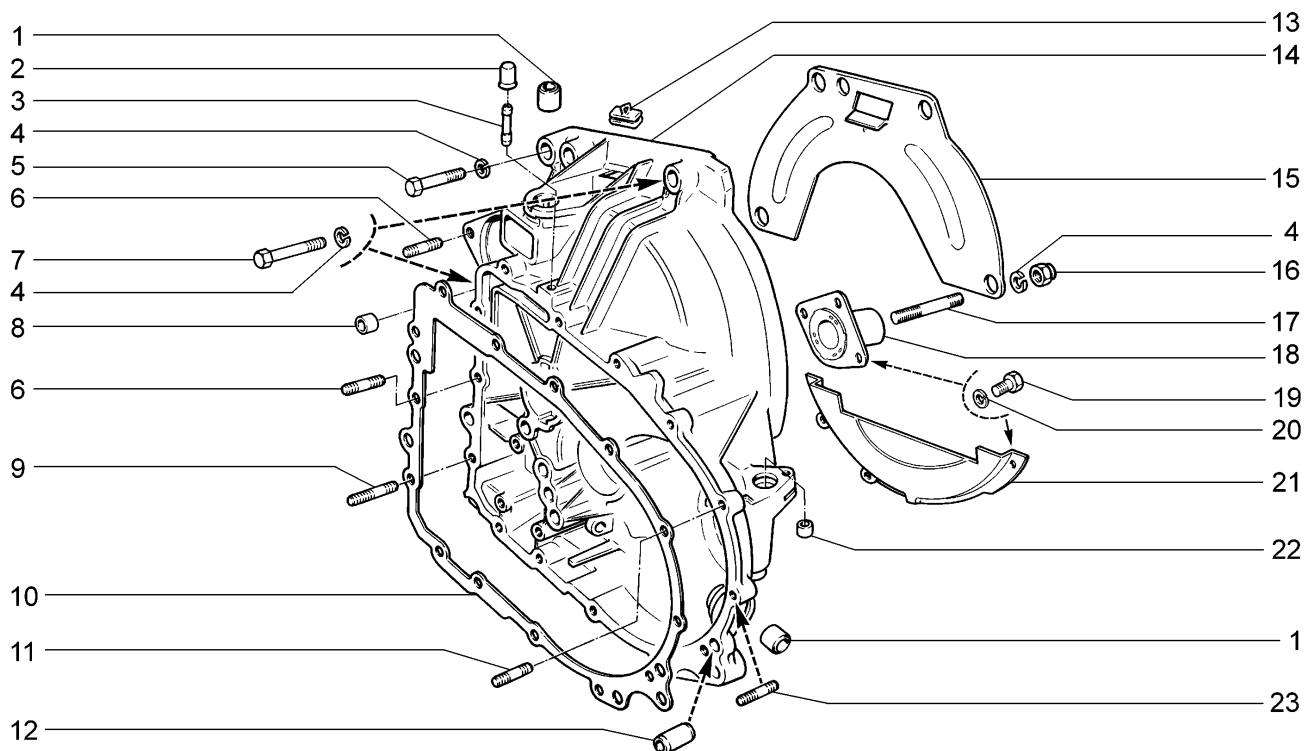

11193-30	11193-31
----------	----------

№ поз.	№ извещ. об изменении	Дата выпуска изв.	Вкл. в з/ч	Номер детали, варианты	Применяемость	Кол.	Наименование
1			+	21080-1601210-00		2	Втулка опоры вала вилки выключения сцепления
2			+	11110-1700022-00		1	Колпачок сапуна
3			+	21100-1700021-00		1	Корпус сапуна
4			+	00001-0005170-70		6	Шайба 12 пружинная
5			+	00001-0055410-21		2	Болт М12х1,25х60
6			+	00001-0035435-21		11	Шпилька М8х25
7			+	00001-0055413-21		1	Болт М12х1,25х75
8			+	21080-1601220-00		1	Втулка опоры вала стартера
9			+	00001-0035441-21		2	Шпилька М8х55
10			+	21093-1701018-03		1	Прокладка
11			+	00001-0035436-21		1	Шпилька М8х30
12			+	21010-1701017-00		2	Штифт центрирующий
13			+	21080-1601223-00		1	Заглушка
14			+	21090-1601015-10		1	Картер сцепления
15			+	21080-1601120-00		1	Крышка верхняя
16			+	00001-0061015-11		4	Гайка М12х1,25
17			+	00001-0035528-21		1	Шпилька М12х1,25х50
18			+	21090-1601190-00		1	Втулка
19			+	00001-0009021-21		6	Болт М6х14
20			+	00001-0005164-70		6	Шайба 6 пружинная
21			+	21100-1601121-00		1	Крышка нижняя
22			+	21080-3802826-00		1	Втулка
23				00001-0035437-21		1	Шпилька М8х35

## Картер сцепления

B151

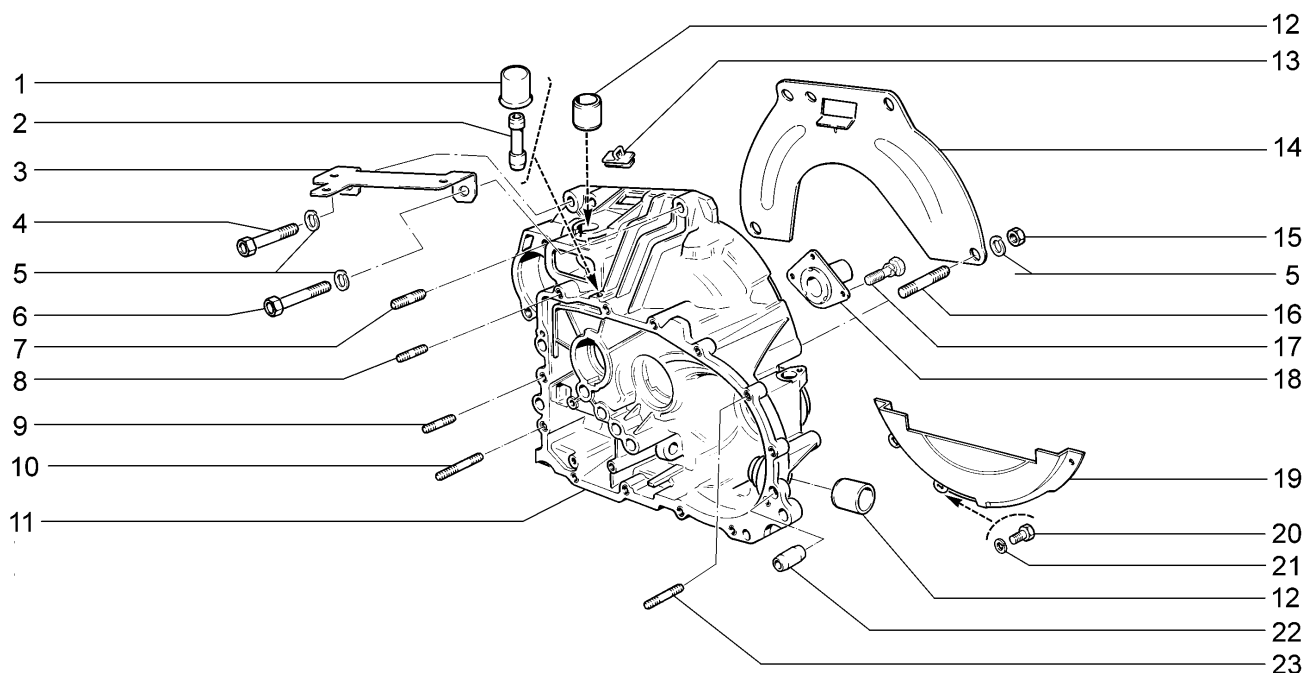

11193-30		11193-33		11193-40			
11194-30		11194-33		11194-40		11194-43	
№ поз.	№ извещ. об изменении	Дата выпуска изв.	Вкл. в з/ч	Номер детали, варианты	Применяемость	Кол.	Наименование
1			+	11110-1700022-00		1	Колпачок сапуна
2			+	21100-1700021-00		1	Корпус сапуна
3			+	11180-3724584-00		1	Кронштейн крепления жгута проводов
4			+	00001-0055410-21		1	Болт М12х1,25х60
5			+	00001-0005170-70		6	Шайба 12 пружинная
6			+	00001-0055413-21		2	Болт М12х1,25х75
7			+	00001-0035464-21		2	Шпилька М10х1,25х28
8			+	00001-0035434-21		9	Шпилька М8х28
9			+	00001-0035436-21		2	Шпилька М8х30
10			+	00001-0035442-21		1	Шпилька М8х60
11			+	21110-1601015-10		1	Картер сцепления
12			+	21080-1601210-00		2	Втулка
13			+	21080-1601223-00		1	Заглушка
14			+	21100-1601120-00		1	Крышка верхняя
15			+	00001-0061015-11		3	Гайка М12х1,25
16			+	00001-0035529-21		1	Шпилька М12х1,25х55
17			+	00001-0038242-11		3	Болт М6х14 с пружинной шайбой
18			+	21090-1601190-00		1	Втулка направляющая
19			+	21100-1601121-00		1	Крышка нижняя
20			+	00001-0009021-21		6	Болт М6х14
21			+	00001-0005164-70		3	Шайба 6 пружинная
22			+	21010-1701017-00		2	Штифт
23			+	00001-0035437-21		1	Шпилька М8х35

## Коробка передач

B200

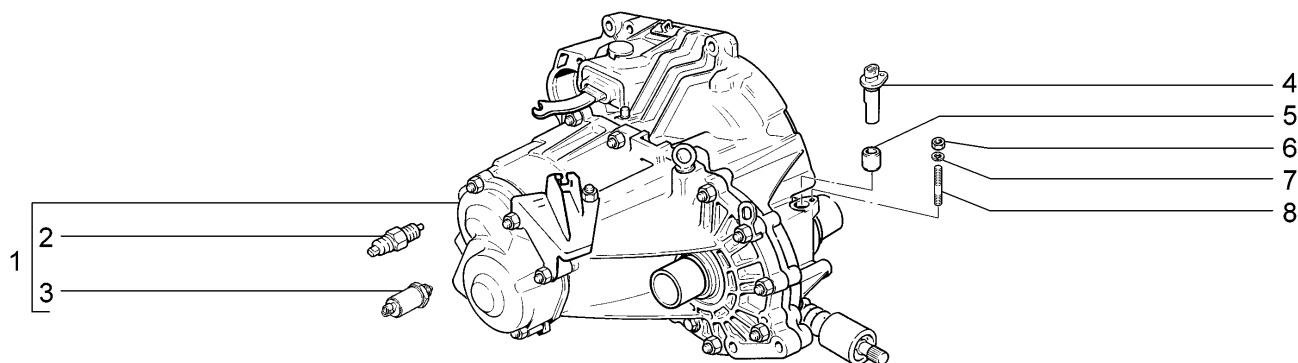

11193-30(01)		11193-31(02)		11193-33(03)		11193-40(03)	
11194-30(04)		11194-33(04)		11194-40(04)		11194-43(04)	
№ поз.	№ извещ. об изменении	Дата выпуска изв.	Вкл. в з/ч	Номер детали, варианты	Применяемость	Кол.	Наименование
1			+	11180-1700011-10	(03)	1	Коробка передач в сборе
1			+	11190-1700011-10	(01-10, 110)(02)	1	Коробка передач в сборе
1			+	11190-1700011-01	(04)	1	Коробка передач в сборе
2			+	21080-3710410-01 ~		1	Выключатель света заднего хода
2			+	21080-3710410-02 ~		1	Выключатель света заднего хода
2			+	21080-3710410-03 ~		1	Выключатель света заднего хода
2			+	21080-3710410-04 ~		1	Выключатель света заднего хода
3			+	11180-1414050-10 ~		1	Блокировка линии выбора заднего хода
3			+	11180-1414050-11 ~		1	Блокировка линии выбора заднего хода
3			+	11180-1414050-12 ~		1	Блокировка линии выбора заднего хода
4			+	11180-3843010-00 ~		1	Датчик скорости
4			+	11180-3843010-04 ~		1	Датчик скорости
5			+	21080-3802826-00		1	Втулка
6			+	00001-0058962-11		1	Гайка М6
7			+	00001-0005164-70		1	Шайба 6 пружинная
8			+	00001-0015001-21		1	Шпилька М6х14

# Картер коробки передач

# B210

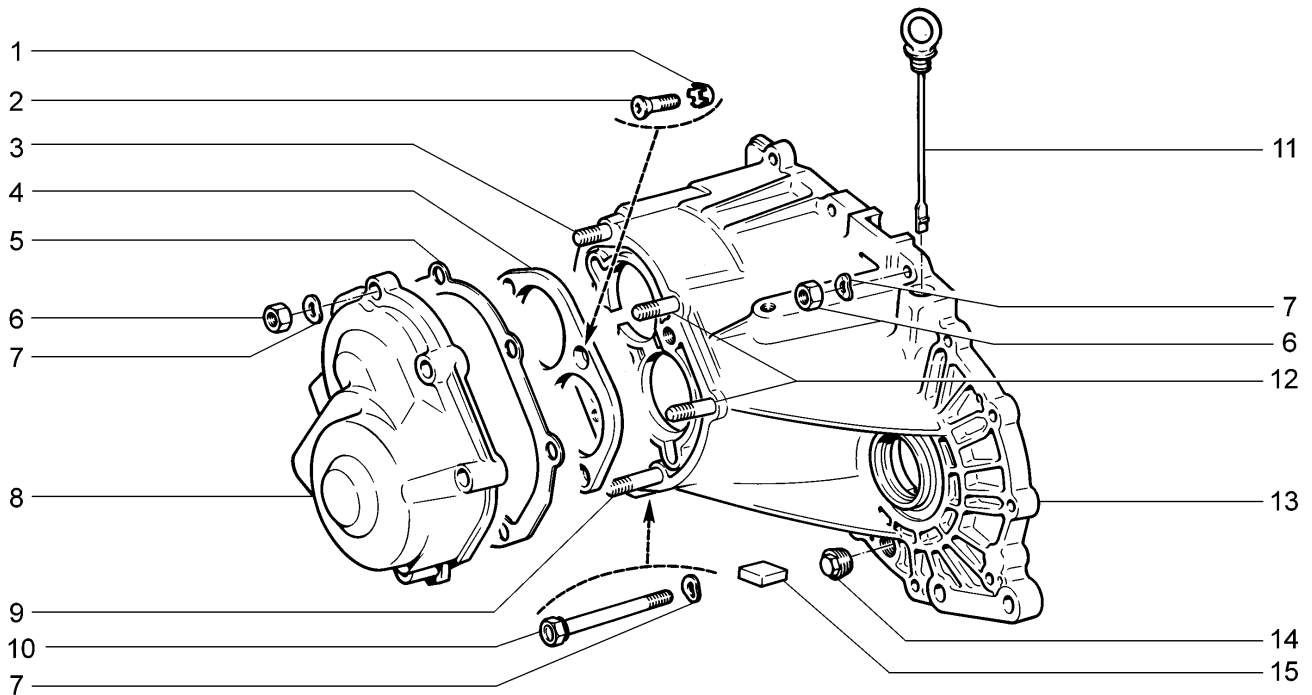

11193-30(01)	11193-31(01)	11193-33	11193-40
11194-30	11194-33	11194-40	11194-43

№ поз.	№ извещ. об изменении	Дата выпуска изв.	Вкл. в э/ч	Номер детали, варианты	Применяемость	Кол.	Наименование
1			+	00001-0026069-70		4	Шайба 8 стопорная
2			+	00001-0033037-11		4	Винт М8х25
3			+	00001-0035434-21		1	Шпилька М8х28
4			+	21083-1701094-00		1	Пластина упорная
5			+	21080-1701203-03	(01-10, 110)	1	Прокладка задней крышки
6			+	00001-0061008-11		19	Гайка М8
7			+	00001-0005166-70		20	Шайба 8
8			+	21100-1701205-00		1	Крышка задняя
9			+	00001-0035443-21		1	Шпилька М8х65
10			+	21100-1701250-00		1	Болт М8х85
11			+	21100-1700050-00		1	Указатель уровня масла
12			+	00001-0035441-21		2	Шпилька М8х55
13			+	21100-1701015-12		1	Картер коробки передач
14			+	21230-1701326-00		1	Пробка
15			+	21100-1701200-00 ~		1	Магнит постоянный
15			+	21100-1701200-01 ~		1	Магнит постоянный



## Валы коробки передач

B220

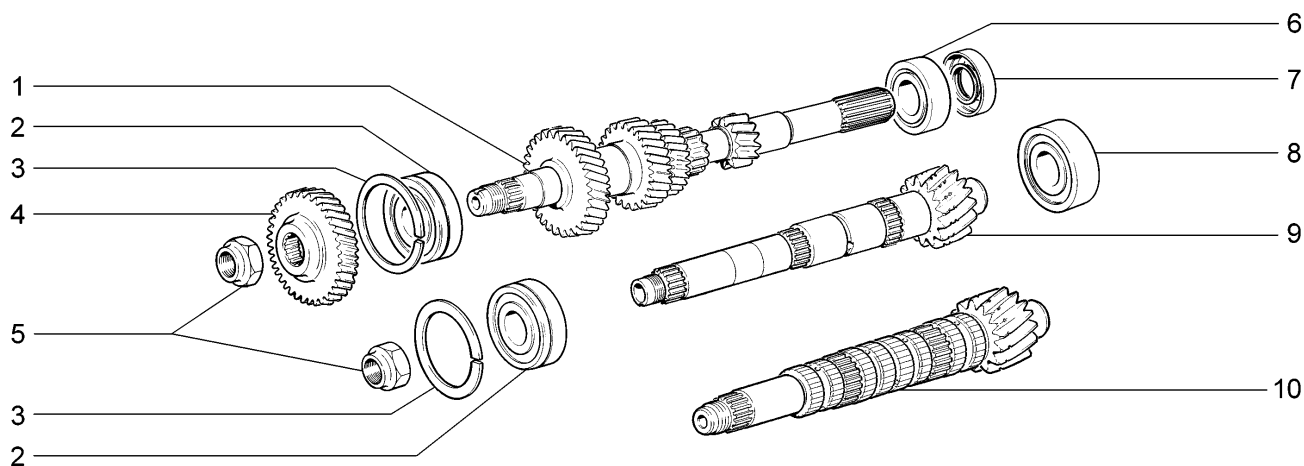

11193-30(01)		11193-31(01)					
11194-30		11194-33		11194-40		11194-43	
№ поз.	№ извещ. об изменении	Дата выпуска изв.	Вкл. в з/ч	Номер детали, варианты	Применяемость	Кол.	Наименование
1			+	21100-1701030-00		1	Вал первичный
2			+	21080-1701033-00 ~	(01-10,110)	2	Подшипник первичного вала задний
2			+	21080-1701033-01 ~	(01-10,110)	2	Подшипник первичного вала задний
2			+	21080-1701033-02 ~	(01-10,110)	2	Подшипник первичного вала задний
2			+	21080-1701033-03 ~	(01-10,110)	2	Подшипник первичного вала задний
2			+	21703-1701033-00 ~		2	Подшипник первичного вала задний
2			+	21703-1701033-01 ~		2	Подшипник первичного вала задний
2			+	21703-1701033-02 ~		2	Подшипник первичного вала задний
3			+	21080-1701034-00		2	Кольцо
4			+	21083-1701132-00		1	Шестерня 5-й передачи
5			+	21080-1701244-00		2	Гайка
6			+	21080-1701031-01 ~		1	Подшипник первичного вала передний
6			+	21080-1701031-02 ~		1	Подшипник первичного вала передний
6			+	21080-1701031-03 ~		1	Подшипник первичного вала передний
6			+	21080-1701031-04 ~		1	Подшипник первичного вала передний
7			+	21100-1701043-00 ~		1	Сальник первичного вала
7			+	21100-1701043-01 ~		1	Сальник первичного вала
8			+	21080-1701180-01 ~		1	Подшипник вторичного вала передний
8			+	21080-1701180-02 ~		1	Подшипник вторичного вала передний
8			+	21080-1701180-04 ~		1	Подшипник вторичного вала передний
9			+	21083-1701105-31	(01-10,110)	1	Вал вторичный
10			+	21120-1701105-21		1	Вал вторичный

# Валы коробки передач

B221

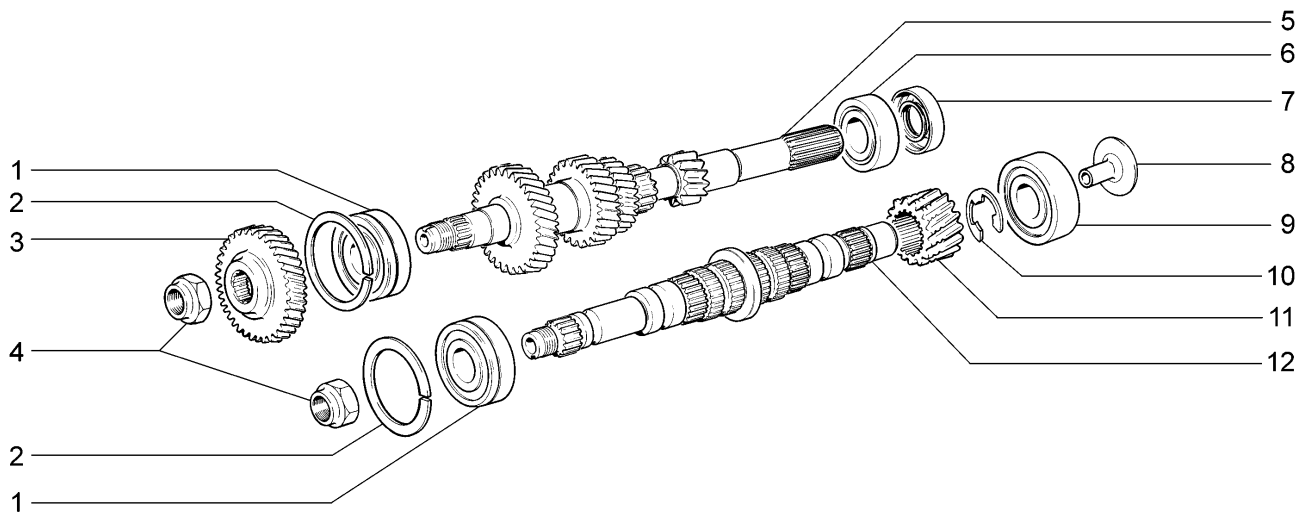

11193-30	11193-33	11193-40
----------	----------	----------

№ поз.	№ извещ. об изменении	Дата выпуска изв.	Вкл. в з/ч	Номер детали, варианты	Применяемость	Кол.	Наименование
1			+	21703-1701033-00 ~		2	Подшипник первичного вала задний
1			+	21703-1701033-01 ~		2	Подшипник первичного вала задний
1			+	21703-1701033-02 ~		2	Подшипник первичного вала задний
2			+	21080-1701034-00		2	Кольцо
3			+	21083-1701132-00		1	Шестерня 5-й передачи
4			+	21080-1701244-00		2	Гайка
5			+	21100-1701030-00		1	Вал первичный
6			+	21080-1701031-01 ~		1	Подшипник первичного вала передний
6			+	21080-1701031-02 ~		1	Подшипник первичного вала передний
6			+	21080-1701031-03 ~		1	Подшипник первичного вала передний
6			+	21080-1701031-04 ~		1	Подшипник первичного вала передний
7			+	21100-1701043-00 ~		1	Сальник первичного вала
7			+	21100-1701043-01 ~		1	Сальник первичного вала
8			+	21100-1701098-00		1	Маслосборник вторичного вала
9			+	21080-1701180-01 ~		1	Подшипник вторичного вала передний
9			+	21080-1701180-02 ~		1	Подшипник вторичного вала передний
9			+	21080-1701180-03 ~		1	Подшипник вторичного вала передний
9			+	21080-1701180-04 ~		1	Подшипник вторичного вала передний
10			+	21100-2302030-10		1	Кольцо стопорное
11			+	21100-2302017-00		1	Шестерня ведущая
12			+	21100-1701105-00		1	Вал вторичный

## Шестерни коробки передач (10,110)

B230

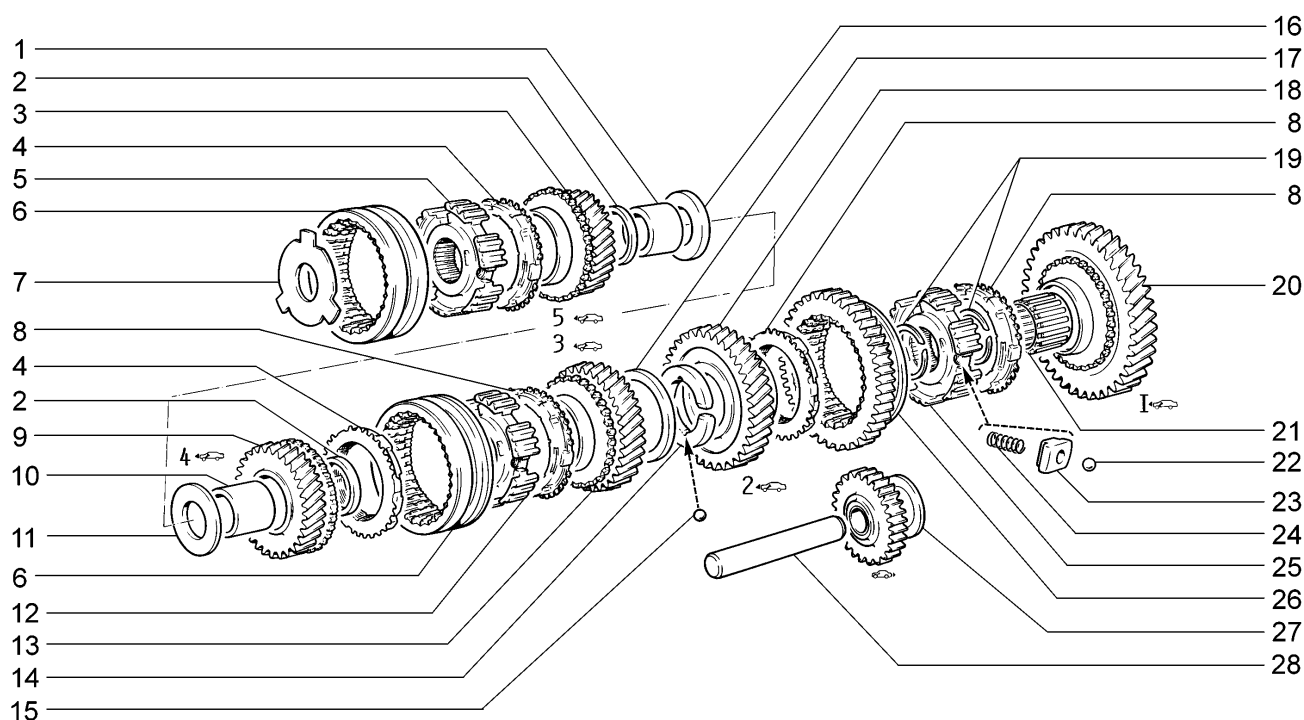

11193-30

11193-31

№ поз.	№ извещ. об изменении	Дата выпуска изв.	Вкл. в з/ч	Номер детали, варианты	Применяемость	Кол.	Наименование
1			+	21083-1701133-00		1	Втулка
2			+	21080-1701144-00		2	Кольцо дистанционное
3			+	21083-1701158-00		1	Шестерня 5-й передачи вторичного вала
4			+	21080-1701164-10		2	Кольцо блокирующее синхронизатора
5			+	21083-1701174-00		1	Ступица муфты синхронизатора
6			+	21080-1701116-10		2	Муфта скользящая 3-й, 4-й и 5-й передач
7			+	21083-1701166-00		1	Пластина упорная
8			+	21100-1701164-00		3	Кольцо блокирующее синхронизатора
9			+	21083-1701146-00		1	Шестерня 4-й передачи
10			+	21080-1701147-00		1	Втулка подшипника
11			+	21080-1701148-00		1	Шайба упорная
12			+	21080-1701149-00		1	Ступица синхронизатора
13			+	21080-1701131-10		1	Шестерня 3-й передачи вторичного вала
14			+	21080-1701134-00		1	Полукольцо
15			+	21010-1702159-00		1	Шарик
16			+	21083-1701159-00		1	Шайба упорная
17			+	21080-1701135-00		1	Кольцо стопорное
18			+	21080-1701127-10		1	Шестерня 2-й передачи вторичного вала
19			+	21080-1701117-00		2	Кольцо стопорное
20			+	21080-1701112-20		1	Шестерня 1-й передачи вторичного вала

## Шестерни коробки передач (10,110)

B230

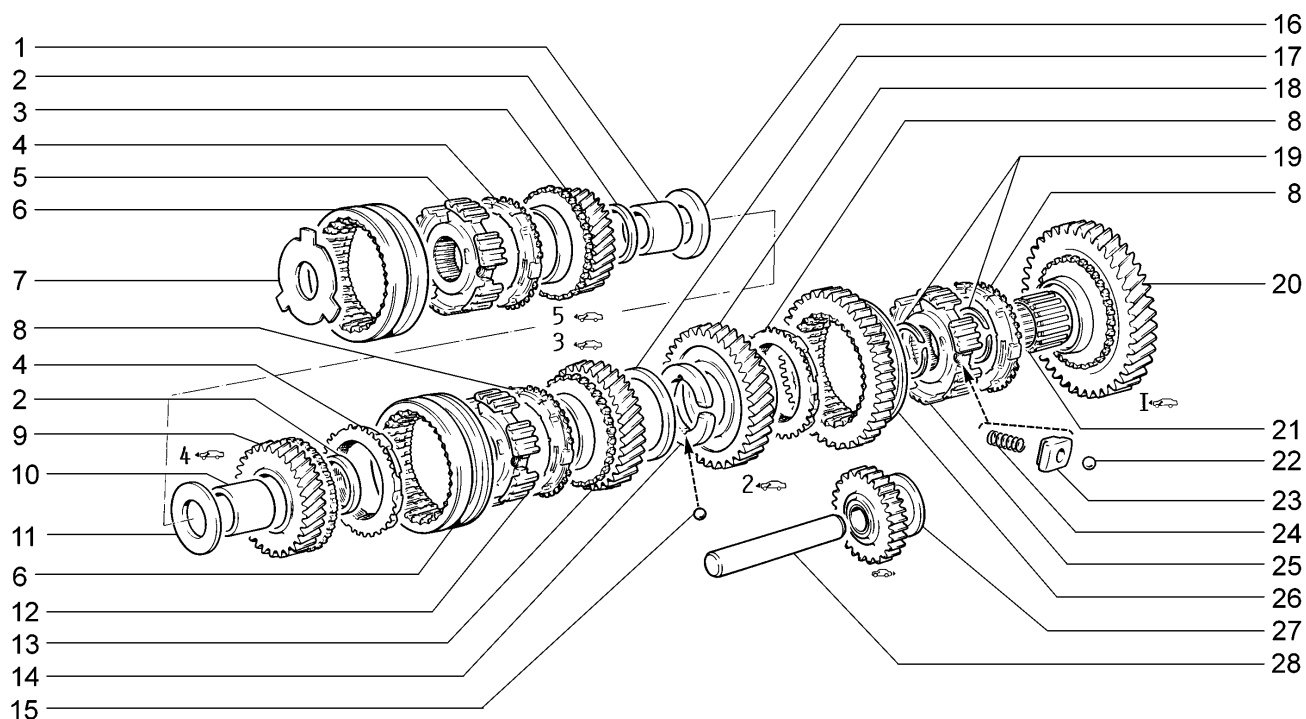

11193-30 11193-31

№ поз.	№ извещ. об изменении	Дата выпуска изв.	Вкл. в з/ч	Номер детали, варианты	Применяемость	Кол.	Наименование
21			+	21080-1701108-00 ~		5	Подшипник
21			+	21080-1701108-01 ~		5	Подшипник
21			+	21080-1701108-02 ~		5	Подшипник
21			+	21080-1701108-03 ~		5	Подшипник
22			+	21080-1701173-00		9	Фиксатор
23			+	21080-1701171-00		9	Сухарь
24			+	21080-1701170-10		9	Пружина
25			+	21080-1701119-00		1	Ступица скользящей муфты
26			+	21100-1701175-10		1	Муфта скользящая 1-й и 2-й передач
27			+	21100-1701080-00		1	Шестерня заднего хода
28			+	21080-1701092-00		1	Ось промежуточной шестерни

# Шестерни коробки передач

B231

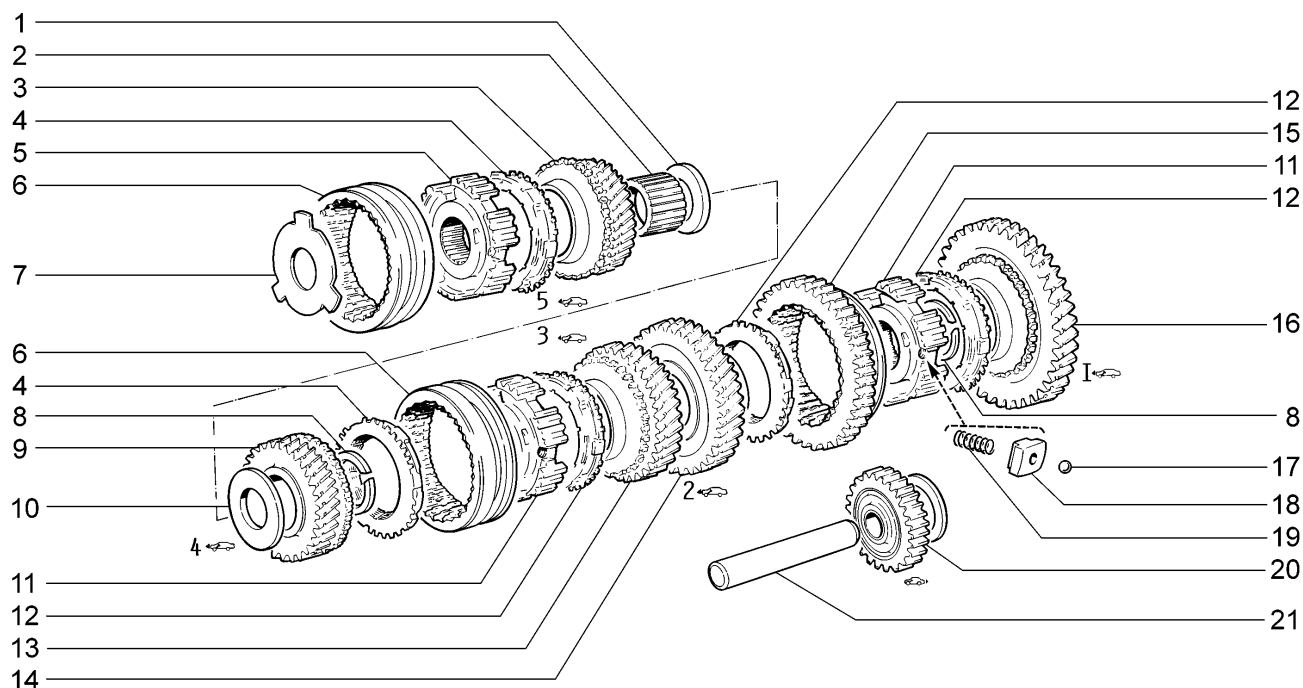

11193-30		11193-33		11193-40			
№ поз.	№ извещ. об изменении	Дата выпуска изв.	Вкл. в з/ч	Номер детали, варианты	Применяемость	Кол.	Наименование
1			+	21083-1701159-00		1	Шайба упорная
2			+	21100-1701133-00		1	Втулка
3			+	21100-1701158-00		1	Шестерня 5-й передачи вторичного вала
4			+	21080-1701164-10		2	Кольцо блокирующее синхронизатора
5			+	21083-1701174-00		1	Ступица муфты синхронизатора
6			+	21080-1701116-10		2	Муфта скользящая 3-й, 4-й и 5-й передач
7			+	21083-1701166-00		1	Пластина упорная
8			+	21080-1701117-00		2	Кольцо стопорное
9			+	21100-1701146-00		1	Шестерня 4-й передачи
10			+	21080-1701148-00		1	Шайба упорная
11			+	21080-1701119-00		2	Ступица скользящей муфты
12			+	21100-1701164-00		3	Кольцо блокирующее синхронизатора
13			+	21100-1701131-10		1	Шестерня 3-й передачи вторичного вала
14			+	21100-1701127-10		1	Шестерня 2-й передачи вторичного вала
15			+	21100-1701175-00		1	Муфта скользящая 1-й и 2-й передач
16			+	21100-1701112-10		1	Шестерня 1-й передачи вторичного вала
17			+	21080-1701173-00		9	Фиксатор
18			+	21080-1701171-00		9	Сухарь
19			+	21080-1701170-10		9	Пружина
20			+	21100-1701080-00		1	Шестерня заднего хода
21			+	21080-1701092-00		1	Ось промежуточной шестерни

# Шестерни коробки передач

B232

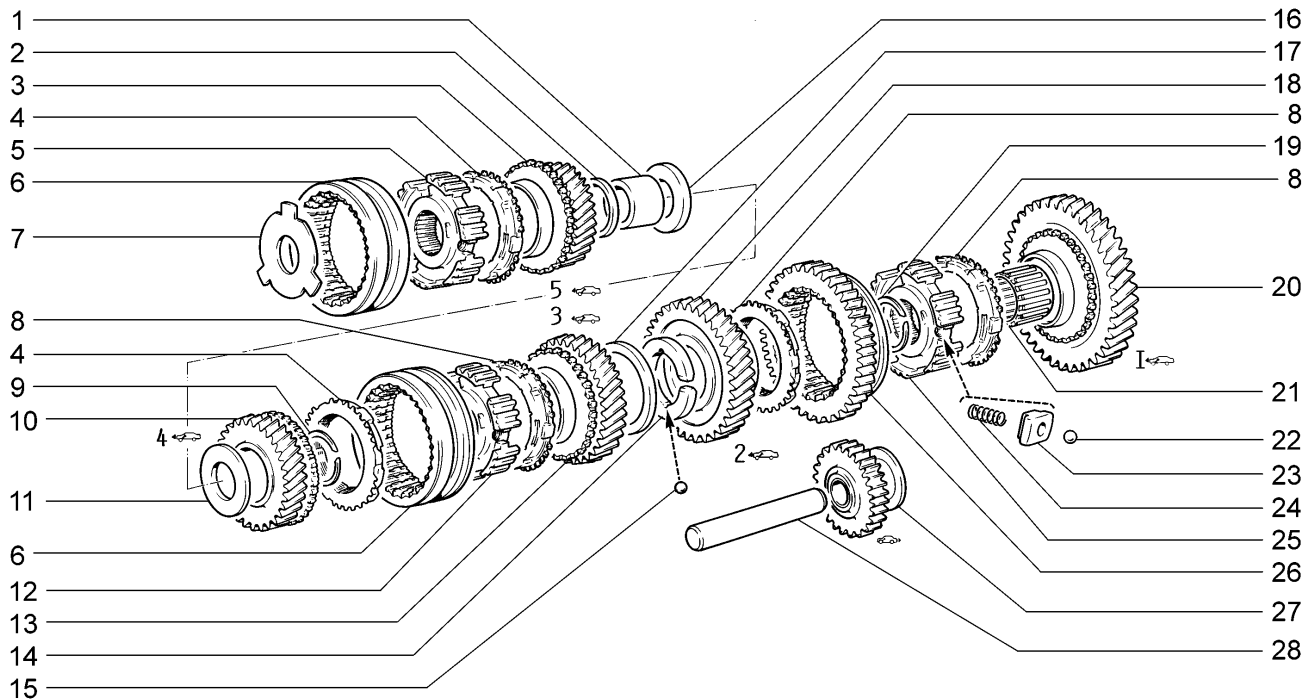

11194-30		11194-33		11194-40		11194-43	
№ поз.	№ извещ. об изменении	Дата выпуска изв.	Вкл. в з/ч	Номер детали, варианты	Применяемость	Кол.	Наименование
1			+	21083-1701133-00		1	Втулка
2			+	21080-1701144-00		1	Кольцо дистанционное
3			+	21083-1701158-00		1	Шестерня 5-й передачи вторичного вала
4			+	21080-1701164-10		5	Кольцо блокирующее синхронизатора
5			+	21083-1701174-00		1	Ступица муфты синхронизатора
6			+	21080-1701116-10		2	Муфта скользящая 3-й, 4-й и 5-й передач
7			+	21083-1701166-00		1	Пластина упорная
8			+	21100-1701164-00		5	Кольцо блокирующее синхронизатора
9			+	21080-1701117-00		1	Кольцо стопорное
10			+	21100-1701146-00		1	Шестерня 4-й передачи
11			+	21080-1701148-00		1	Шайба упорная
12			+	21080-1701149-00		1	Ступица синхронизатора
13			+	21120-1701131-01		1	Шестерня 3-й передачи вторичного вала
14			+	21080-1701134-00		2	Полукольцо
15			+	21010-1702159-00		1	Шарик
16			+	21083-1701159-00		1	Шайба упорная
17			+	21080-1701135-00		1	Кольцо стопорное
18			+	21120-1701127-01		1	Шестерня 2-й передачи вторичного вала
19			+	21120-1701117-00		1	Кольцо стопорное
20			+	21120-1701112-01		1	Шестерня 1-й передачи вторичного вала

# Шестерни коробки передач

B232

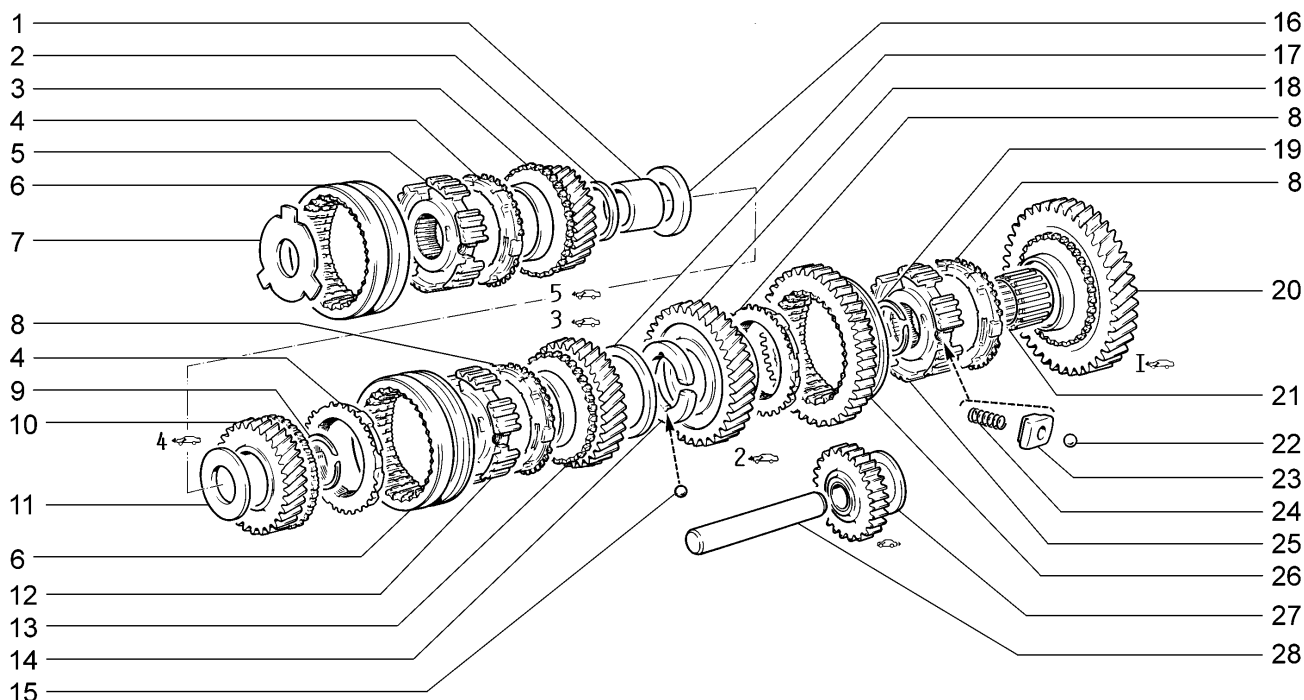

11194-30		11194-33		11194-40		11194-43	
№ поз.	№ извещ. об изменении	Дата выпуска изв.	Вкл. в з/ч	Номер детали, варианты	Применяемость	Кол.	Наименование
21			+	21080-1701108-00 ~		5	Подшипник
21			+	21080-1701108-01 ~		5	Подшипник
21			+	21080-1701108-02 ~		5	Подшипник
21			+	21080-1701108-03 ~		5	Подшипник
22			+	21080-1701173-00		9	Фиксатор
23			+	21080-1701171-00		9	Сухарь
24			+	21080-1701170-10		9	Пружина
25			+	21080-1701119-00		2	Ступица скользящей муфты
26			+	21100-1701175-10		1	Муфта скользящая 1-й и 2-й передач
27			+	21100-1701080-00		1	Шестерня заднего хода
28			+	21080-1701092-00		1	Ось промежуточной шестерни

# Привод переключения передач

## B250

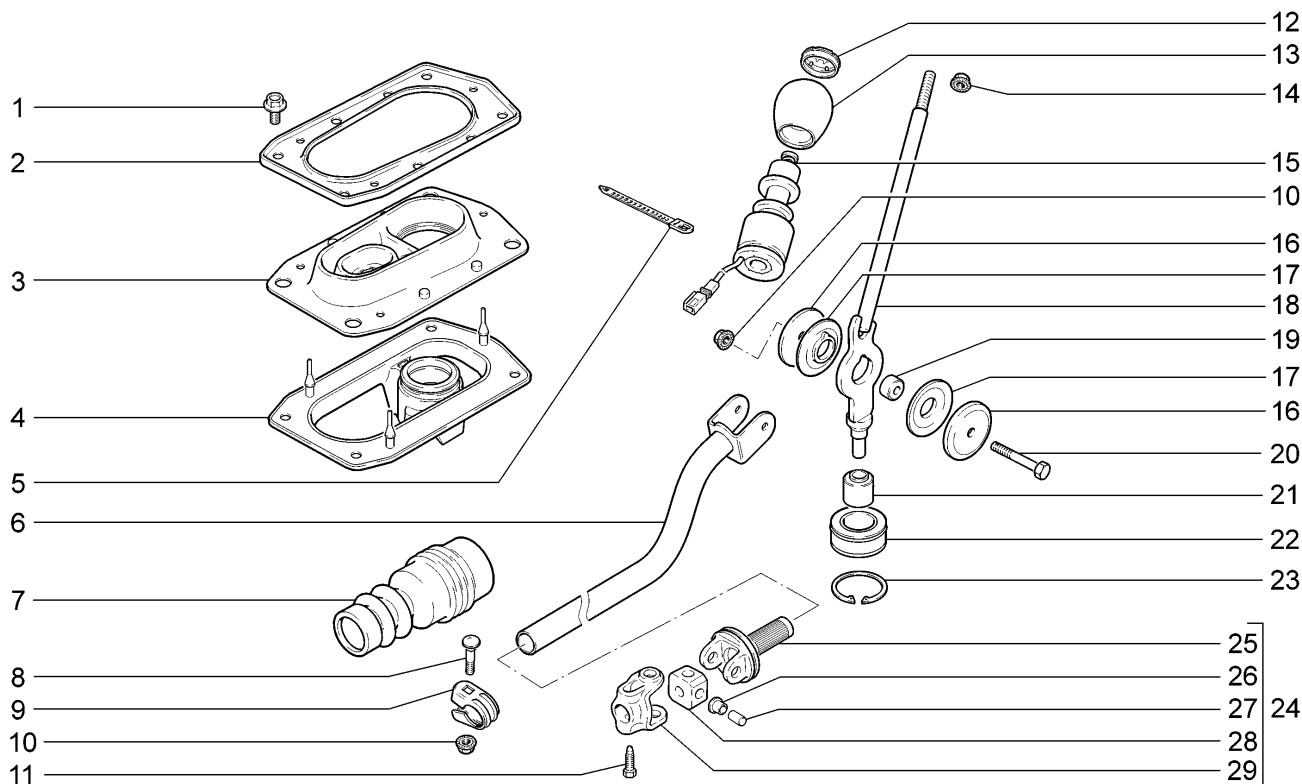

11193-30	11193-31	11193-33	11193-40
11194-30	11194-33	11194-40	11194-43

№ поз.	№ извещ. об изменении	Дата выпуска изв.	Вкл. в з/ч	Номер детали, варианты	Применяемость	Кол.	Наименование
1			+	11180-1703340-00		4	Болт М8х16
2			+	11180-1703238-00		1	Пластина прижимная
3			+	11180-1703200-00		1	Чехол защитный тяги привода управления
4			+	11180-1703190-00		1	Обойма шаровой опоры сборе
5			+	00001-0045676-80		1	Хомут 84,5
6			+	11180-1703138-00		1	Тяга привода управления коробкой передач в сборе
7			+	11180-1703182-00		1	Чехол защитный штока выбора передач
8			+	21100-1703367-00		1	Болт стяжного хомута
9			+	21100-1703148-00		1	Хомут
10			+	00001-0038322-01		2	Гайка М 8
11			+	21080-1703169-00		1	Винт конический
12			+	11180-1703124-00		1	Накладка рукоятки переключения передач
13			+	11180-1703088-00		1	Рукоятка рычага переключения передач в сборе
14			+	00001-0061008-11		1	Гайка М 8 с зубчатым буртиком
15			+	11180-1414100-01 ~		1	Гильза управления блокировкой линии выбора заднего хода
15			+	11180-1414100-02 ~		1	Гильза управления блокировкой линии выбора заднего хода
15			+	11180-1414100-03 ~		1	Гильза управления блокировкой линии выбора заднего хода



Привод переключения передач

B250

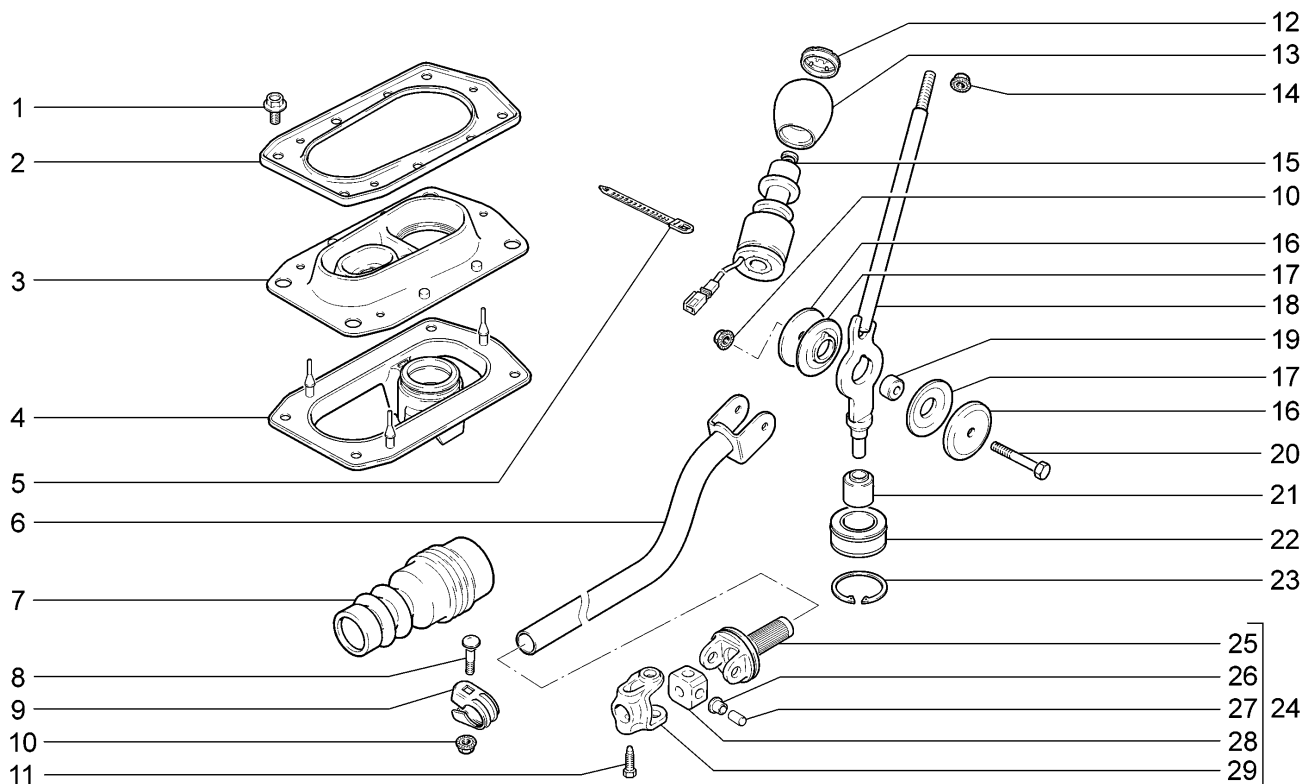

11193-30	11193-31	11193-33	11193-40
11194-30	11194-33	11194-40	11194-43

№ поз.	№ извещ. об изменении	Дата выпуска изв.	Вкл. в з/ч	Номер детали, варианты	Применяемость	Кол.	Наименование
16			+	11180-1703371-00		2	Шайба упорная рычага переключения передач
17			+	11180-1703226-00		2	Втулка шарнира рычага переключения передач
18			+	11180-1703082-00		1	Рычаг переключения передач в сборе
19			+	11180-1703227-01		1	Втулка дистанционная оси рычага
20			+	00001-0060441-21		1	Болт М8х45
21			+	11180-1703380-00		1	Демпфер рычага управления в сборе
22			+	21230-1703360-00 ~		1	Опора шаровая сборе
22			+	21230-1703360-01 ~		1	Опора шаровая в сборе
23			+	21230-1703181-00		1	Кольцо стопорное
24			+	11180-1703160-00 ~		1	Шарнир тяги привода управления в сборе
24			+	11180-1703160-01 ~		1	Шарнир тяги привода управления в сборе
25			+	11180-1703170-00		1	Наконечник тяги привода
26			+	11180-1703166-00		4	Втулка шарнира
27			+	11180-1703178-00		4	Ось шарнира тяги
28			+	11180-1703294-00		1	Обойма шарнира тяги
29			+	11180-1703162-00		1	Корпус шарнира

Тяга реактивная

B251

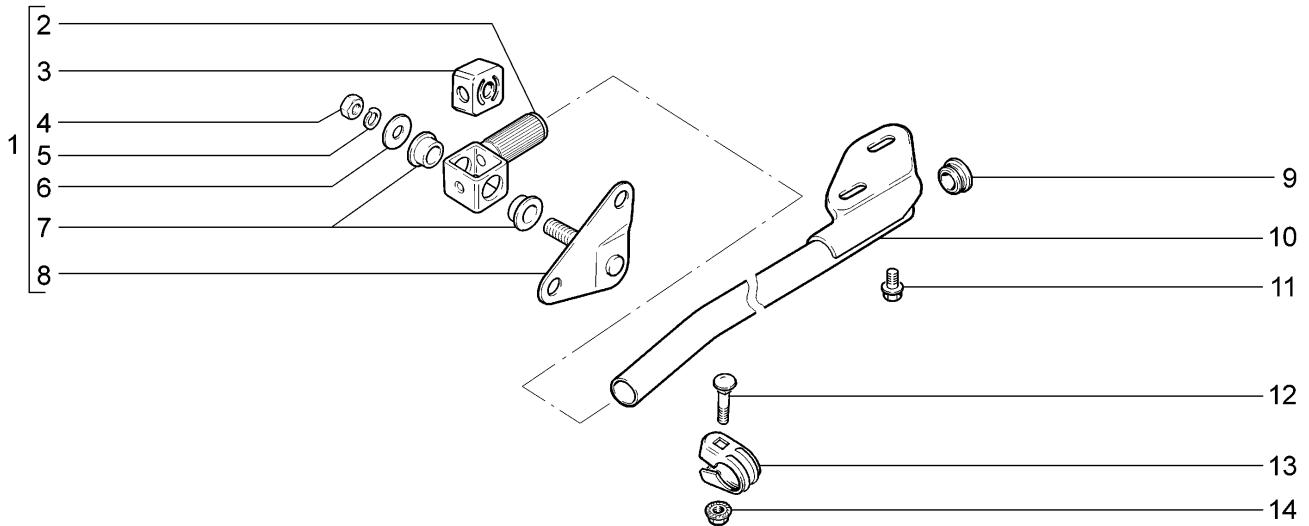

11193-30		11193-31		11193-33		11193-40	
11194-30		11194-33		11194-40		11194-43	
№ поз.	№ извещ. об изменении	Дата выпуска изв.	Вкл. в з/ч	Номер детали, варианты	Применяемость	Кол.	Наименование
1			+	11180-1703168-00		1	Шарнир реактивной тяги с кронштейнами в сборе
2			+	11180-1703183-00		1	Проушина шарнира реактивной тяги
3			+	21100-1703188-00		1	Демпфер
4			+	00001-0061023-11		1	Гайка М8
5			+	00001-0005166-70		1	Шайба 8 пружинная
6			+	00002-0204136-01		1	Шайба 8
7			+	11180-1703189-00		2	Втулка
8			+	11180-1703320-00		1	Кронштейн крепления реактивной тяги
9			+	11180-1703306-00		1	Заглушка реактивной тяги
10			+	11180-1703300-00		1	Тяга реактивная с пластиной в сборе
11			+	11180-1703340-00		2	Болт М8х16
12			+	21100-1703367-00		1	Болт стяжного хомута
13			+	21100-1703148-00		1	Хомут
14			+	00001-0038322-01		1	Гайка М 8 с зубчатым буртиком

Механизм выбора и переключения передач

B260

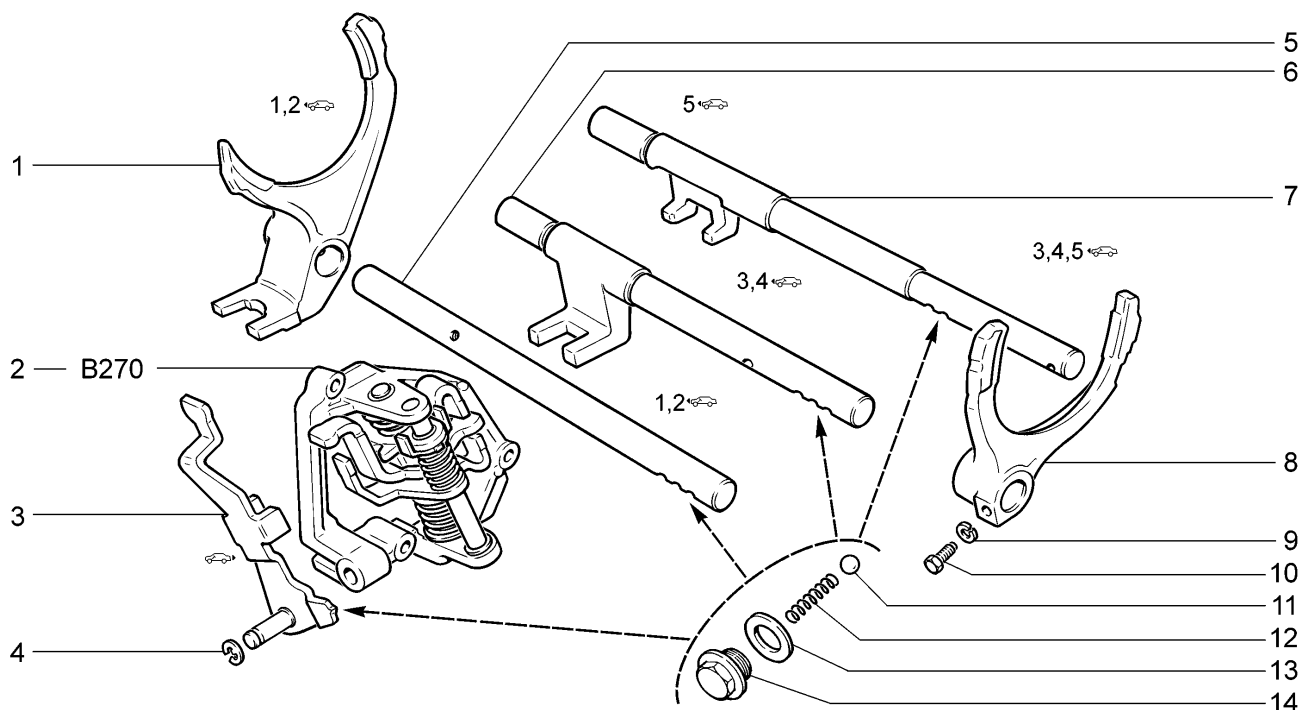

11193-30		11193-31		11193-33		11193-40	
11194-30		11194-33		11194-40		11194-43	
№ поз.	№ извещ. об изменении	Дата выпуска изв.	Вкл. в з/ч	Номер детали, варианты	Применяемость	Кол.	Наименование
1			+	21080-1702024-00		1	Вилка 1-ой и 2-ой передачи
2			+	11190-1703050-00		1	Механизм выбора передач в сборе
3			+	21100-1702046-00		1	Вилка заднего хода
4			+	21080-1107148-00		1	Шайба стопорная
5			+	21080-1702060-00		1	Шток 1-ой и 2-ой передачи
6			+	21080-1702071-00		1	Шток 3-ей и 4-ой передачи
7			+	21100-1702098-00		1	Шток 5-ой передачи
8			+	21080-1702030-00		1	Вилка 3-ой и 4-ой передачи
8			+	21100-1702036-00		1	Вилка 5-ой передачи
9			+	00001-0005164-70		6	Шайба 6 пружинная
10			+	21010-1702028-00		3	Болт крепления вилки
11			+	21010-1702077-00		4	Шарик
12			+	21010-1702087-00		4	Пружина фиксатора
13			+	21080-1011062-00		4	Кольцо
14			+	11110-1702112-00		4	Пробка фиксаторов штока

## Механизм выбора передач

B270

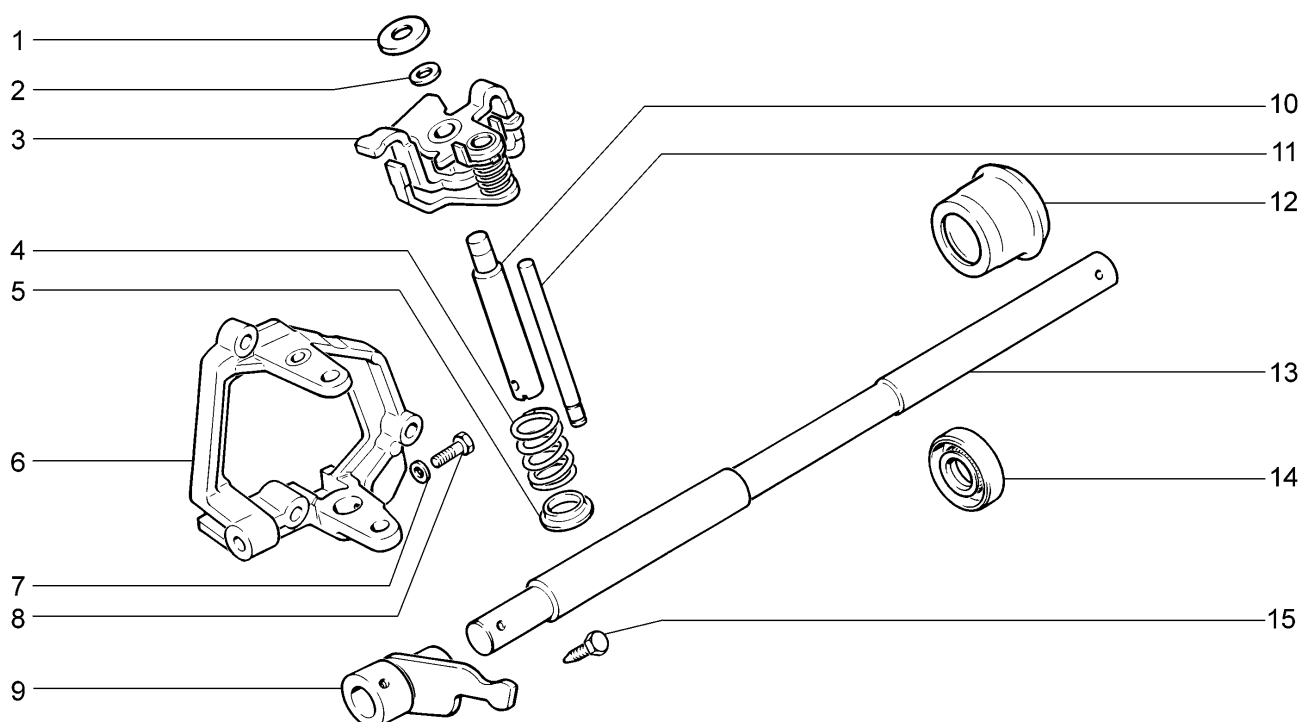

11193-30		11193-31		11193-33		11193-40	
11194-30		11194-33		11194-40		11194-43	
№ поз.	№ извещ. об изменении	Дата выпуска изв.	Вкл. в з/ч	Номер детали, варианты	Применяемость	Кол.	Наименование
1			+	21100-1703073-10		1	Опора пружины
2			+	21100-1703071-00		1	Шайба
3				11190-1703055-00		1	Рычаг выбора передач
4			+	11180-1703076-00		1	Пружина рычага выбора передач
5			+	11180-1703158-00 ~		1	Шайба опорная
5			+	11180-1703158-01 ~		1	Шайба опорная
6			+	21100-1703054-10		1	Корпус механизма
7			+	00001-0005164-70		1	Шайба 6 пружинная
8			+	21010-1702028-00		1	Болт крепления вилки
9			+	21100-1703028-00		1	Рычаг штока выбора
10				21100-1703072-00		1	Ось рычага
11			+	21100-1703069-00		1	Ось блокировочной скобы
12			+	21080-1703048-00		1	Корпус сальника
13			+	21100-1703024-00		1	Шток выбора передач
14			+	21080-1703042-01		1	Сальник штока выбора передач
15			+	21080-1703038-00		1	Винт конический

# Привод передних колес

# B400

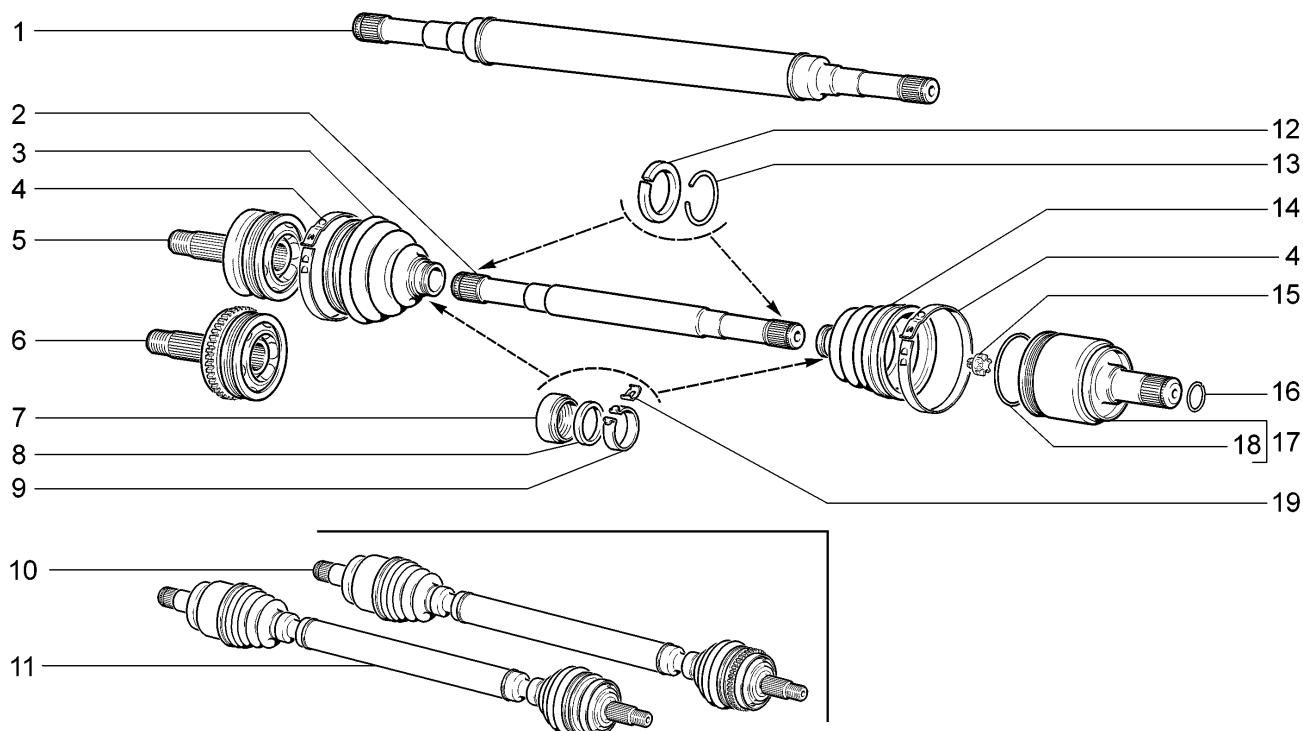

11193-30	11193-31	11193-33	11193-40
11194-30	11194-33	11194-40	11194-43

№ поз.	№ извещ. об изменении	Дата выпуска изв.	Вкл. в з/ч	Номер детали, варианты	Применяемость	Кол.	Наименование
1			+	11180-2215092-00		1	Вал привода правый
2			+	11180-2215070-00		1	Вал привода левый
3			+	11180-2215030-00		2	Чехол наружного шарнира
4			+	21080-2215036-00		4	Хомут крепления чехла
5			+	21100-2215012-00		2	Шарнир наружный в сборе
6			+	11186-2215012-00	(15,16, 115,116)	2	Шарнир наружный в сборе
7			+	11180-2215075-00		4	Кожух клапана
8			+	11180-2215077-00		4	Клапан чехла
9			+	11180-2215035-00		4	Хомут крепления чехла
10			+	11180-2215010-10	(15,16, 115,116)	1	Привод правого переднего колеса в сборе
10			+	11180-2215011-10	(15,16, 115,116)	1	Привод левого переднего колеса в сборе
11			+	11180-2215010-00		1	Привод правого переднего колеса в сборе
11			+	11180-2215011-00		1	Привод левого переднего колеса в сборе
12			+	21210-2215082-00		4	Кольцо упорное
13			+	21210-2215084-00		4	Кольцо стопорное
14			+	11180-2215068-00		2	Чехол внутреннего шарнира
15			+	21080-2215073-01		2	Буфер вала
16			+	21080-2215104-00		2	Кольцо стопорное
17			+	21080-2215056-00		2	Шарнир внутренний
18			+	21080-2215086-00		2	Фиксатор внутреннего шарнира
19			+	11180-2215037-00		4	Скоба

## Дифференциал

B410

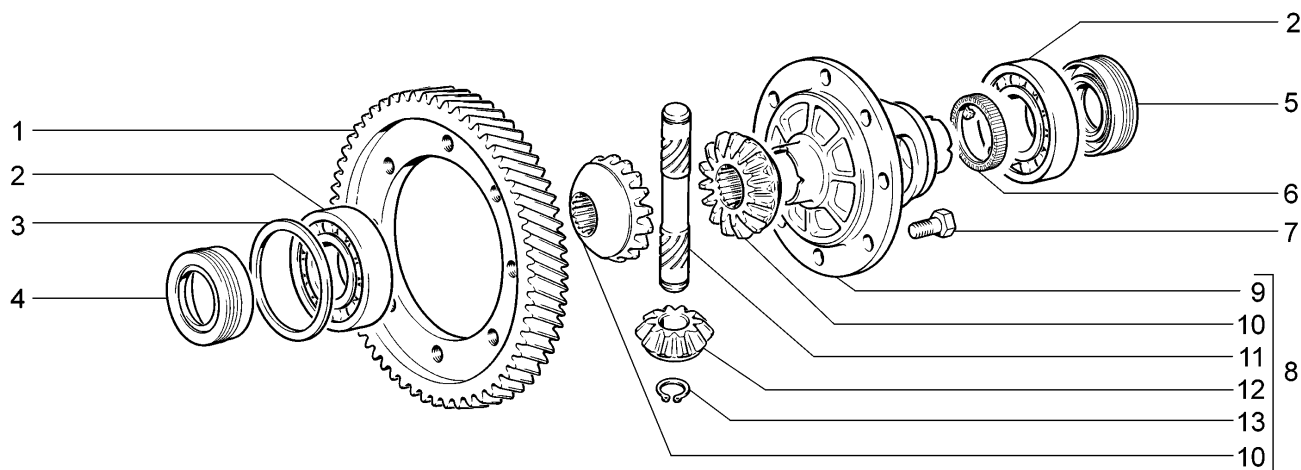

11193-30(01)		11193-31(01)		11193-33(02)		11193-40(02)	
11194-30		11194-33		11194-40		11194-43	
№ поз.	№ извещ. об изменении	Дата выпуска изв.	Вкл. в з/ч	Номер детали, варианты	Применяемость	Кол.	Наименование
1			+	21080-2302060-20		1	Шестерня ведомая главной передачи
1			+	21080-2302060-30	(01)(02)	1	Шестерня ведомая главной передачи
2			+	21080-2303036-01 ~		2	Подшипник коробки дифференциала
2			+	21080-2303036-02 ~		2	Подшипник коробки дифференциала
2			+	21080-2303036-03 ~		2	Подшипник коробки дифференциала
3			+	21080-2303090-00 ~		1	Кольцо регулировочное 1,65
3			+	21080-2303091-00 ~		1	Кольцо регулировочное 1,70
3			+	21080-2303092-00 ~		1	Кольцо регулировочное 1,75
3			+	21080-2303093-00 ~		1	Кольцо регулировочное 1,80
3			+	21080-2303094-00 ~		1	Кольцо регулировочное 1,85
3			+	21080-2303095-00 ~		1	Кольцо регулировочное 1,90
3			+	21080-2303096-00 ~		1	Кольцо регулировочное 1,95
3			+	21080-2303097-00 ~		1	Кольцо регулировочное 2,00
3			+	21080-2303098-00 ~		1	Кольцо регулировочное 2,05
3			+	21080-2303099-00 ~		1	Кольцо регулировочное 2,10
3			+	21080-2303100-00 ~		1	Кольцо регулировочное 2,15
3			+	21080-2303101-00 ~		1	Кольцо регулировочное 2,20
3			+	21080-2303102-00 ~		1	Кольцо регулировочное 2,25
3			+	21080-2303103-00 ~		1	Кольцо регулировочное 2,30
3			+	21080-2303104-00 ~		1	Кольцо регулировочное 2,35
3			+	21080-2303105-00 ~		1	Кольцо регулировочное 2,40
3			+	21080-2303106-00 ~		1	Кольцо регулировочное 2,45
3			+	21080-2303107-00 ~		1	Кольцо регулировочное 2,50

# Дифференциал

# B410

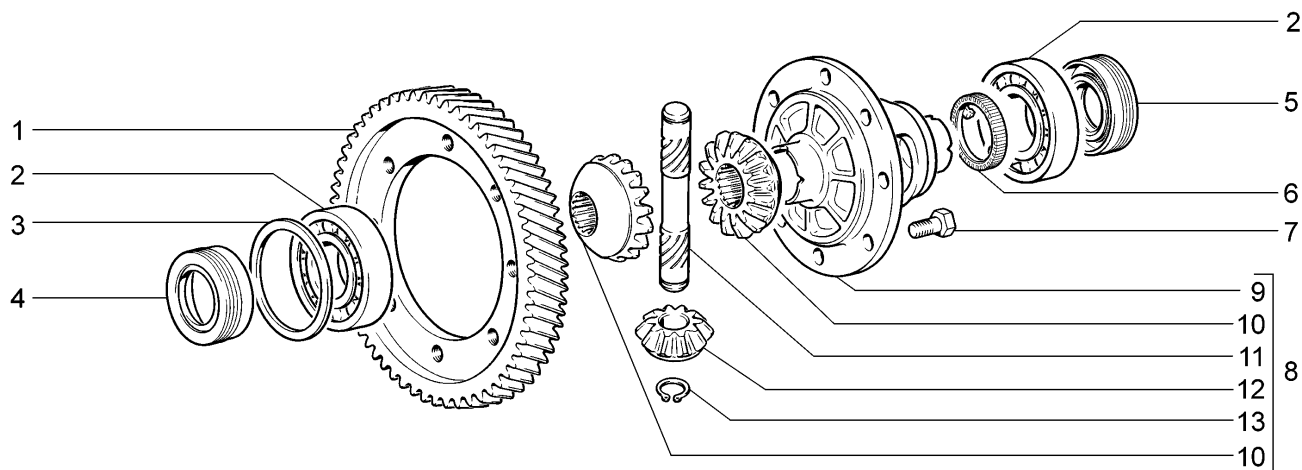

11193-30(01)	11193-31(01)	11193-33(02)	11193-40(02)
11194-30	11194-33	11194-40	11194-43

№ поз.	№ извещ. об изменении	Дата выпуска изв.	Вкл. в з/ч	Номер детали, варианты	Применяемость	Кол.	Наименование
3			+	21080-2303108-00 ~		1	Кольцо регулировочное 2,55
3			+	21080-2303109-00 ~		1	Кольцо регулировочное 2,60
3			+	21080-2303110-00 ~		1	Кольцо регулировочное 2,65
4			+	21100-2301034-12		1	Сальник полуоси
4			+	21100-2301035-00 ~	(01-10,110)	1	Сальник полуоси левый
4			+	21100-2301035-01 ~	(01-10,110)	1	Сальник полуоси левый
5			+	21100-2301034-00 ~	(01-10,110)	1	Сальник полуоси правый
5			+	21100-2301034-01 ~	(01-10,110)	1	Сальник полуоси правый
5			+	21100-2301034-12		1	Сальник полуоси
6			+	11180-3843040-00 ~		1	Ротор датчика скорости
6			+	11180-3843040-02 ~		1	Ротор датчика скорости
7			+	21010-2403021-00		8	Болт крепления ведомой шестерни
8			+	21080-2303012-00		1	Дифференциал переднего моста
9			+	21080-2303018-00		1	Коробка дифференциала
10			+	21080-2303050-00		2	Шестерня полуоси
11			+	21080-2303060-00		1	Ось саттелитов
12			+	21010-2403055-01		2	Саттелит дифференциала
13			+	00001-0010664-76		2	Кольцо упорное 16

## Педаль тормоза

C100

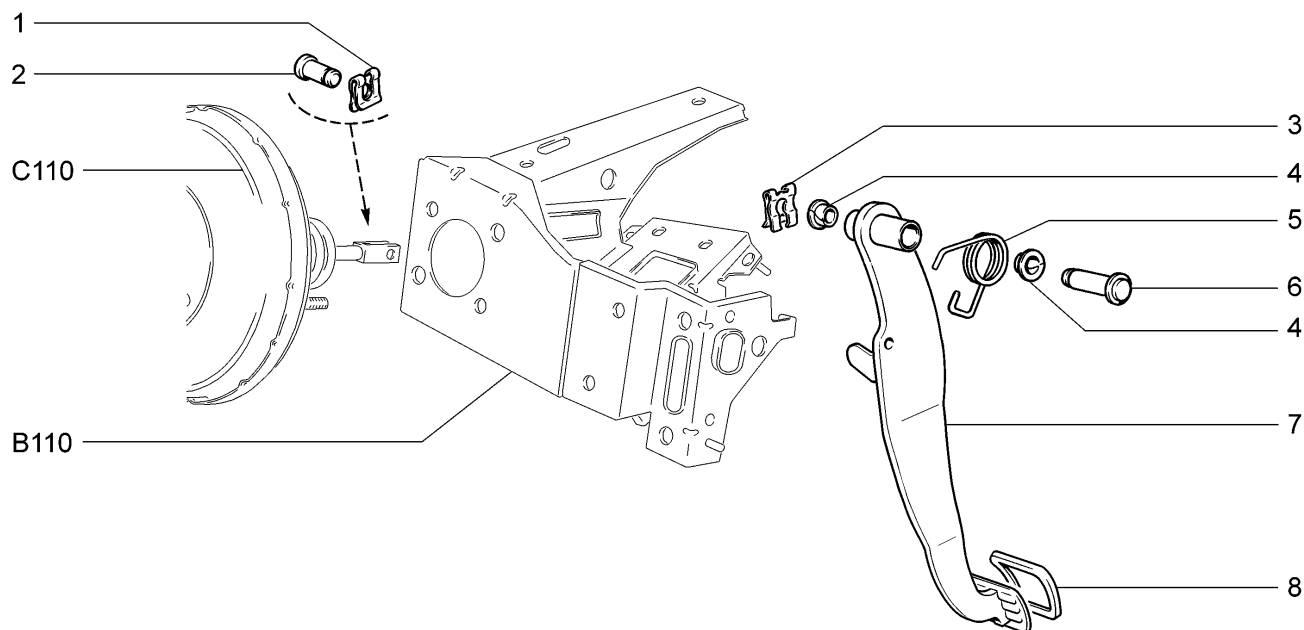

11193-30		11193-31		11193-33		11193-40	
11194-30		11194-33		11194-40		11194-43	
№ поз.	№ извещ. об изменении	Дата выпуска изв.	Вкл. в з/ч	Номер детали, варианты	Применяемость	Кол.	Наименование
1			+	00001-0010640-76		1	Скоба 8 стопорная
2			+	21030-3504016-00		1	Палец толкателя поршня
3			+	21080-1602059-00 *		1	Скоба стопорная оси педали
4			+	21210-1804043-00 *		2	Втулка оси рычага
5			+	11180-3504094-00 *		1	Пружина педали тормоза оттяжная
6			+	21100-1602050-00 *		1	Ось педали
7			+	11180-3504010-00 *		1	Педаль тормоза
8			+	21100-1602048-00 *		1	Накладка педали

\* - входит в состав 11180-1602006-00 (B110)



Элементы привода тормозов

C110

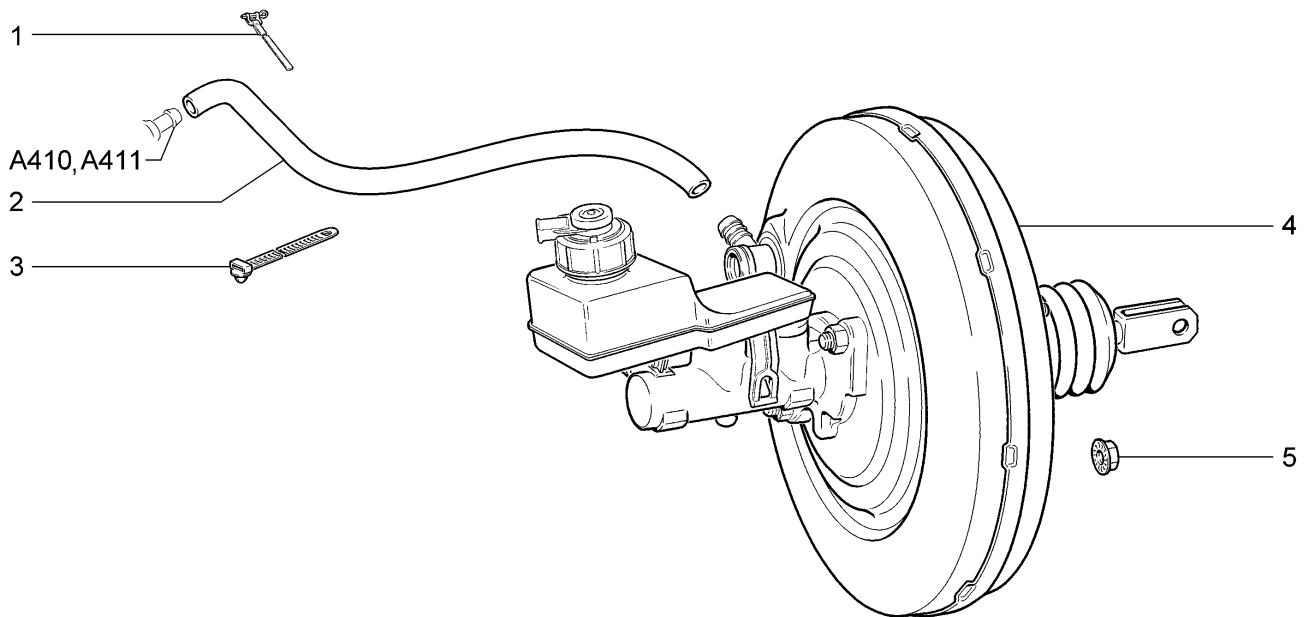

ЭЛЕМЕНТЫ ПРИВОДА ТОРМОЗОВ

C110

				11193-30	11193-31	11193-33	11193-40	
				11194-30	11194-33	11194-40	11194-43	
№ поз.	№ извещ. об изменении	Дата выпуска изв.	Вкл. в з/ч	Номер детали, варианты		Применяемость	Кол.	Наименование
1			+	21070-3510430-00			1	Хомут
2			+	21230-3510050-00			1	Шланг усилителя тормоза
3			+	21080-3401228-00			1	Хомут
4			+	11180-3510006-10 ~			1	Усилитель вакуумный тормоза в сборе
4			+	11180-3510006-11 ~			1	Усилитель вакуумный тормоза в сборе
5			+	00001-0038322-01			2	Гайка М8 с зубчатым буртиком

# Привод гидротормозов

C120

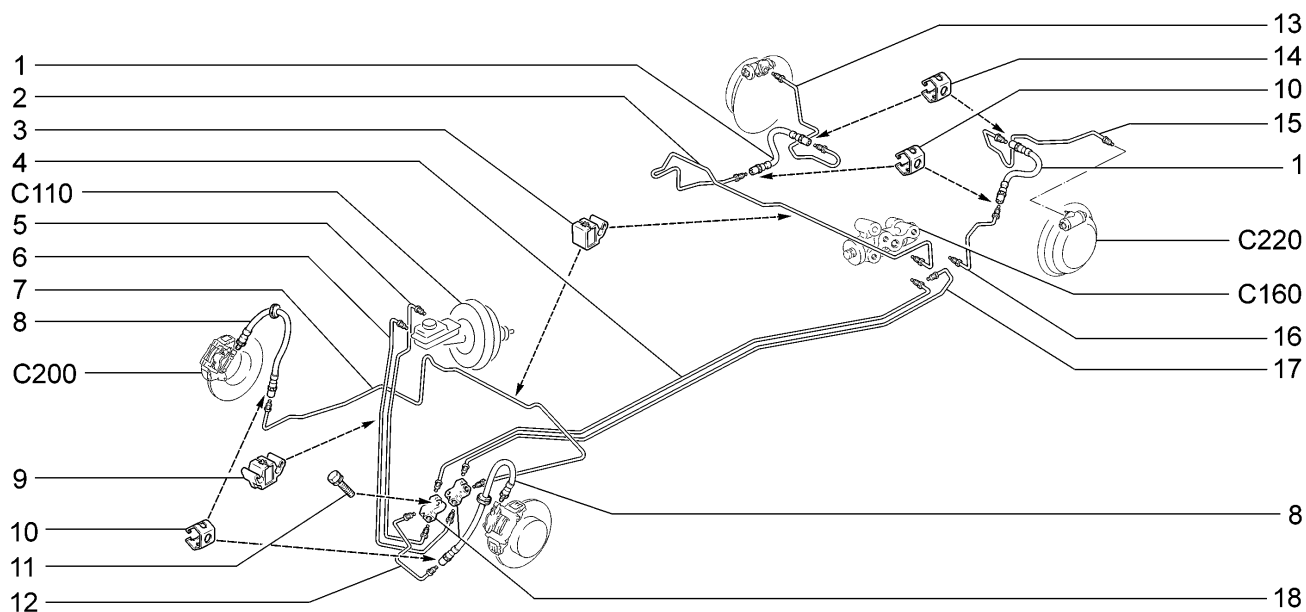

11193-30	11193-31	11193-33	11193-40
11194-30	11194-33	11194-40	11194-43

№ поз.	№ извещ. об изменении	Дата выпуска изв.	Вкл. в з/ч	Номер детали, варианты	Применяемость	Кол.	Наименование
1			+	21100-3506085-00 *		2	Шланг гибкий заднего тормоза
2			+	11180-3506620-00		1	Трубка к шлангу правого заднего тормоза
3			+	11180-3506542-00		9	Скоба одностенная
4			+	11180-3506580-00		1	Трубка к регулятору правого заднего тормоза
5			+	11180-3506500-00		1	Трубка первичного контура главного цилиндра
6			+	11180-3506510-00		1	Трубка вторичного контура главного цилиндра
7			+	11180-3506540-20		1	Трубка к правому переднему тормозу
8			+	11180-3506060-10 **		2	Шланг гибкий переднего тормоза
9			+	11180-3506544-00		1	Скоба двухстенная
10				11180-3506073-00		4	Скоба крепления тормозного шланга
11			+	00001-0038246-11		2	Болт М6х25 с пружинной шайбой
12			+	11180-3506550-20		1	Трубка к левому переднему тормозу
13			+	11180-3506640-00 *		1	Трубка к правому заднему тормозу
14				11180-3506073-00 *		2	Скоба крепления тормозного шланга
15			+	11180-3506650-00 *		1	Трубка к левому заднему тормозу
16			+	11180-3506630-20		1	Трубка к шлангу левого заднего тормоза
17			+	11180-3506590-00		1	Трубка к регулятору левого заднего тормоза
18			+	21010-3506091-00		2	Тройник

\* - входит в состав 11180-2914002-01 (D310)

\*\* - входит в состав 11180-3501014-00, 11180-3501015-00 (C210)

Привод гидротормозов (15,16,115,116)

C121

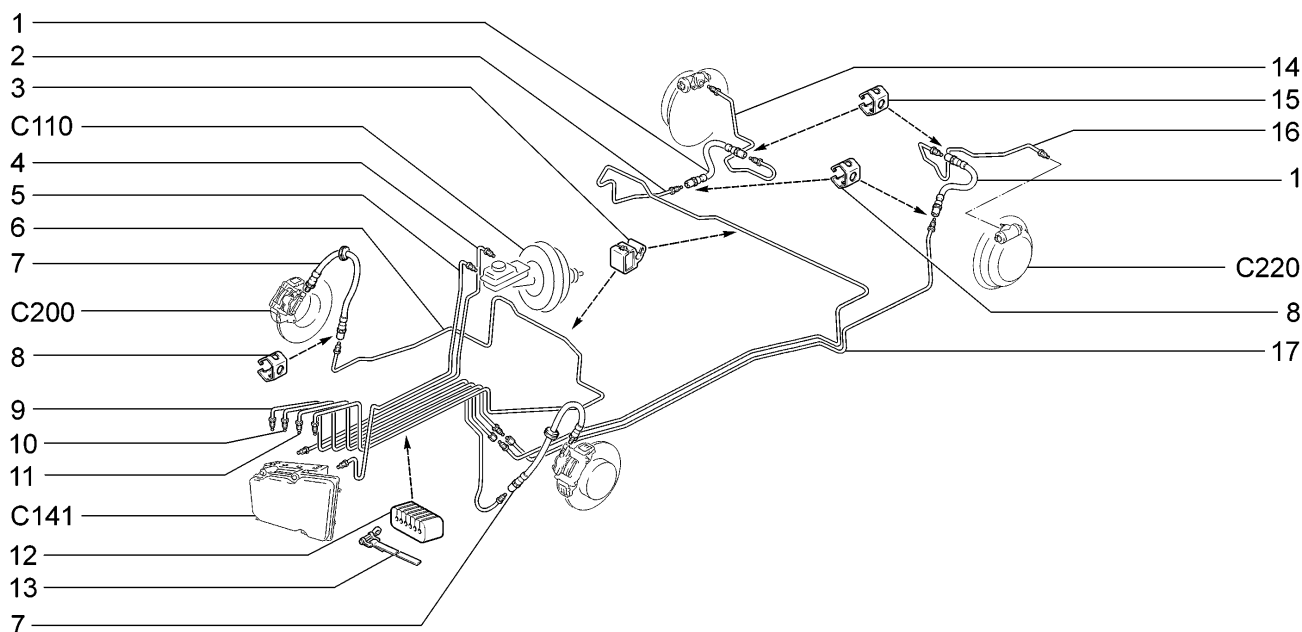

11193-30		11193-40		11194-40		11194-43	
11194-30		11194-33		11194-40		11194-43	
№ поз.	№ извещ. об изменении	Дата выпуска изв.	Вкл. в з/ч	Номер детали, варианты	Применяемость	Кол.	Наименование
1			+	21100-3506085-00 *		2	Шланг гибкий заднего тормоза
2			+	11180-3506620-10 ~		1	Трубка к шлангу правого заднего тормоза
2			+	11180-3506620-11 ~		1	Трубка к шлангу правого заднего тормоза
3			+	11180-3506542-00		9	Скоба односторонняя
4			+	11180-3506500-10 ~		1	Трубка первичного контура главного цилиндра
4			+	11180-3506500-11 ~		1	Трубка первичного контура главного цилиндра
5			+	11180-3506510-10 ~		1	Трубка вторичного контура главного цилиндра
5			+	11180-3506510-11 ~		1	Трубка вторичного контура главного цилиндра
6			+	11180-3506540-10 ~		1	Трубка к правому переднему тормозу
6			+	11180-3506540-11 ~		1	Трубка к правому переднему тормозу
7			+	11180-3506060-10 **		2	Шланг гибкий переднего тормоза
8				11180-3506073-00		4	Скоба крепления тормозного шланга
9			+	11180-3506550-10 ~		1	Трубка к левому переднему тормозу
9			+	11180-3506550-11 ~		1	Трубка к левому переднему тормозу
10			+	11180-3506560-00 ~		1	Трубка правая
10			+	11180-3506560-01 ~		1	Трубка правая
11			+	11180-3506570-00 ~		1	Трубка левая
11			+	11180-3506570-01 ~		1	Трубка левая
12			+	11180-3506558-00		2	Втулка шумоизоляционная

# Привод гидротормозов (15,16,115,116)

C121

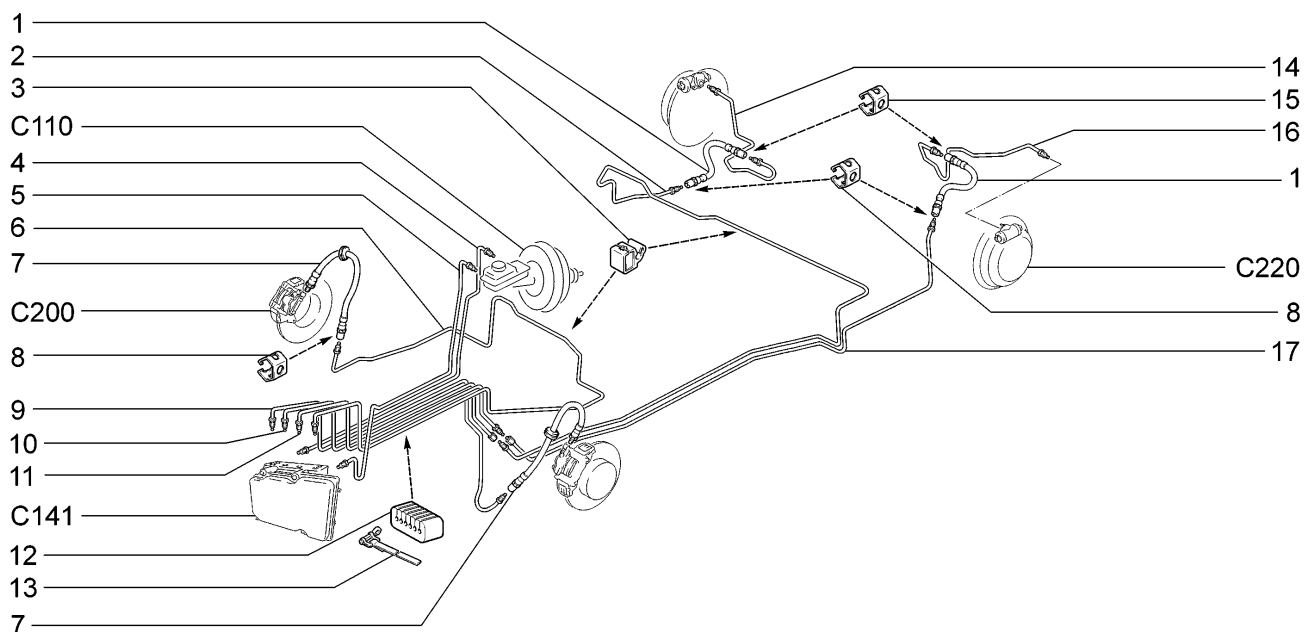

11193-30		11193-40		11194-40		11194-43	
11194-30		11194-33		11194-40		11194-43	
№ поз.	№ извещ. об изменении	Дата выпуска изв.	Вкл. в з/ч	Номер детали, варианты	Применяемость	Кол.	Наименование
13			+	00001-0002917-90		2	Хомут 20 ленточный
14			+	11180-3506640-00 *		1	Трубка к правому заднему тормозу
15				11180-3506073-00 *		2	Скоба крепления тормозного шланга
16			+	11180-3506650-00 *		1	Трубка к левому заднему тормозу
17			+	11180-3506630-10 ~		1	Трубка к шлангу левого заднего тормоза
17			+	11180-3506630-11 ~		1	Трубка к шлангу левого заднего тормоза
* - входит в состав 11180-2914002-11 (D310)							
** - входит в состав 11180-3501014-00, 11180-3501015-00 (C210)							

## Привод регулятора давления

С130

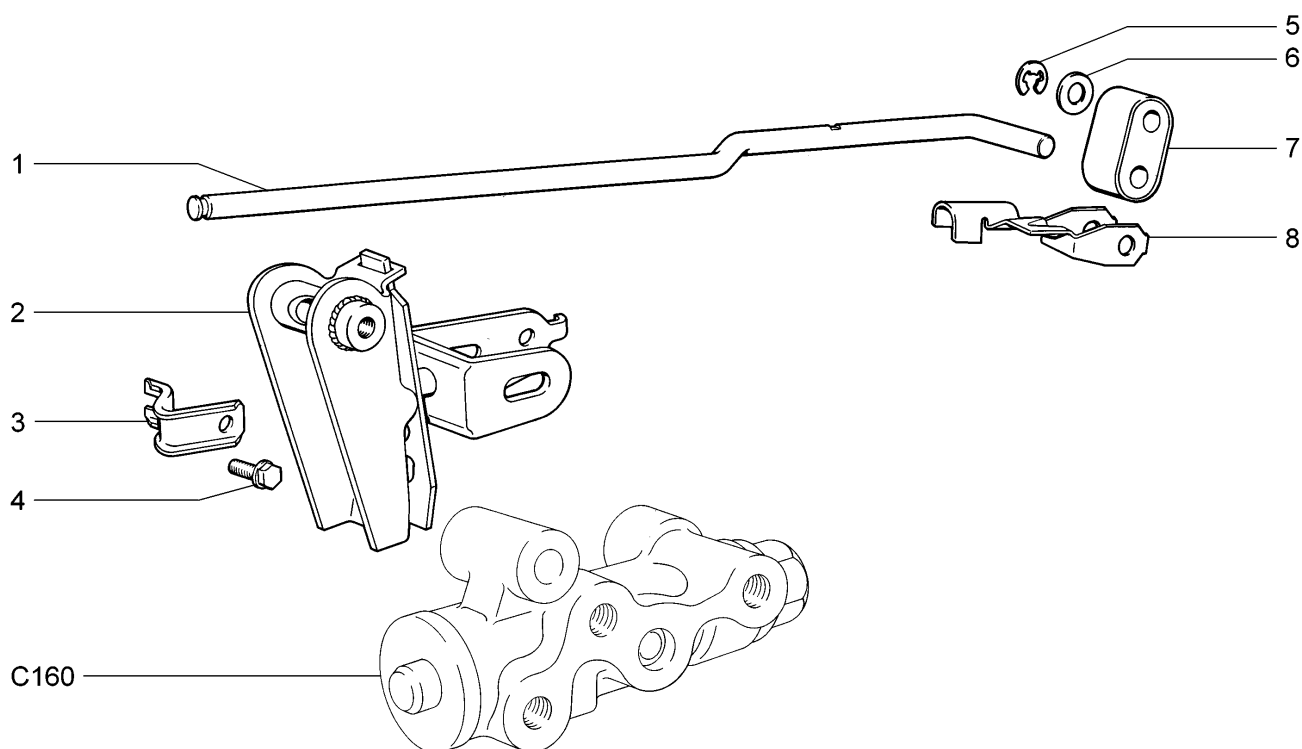

11193-30		11193-31		11193-33		11193-40	
11194-30		11194-33		11194-40		11194-43	
№ поз.	№ извещ. об изменении	Дата выпуска изв.	Вкл. в з/ч	Номер детали, варианты	Применяемость	Кол.	Наименование
1			+	21080-3512122-00		1	Рычаг упругий привода
2			+	21080-3512016-00		1	Рычаг привода с кронштейном
3			+	21080-3512117-00		1	Фиксатор рычага
4			+	00001-0038200-21		1	Болт М5х10 с пружинной шайбой
5			+	21080-1107148-00		1	Шайба 8 стопорная
6			+	21080-3512141-00		1	Шайба
7			+	21080-3512132-00		1	Серьга привода
8			+	21080-3512128-00		1	Скоба серьги

# Гидроагрегат АБС и датчики скорости колес (15,16,115,116)

C141

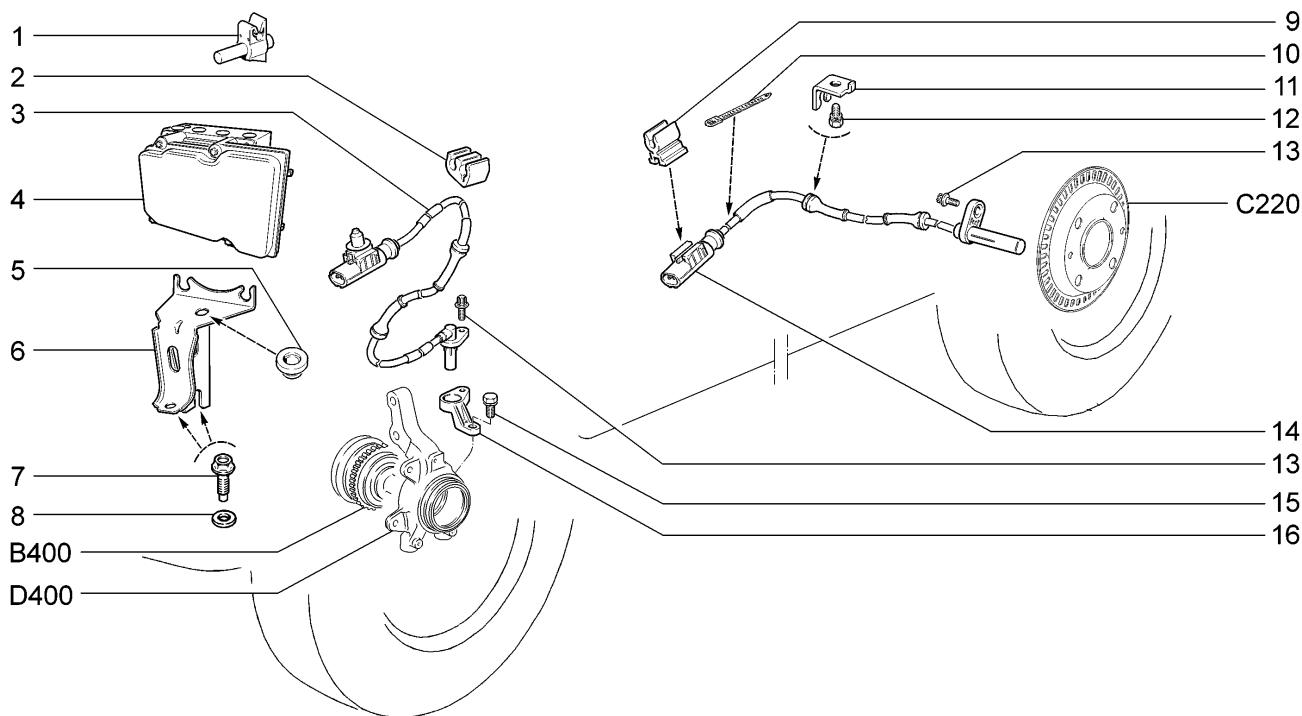

11193-30		11193-40		11194-40		11194-43	
11194-30		11194-33		11194-40		11194-43	
№ поз.	№ извещ. об изменении	Дата выпуска изв.	Вкл. в з/ч	Номер детали, варианты	Применяемость	Кол.	Наименование
1			+	21010-1104022-00		1	Скоба (лонжерон передний правый)
2			+	11180-3538432-00		3	Скоба
3			+	11180-3538350-00		2	Датчик скорости переднего колеса
4			+	11180-3538010-01		1	Гидроагрегат АБС
5			+	11180-3538324-00		1	Демпфер гидроагрегата
6			+	11180-3538300-00		1	Кронштейн гидроагрегата
7			+	21100-1001259-00		2	Болт
8			+	00001-0026467-01		2	Шайба 8
9			+	11180-3538436-00		2	Скоба колодки датчика скорости колеса
10			+	00001-0045677-80		1	Хомут 126,5 (трубка к шлангу левого заднего тормоза)
11			+	21700-3538434-00		2	Кронштейн жгута датчика скорости
12			+	00001-0038241-11		2	Болт М6х12 с пружинной шайбой
13			+	11180-3538408-00		4	Болт
14			+	11180-3538370-00		2	Датчик скорости заднего колеса
15			+	00001-0038256-21 ***		2	Болт М8х16 с пружинной шайбой
16			+	11180-3538410-00 ~ *		1	Кронштейн датчика скорости переднего колеса правый
16			+	11180-3538410-02 ~ *		1	Кронштейн датчика скорости переднего колеса правый
16			+	11180-3538411-00 ~ **		1	Кронштейн датчика скорости переднего колеса левый
16			+	11180-3538411-02 ~ **		1	Кронштейн датчика скорости переднего колеса левый

\* - входит в состав 11180-2901022-10, 11186-2901022-11, 11190-2901022-10, 11196-2901022-10 (D200)

\*\* - входит в состав 11180-2901023-10, 11186-2901023-11, 11190-2901023-10, 11196-2901023-10 (D200)

## Цилиндр колесный заднего тормоза

C150

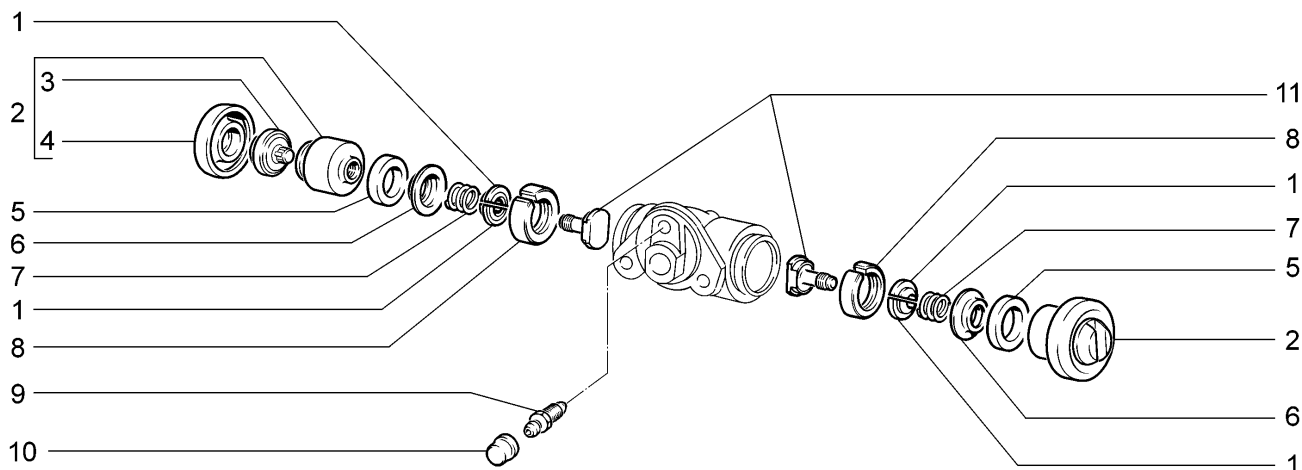

11193-30		11193-31		11193-33		11193-40	
11194-30		11194-33		11194-40		11194-43	
№ поз.	№ извещ. об изменении	Дата выпуска изв.	Вкл. в з/ч	Номер детали, варианты	Применяемость	Кол.	Наименование
1				21050-3502048-00		4	Сухарь
2			+	21050-3502050-01		2	Поршень колесного цилиндра
3				21050-3502056-10		2	Упор колодок
4			+	21010-3502058-01		2	Колпак защитный
5			+	21010-3502051-01		2	Кольцо уплотнительное
6				21050-3502054-00		2	Чашка
7				21050-3502053-00		2	Пружина
8				21050-3502043-00		2	Кольцо
9			+	21010-1602591-01		1	Штуцер шланга
10			+	21010-1602592-00		1	Колпачок штуцера
11				21050-3502044-00		2	Винт стопорный

## Регулятор давления тормозов

С160

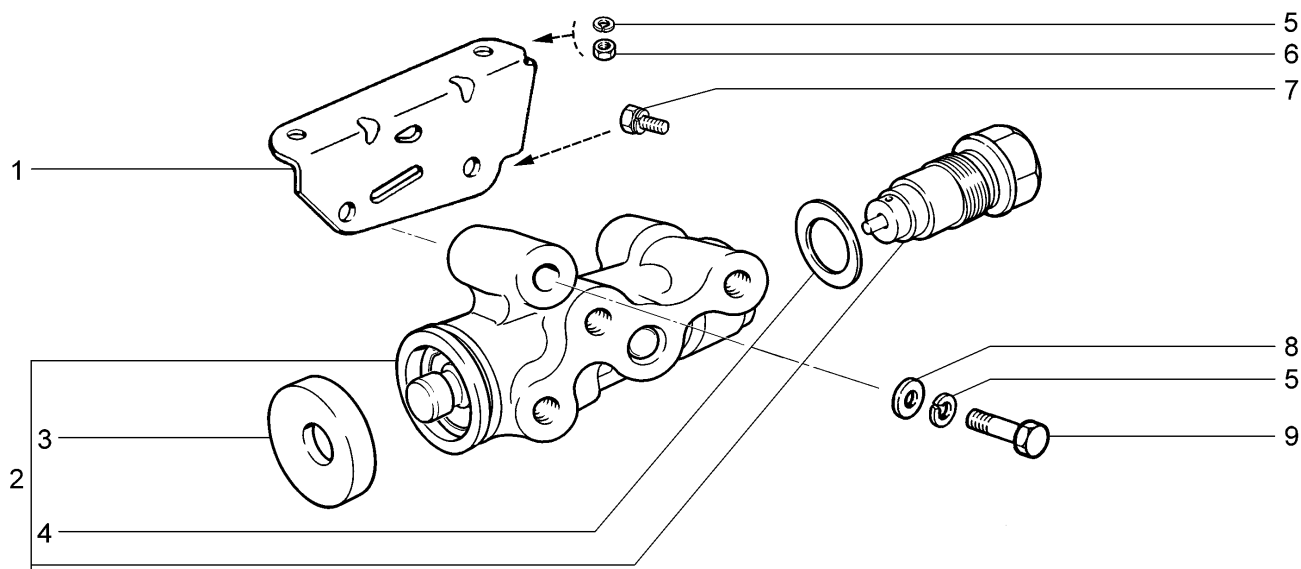

11193-30		11193-31		11193-33		11193-40	
11194-30		11194-33		11194-40		11194-43	
№ поз.	№ извещ. об изменении	Дата выпуска изв.	Вкл. в з/ч	Номер детали, варианты	Применяемость	Кол.	Наименование
1			+	21080-3512120-00		1	Кронштейн регулятора давления
2			+	21080-3512010-00		1	Регулятор давления
3			+	21010-1602550-00		1	Колпачок защитный
4			+	21080-3512115-00		1	Прокладка
5			+	00001-0005166-70		3	Шайба 8 пружинная
6			+	00001-0061008-21		2	Гайка М8
7			+	00001-0038255-21		1	Болт М8х14 с пружинной шайбой
8			+	00001-0005196-01		1	Шайба 8
9			+	00001-0060442-21		1	Болт М8х50



# Привод стояночного тормоза

C170

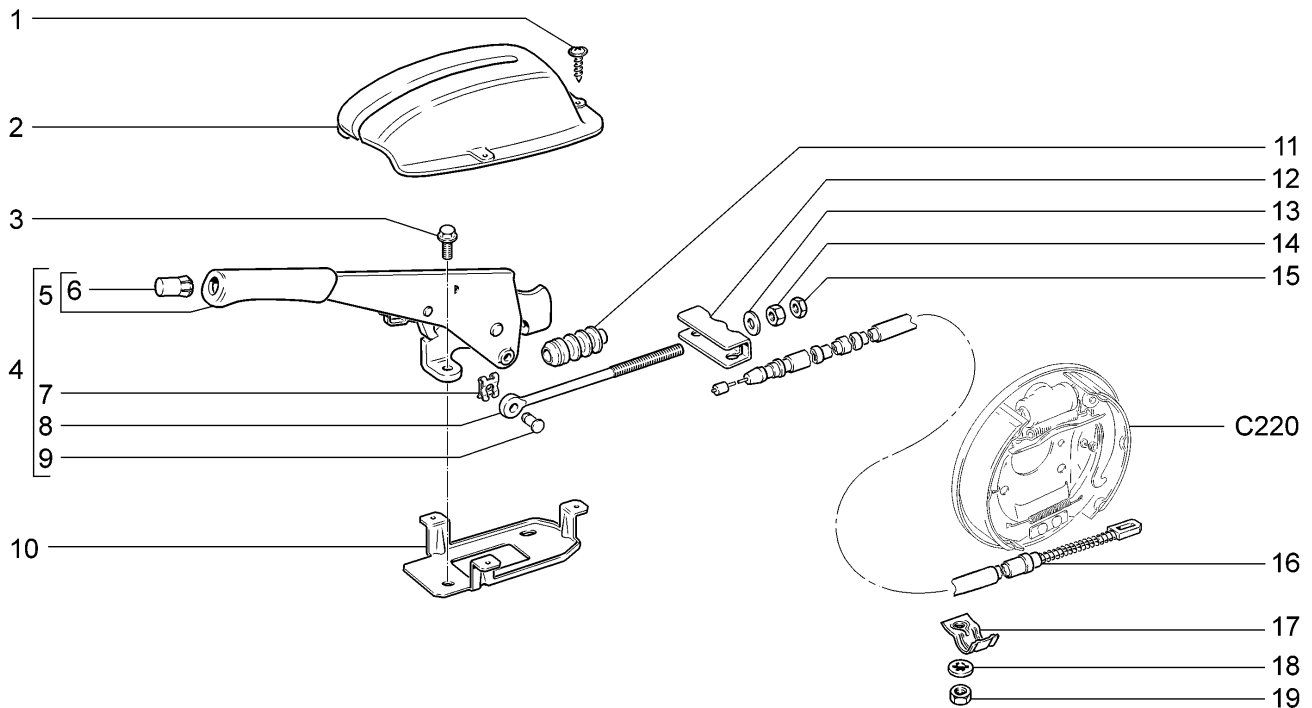

11193-30	11193-31	11193-33	11193-40
11194-30	11194-33	11194-40	11194-43

№ поз.	№ извещ. об изменении	Дата выпуска изв.	Вкл. в з/ч	Номер детали, варианты	Применяемость	Кол.	Наименование
1			+	21140-5325388-00		3	Винт самонарезающий
2			+	11180-3508040-10		1	Чехол защитный рычага ручного привода тормоза
3			+	00001-0038381-21		2	Болт М8х20 с зубчатым буртиком
4			+	11180-3508010-00		1	Рычаг ручного привода тормоза с тягой
5			+	21230-3508012-00		1	Рычаг ручного привода тормоза
6			+	21100-3508039-00		1	Кнопка рычага тормоза
7			+	00001-0010640-76		1	Скоба 8 стопорная
8			+	21080-3508071-00		1	Тяга привода ручного тормоза
9			+	21080-3508073-00		1	Ось тяги
10			+	11180-3508045-10		1	Кронштейн крепления защитного чехла
11			+	21080-3508046-00		1	Чехол защитный тяги
12			+	21080-3508075-10		1	Уравнитель троса
13			+	00001-0005196-01		1	Шайба 8
14			+	00001-0061008-11		1	Гайка М8
15			+	00001-0061023-11		1	Гайка М8 низкая
16			+	11180-3508180-01 *		2	Трос привода
17			+	21080-3508214-20 *		2	Скоба троса
18			+	00001-0026053-70 *		2	Шайба 6 стопорная
19			+	00001-0058962-11 *		2	Гайка М6

\* - входит в состав 11180-2914002-01, 11180-2914002-11 (D310)

Тормоза передние

C200

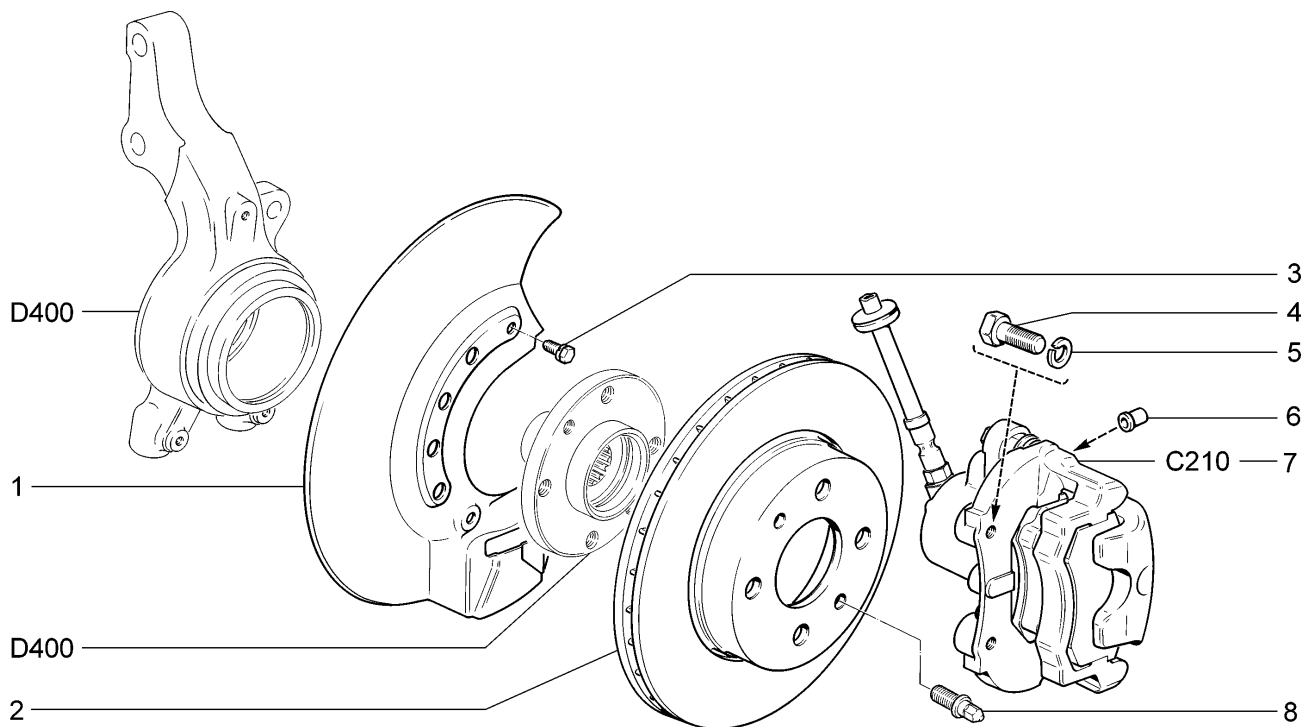

11193-30(01)		11193-31(01)		11193-33(01)		11193-40(01)	
11194-30(02)		11194-33(02)		11194-40(02)		11194-43(02)	
№ поз.	№ извещ. об изменении	Дата выпуска изв.	Вкл. в з/ч	Номер детали, варианты	Применяемость	Кол.	Наименование
1			+	21120-3501146-00		1	Кожух защитный правый
1			+	21120-3501147-00		1	Кожух защитный левый
2			+	21100-3501070-01 ~	(01)	2	Диск переднего тормоза
2			+	21100-3501070-02 ~	(01)	2	Диск переднего тормоза
2			+	21120-3501070-00 ~	(02)	2	Диск переднего тормоза
2			+	21120-3501070-01 ~	(02)	2	Диск переднего тормоза
2			+	21120-3501070-02 ~	(02)	2	Диск переднего тормоза
3			+	00001-0038241-11		6	Болт М6х12 с пружинной шайбой
4			+	00001-0059707-30		4	Болт М10х1,25х25
5			+	00001-0005168-70		4	Шайба 10 пружинная
6			+	21010-1602592-00		2	Колпачок штуцера шланга
7			+	11180-3501012-00	(01)	1	Тормоз передний правый
7			+	11180-3501012-10	(02)	1	Тормоз передний правый
7			+	11180-3501013-00	(01)	1	Тормоз передний левый
7			+	11180-3501013-10	(02)	1	Тормоз передний левый
8			+	21120-3101082-00		4	Штифт направляющий

## Элементы передних тормозов

C210

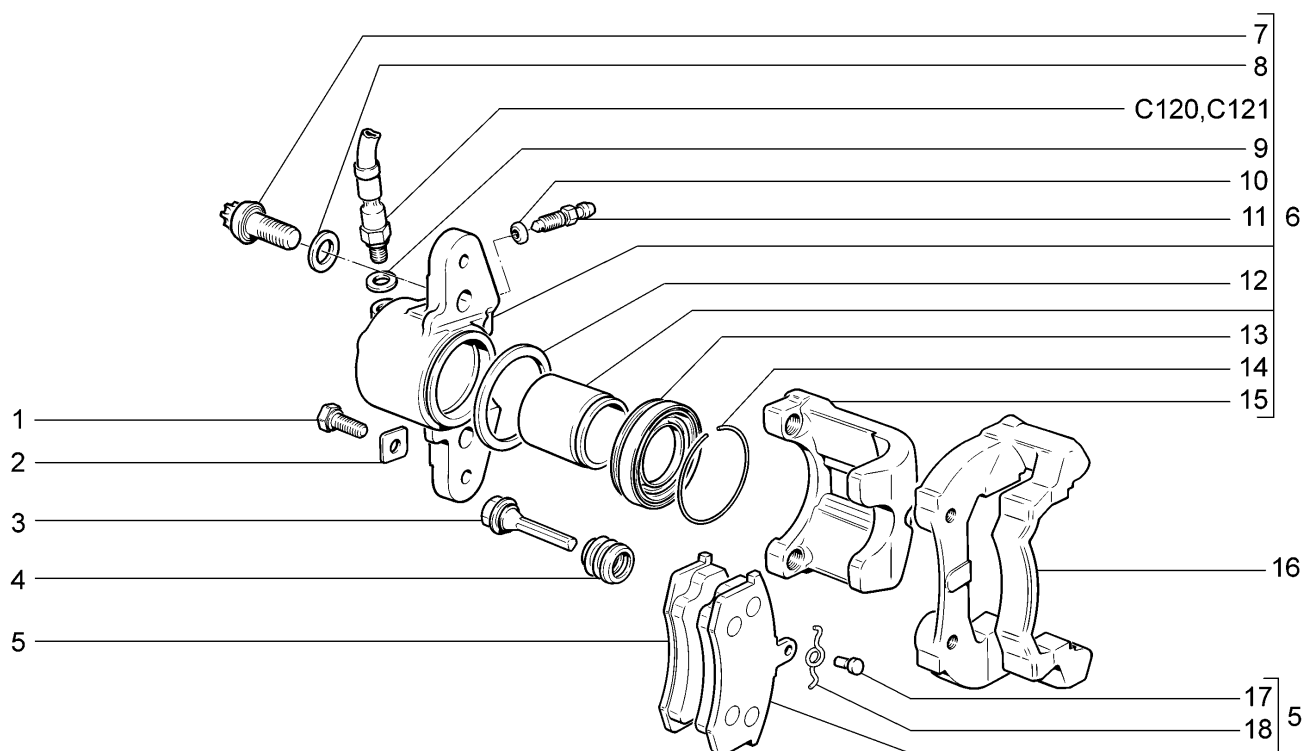

11193-30(01)		11193-31(01)		11193-33(01)		11193-40(01)	
11194-30(02)		11194-33(02)		11194-40(02)		11194-43(02)	
№ поз.	№ извещ. об изменении	Дата выпуска изв.	Вкл. в з/ч	Номер детали, варианты	Применяемость	Кол.	Наименование
1			+	21080-3501033-00		4	Болт
2			+	21080-3501032-00		4	Шайба стопорная
3			+	21080-3501018-00		4	Палец направляющий
4			+	21080-3501019-00		4	Чехол защитный
5			+	21100-3501080-00 *		4	Колодка
6			+	11180-3501014-00		1	Суппорт правый в сборе
6			+	11180-3501015-00		1	Суппорт левый в сборе
7			+	21080-3501030-01		4	Болт
8			+	21080-3501039-01		4	Шайба болта
9			+	00001-0002844-60		2	Прокладка
10			+	21080-3501063-00		2	Кольцо уплотнительное
11			+	21010-1602591-01		2	Штуцер шланга
12			+	21010-3501051-00		2	Кольцо уплотнительное
13			+	21080-3501058-00		2	Колпачок защитный
14			+	21080-3501057-00		2	Кольцо стопорное
15			+	21100-3501017-01		2	Суппорт переднего тормоза
16			+	21100-3501155-00	(01)	2	Направляющая колодок
16			+	21120-3501155-00	(02)	2	Направляющая колодок
17			+	21080-3501170-01		4	Ось пружины
18			+	21080-3501166-00		4	Пружина
			+	21100-3501089-00		1	Комплект 4-х тормозных колодок

\* - входит в комплект 21100-3501089-00

## Тормоза задние в сборе

C220

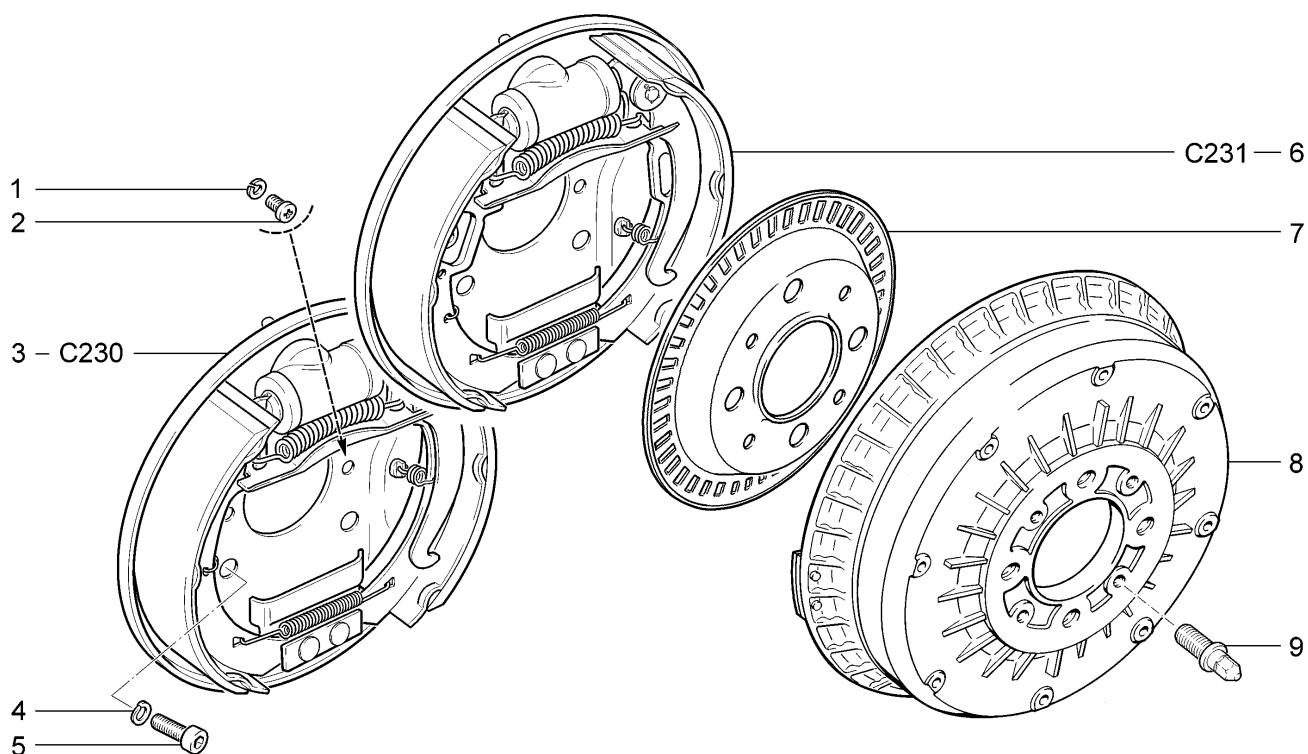

№ поз.	№ извещ. об изменении	Дата выпуска изв.	Вкл. в з/ч	Номер детали, варианты	Применяемость	Кол.	Наименование
1			+	00001-0005164-70		2	Шайба 6 пружинная
2			+	00001-0032759-01		2	Винт М6х10
3			+	21080-3502010-11		1	Тормоз задний правый
3			+	21080-3502011-11		1	Тормоз задний левый
4			+	00001-0005168-70		8	Шайба 10 пружинная
5			+	11180-3502112-00		8	Болт
6			+	11180-3502010-11	(15,16,115,116)	1	Тормоз задний правый
6			+	11180-3502011-11	(15,16,115,116)	1	Тормоз задний левый
7			+	11180-3538400-00	(15,16,115,116)	2	Ротор заднего колеса
8			+	21080-3502070-00		2	Барабан тормозной
9			+	21120-3101082-00		4	Штифт направляющий

## Тормоза задние

C230

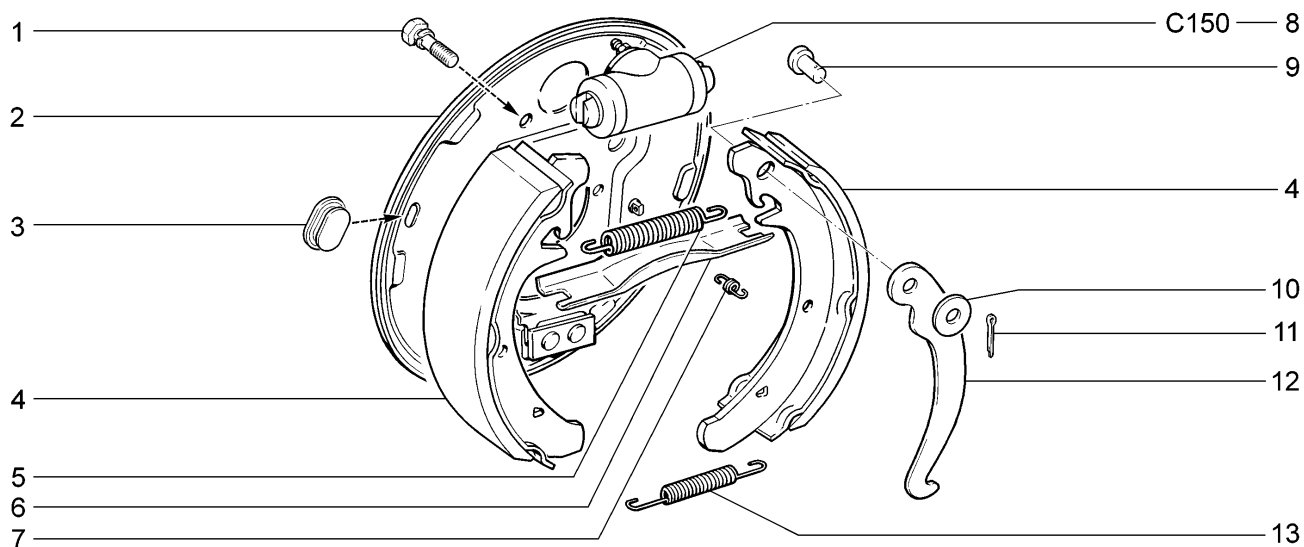

11193-30		11193-31		11193-33		11193-40	
11194-30		11194-33		11194-40		11194-43	
№ поз.	№ извещ. об изменении	Дата выпуска изв.	Вкл. в з/ч	Номер детали, варианты	Применяемость	Кол.	Наименование
1			+	00001-0038241-21		4	Болт М6х12 с пружинной шайбой
2			+	21080-3502012-10		1	Щит тормоза правый
2			+	21080-3502013-10		1	Щит тормоза левый
3			+	21080-3502019-01		2	Заглушка щита
4			+	21080-3502090-01		4	Колодка
5			+	21080-3502035-00		2	Пружина верхняя
6			+	21080-3507036-00		1	Планка разжимная правая
6			+	21080-3507037-00		1	Планка разжимная левая
7			+	21080-3502033-00		4	Пружина направляющая
8			+	21050-3502040-00		2	Цилиндр колесный
9			+	21010-3507038-00		2	Ось рычага
10			+	00001-0026386-01		2	Шайба 10
11			+	00001-0007343-01		2	Шплинт 2х20
12			+	21080-3507034-00		1	Рычаг правый
12			+	21080-3507035-00		1	Рычаг левый
13			+	21080-3502038-00		2	Пружина нижняя

Тормоза задние (15,16,115,116)

C231

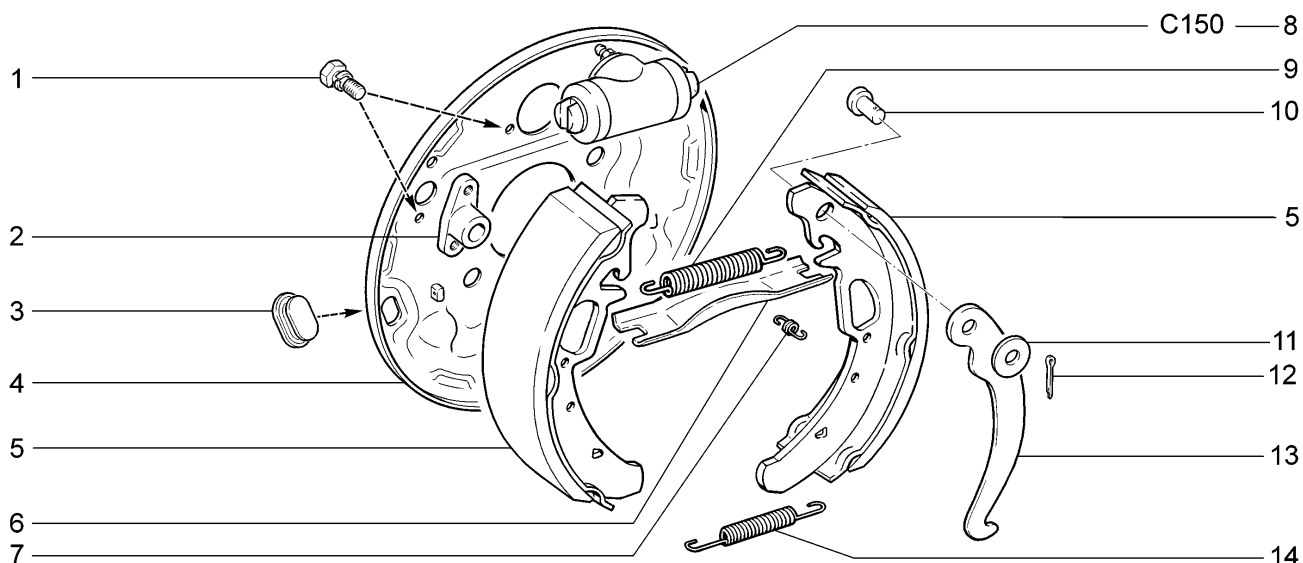

11193-30		11193-40		11194-30		11194-40		11194-43	
№ поз.	№ извещ. об изменении	Дата выпуска изв.	Вкл. в э/ч	Номер детали, варианты	Применяемость	Кол.	Наименование		
1			+	00001-0038241-21		6	Болт М6х12 с пружинной шайбой		
2			+	11180-3538416-01 ~		2	Кронштейн датчика скорости заднего колеса		
2			+	11180-3538416-02 ~		2	Кронштейн датчика скорости заднего колеса		
3			+	21080-3502019-01		2	Заглушка щита		
4			+	11180-3502012-11		1	Щит тормоза правый		
4			+	11180-3502013-11		1	Щит тормоза левый		
5			+	11180-3502090-10		4	Колодка		
6			+	21080-3507036-00		1	Планка разжимная правая		
6			+	21080-3507037-00		1	Планка разжимная левая		
7			+	21080-3502033-00		4	Пружина направляющая		
8			+	21050-3502040-00		2	Цилиндр колесный		
9			+	21080-3502035-00		2	Пружина верхняя		
10			+	21010-3507038-00		2	Ось рычага		
11			+	00001-0026386-01		2	Шайба 10		
12			+	00001-0007343-01		2	Шплинт 2х20		
13			+	21080-3507034-00		1	Рычаг правый		
13			+	21080-3507035-00		1	Рычаг левый		
14			+	21080-3502038-00		2	Пружина нижняя		

# Колонка рулевая

# D100

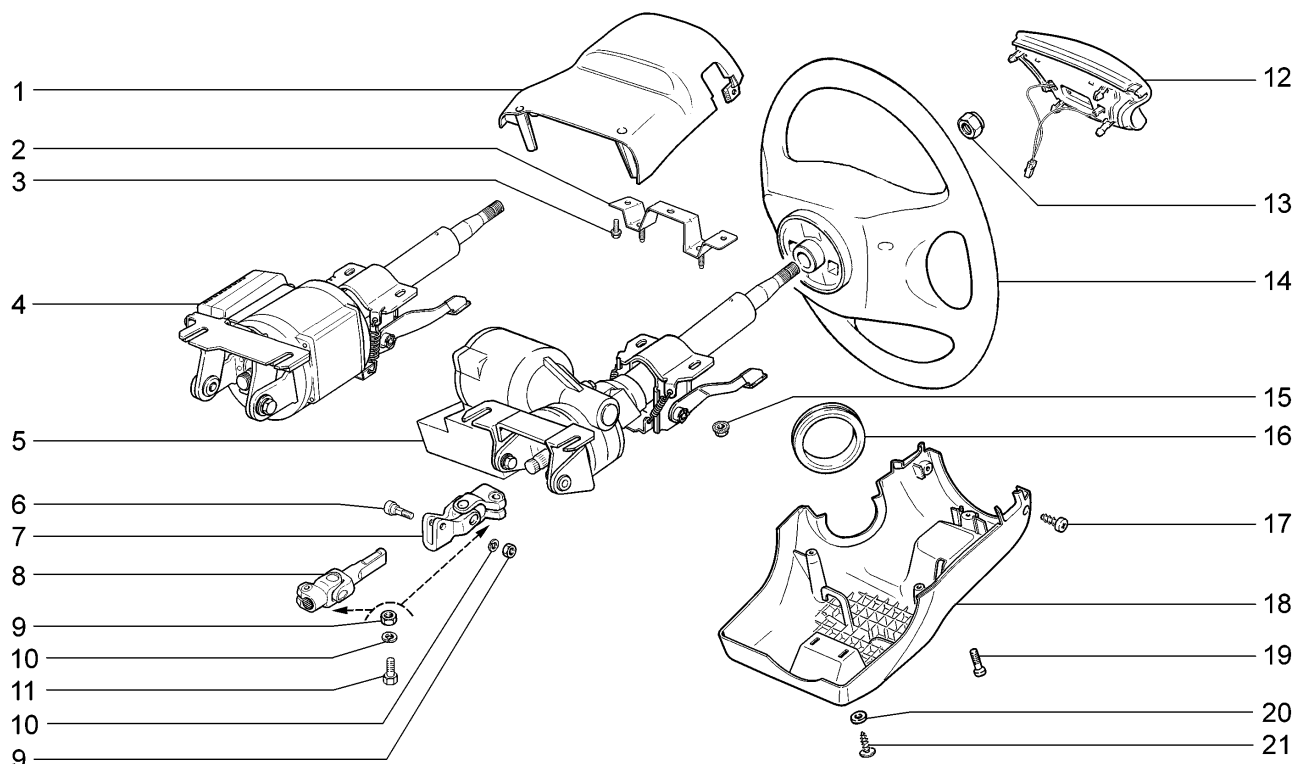

11193-30  
11194-30

№ поз.	№ извещ. об изменении	Дата выпуска изв.	Вкл. в з/ч	Номер детали, варианты	Применяемость	Кол.	Наименование
1			+	11180-3403065-00		1	Кожух облицовочный верхний
2				11186-3403172-00		1	Кронштейн промежуточный
3			+	00001-0038381-21		3	Болт М8х20 с зубчатым буртиком
4			+	11186-3450008-02 ~		1	Усилитель электромеханический с кронштейнами в сборе
5			+	11186-3450008-00 ~		1	Усилитель электромеханический с кронштейнами в сборе
6			+	21230-3401138-00		1	Болт крепления накладной вилки
7			+	21230-3401085-00		1	Шарнир карданный
8			+	11186-3422092-00		1	Вал карданный с шарниром
9			+	00001-0061008-21		3	Гайка М8
10			+	00001-0005166-70		3	Шайба 8 пружинная
11			+	00001-0060426-31		2	Болт М8х35
12			+	11180-3402050-00 !		1	Включатель сигнала
12			+	11183-3402050-00 !!		1	Включатель сигнала
13			+	21100-3402136-00		1	Гайка
14			+	11180-3402015-00 ~ !		1	Колесо рулевое
14			+	11183-3402018-01 ~ !!		1	Колесо рулевое
15			+	00001-0038322-01		4	Гайка М8 с зубчатым буртиком
16			+	21100-3403204-00		1	Кольцо уплотнительное
17			+	00001-0076701-07		2	Винт 4,3х12,7 самонарезающий
18			+	11180-3403072-00		1	Кожух облицовочный нижний
19			+	00001-0033112-01		2	Винт М5х20
20			+	00001-0005193-01		3	Шайба 5
21			+	21140-5325388-00		3	Винт самонарезающий
11180-3402015-00 ! 11180-3402050-00							
11183-3402018-01 !! 11183-3402050-00							

# Колонка рулевая

D101

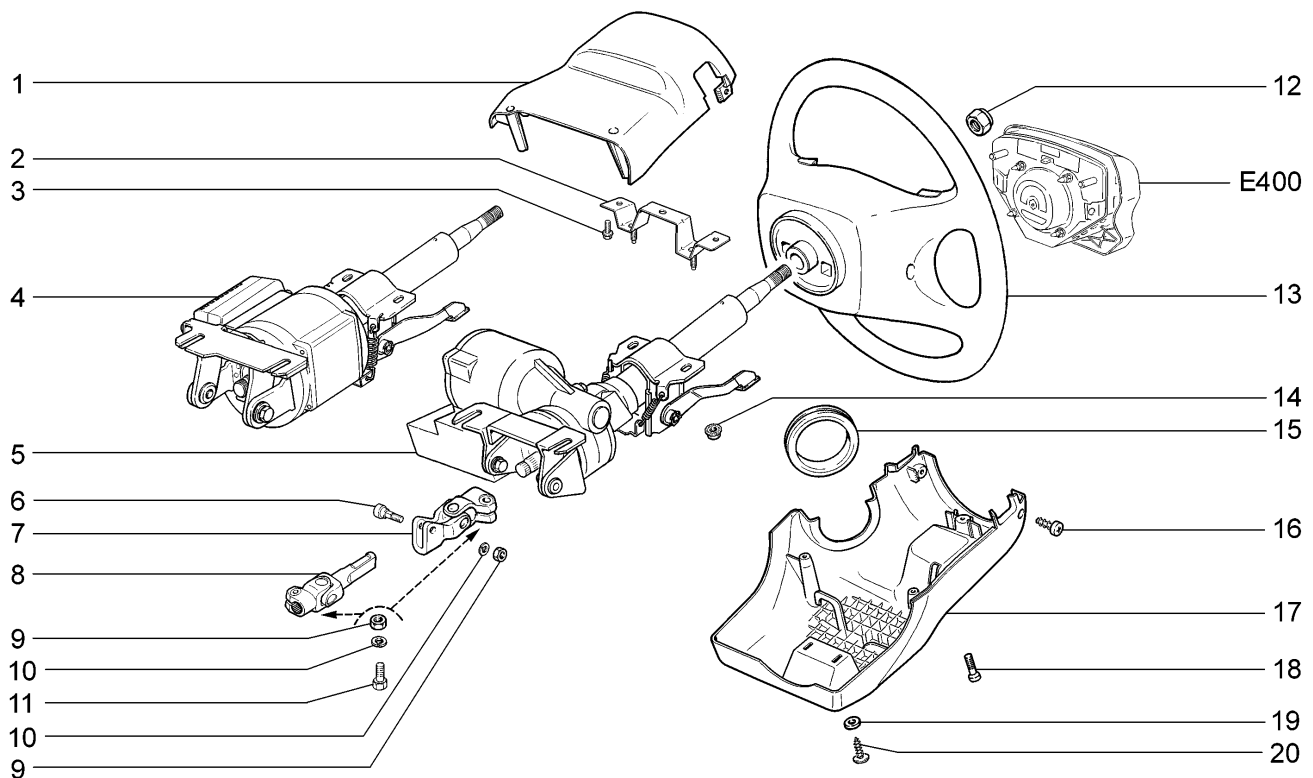

11193-33		11193-40					
11194-33		11194-40		11194-43			
№ поз.	№ извещ. об изменении	Дата выпуска изв.	Вкл. в з/ч	Номер детали, варианты	Применяемость	Кол.	Наименование
1			+	11180-3403065-00		1	Кожух облицовочный верхний
2				11186-3403172-00		1	Кронштейн промежуточный
3			+	00001-0038381-21		3	Болт М8х20 с зубчатым буртиком
4			+	11186-3450008-02 ~		1	Усилитель электромеханический с кронштейнами в сборе
5			+	11186-3450008-00 ~		1	Усилитель электромеханический с кронштейнами в сборе
6			+	21230-3401138-00		1	Болт крепления накладной вилки
7			+	21230-3401085-00		1	Шарнир карданный
8			+	11186-3422092-00		1	Вал карданный с шарниром
9			+	00001-0061008-21		3	Гайка М8
10			+	00001-0005166-70		3	Шайба 8 пружинная
11			+	00001-0060426-31		2	Болт М8х35
12			+	21100-3402136-00		1	Гайка
13			+	11190-3402012-00 ~		1	Колесо рулевое с включателем сигнала
13			+	11190-3402012-01 ~		1	Колесо рулевое с включателем сигнала
14			+	00001-0038322-01		4	Гайка М8 с зубчатым буртиком
15			+	21100-3403204-00		1	Кольцо уплотнительное
16			+	00001-0076701-07		2	Винт 4,3х12,7 самонарезающий
17			+	11180-3403072-00		1	Кожух облицовочный нижний
18			+	00001-0033112-01		2	Винт М5х20
19			+	00001-0005193-01		3	Шайба 5
20			+	21140-5325388-00		3	Винт самонарезающий



Колонка рулевая

D102

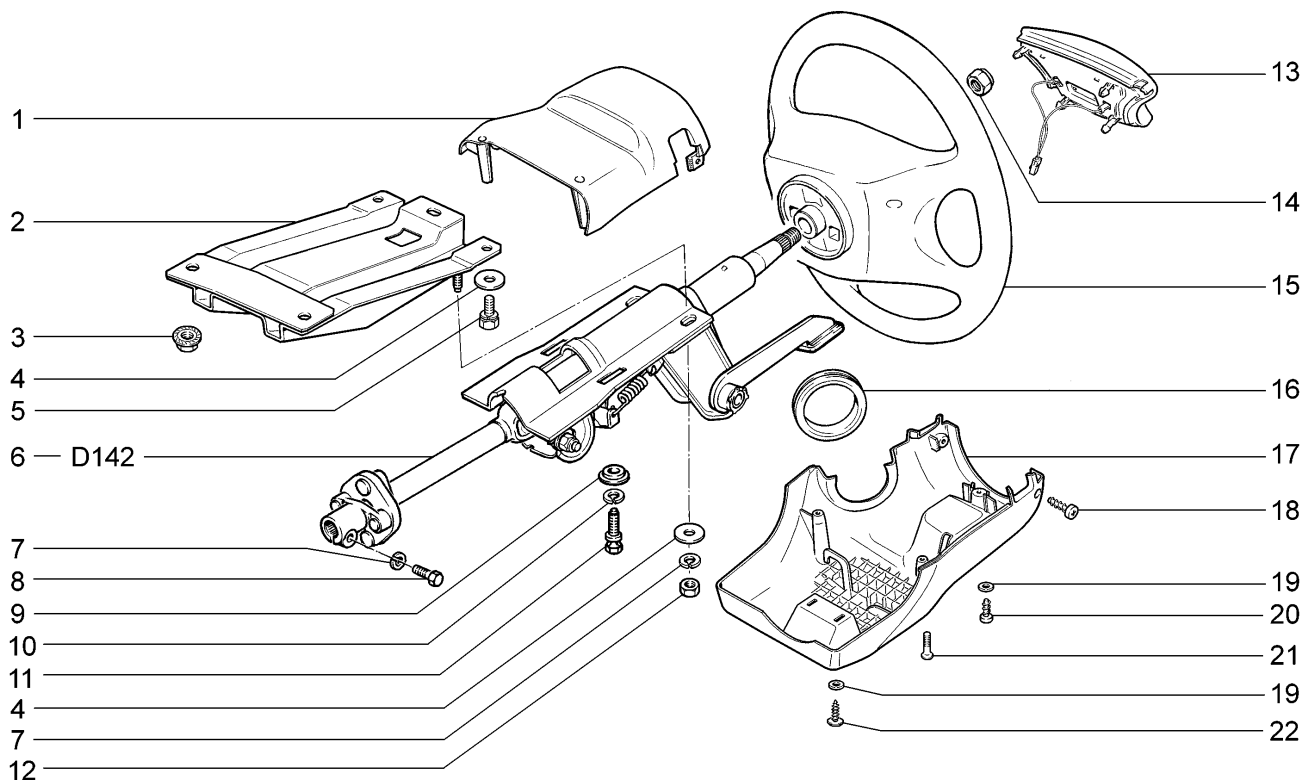

11193-31

№ поз.	№ извещ. об изменении	Дата выпуска изв.	Вкл. в з/ч	Номер детали, варианты	Применяемость	Кол.	Наименование
1			+	11180-3403065-00		1	Кожух облицовочный верхний
2				11180-3403168-00		1	Кронштейн опорный рулевого управления
3			+	00001-0038322-01		2	Гайка М8 с зубчатым буртиком
4			+	00001-0026467-01		5	Шайба 8
5			+	00001-0038258-21		3	Болт М8х20 с пружинной шайбой
6			+	11180-3401100-00		1	Вал рулевого управления в сборе
7			+	00001-0005166-70		3	Шайба 8 пружинная
8			+	00001-0060436-21		1	Болт М8х25
9			+	21100-3403044-00		2	Пластина фиксирующая
10			+	00001-0005164-70		2	Шайба 6 пружинная
11			+	21100-3704324-00		2	Болт М6 с отрывной головкой
12			+	00001-0061008-11		2	Гайка М8
13			+	11183-3402050-00		1	Включатель сигнала
14			+	21100-3402136-00		1	Гайка
15			+	11183-3402018-01		1	Колесо рулевое
16			+	21100-3403204-00		1	Кольцо уплотнительное
17			+	11180-3403072-00		1	Кожух облицовочный нижний
18			+	00001-0076701-01		2	Винт 4,3х12,7 самонарезающий
19			+	00001-0005193-01		3	Шайба 5
20			+	00001-0076710-01		1	Винт 4,9х9,5 самонарезающий
21			+	00001-0033112-01		2	Винт М5х20
22			+	21140-5325388-00		2	Винт самонарезающий

# Механизм рулевой

D110

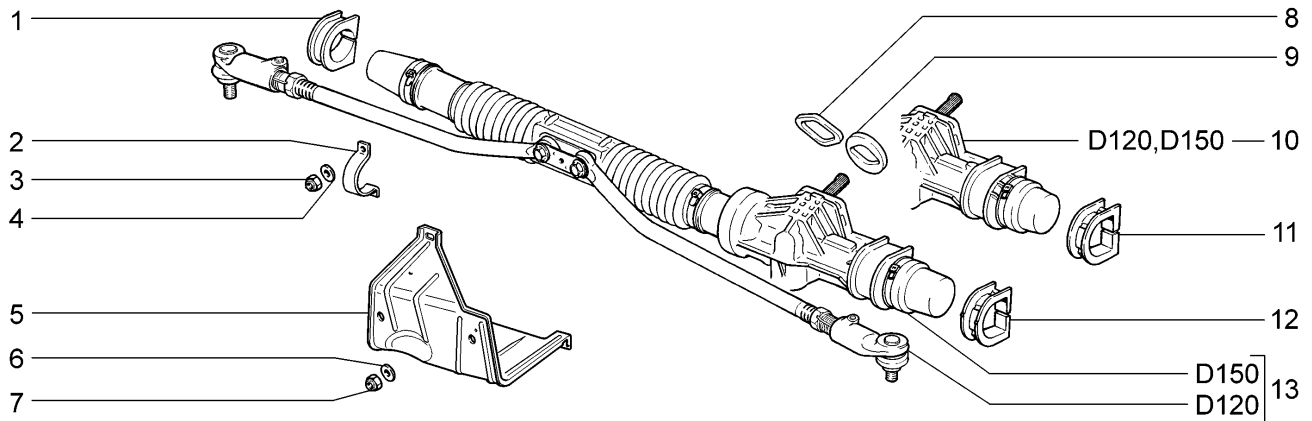

11193-30		11193-31		11193-33		11193-40	
11194-30		11194-33		11194-40		11194-43	
№ поз.	№ извещ. об изменении	Дата выпуска изв.	Вкл. в з/ч	Номер детали, варианты	Применяемость	Кол.	Наименование
1			+	21100-3403080-00		1	Опора правая
2			+	21080-3403020-10		2	Скоба
3			+	00001-0061041-11		4	Гайка М8 самоконтрящаяся
4			+	00001-0005196-01		4	Шайба 8
5			+	11180-3403086-00		1	Кожух защитный
6			+	00001-0005194-01		3	Шайба 6
7			+	00001-0025742-11		3	Гайка М6 самоконтрящаяся
8			+	21100-3401165-12 ~		1	Уплотнитель рулевого механизма
9			+	21100-3401165-10 ~		1	Уплотнитель рулевого механизма
9			+	21100-3401165-11 ~		1	Уплотнитель рулевого механизма
10			+	11183-3400010-01 ~ !!		1	Механизм рулевой с тягами в сборе
11			+	11180-3403082-00 !!		1	Опора левая
12			+	21100-3403082-00!		1	Опора левая
13			+	11183-3400010-00 ~ !		1	Механизм рулевой с тягами в сборе
11183-3400010-00 ! 21100-3403082-00							
11183-3400010-01 !! 11180-3403082-00							

# Привод рулевой

D120

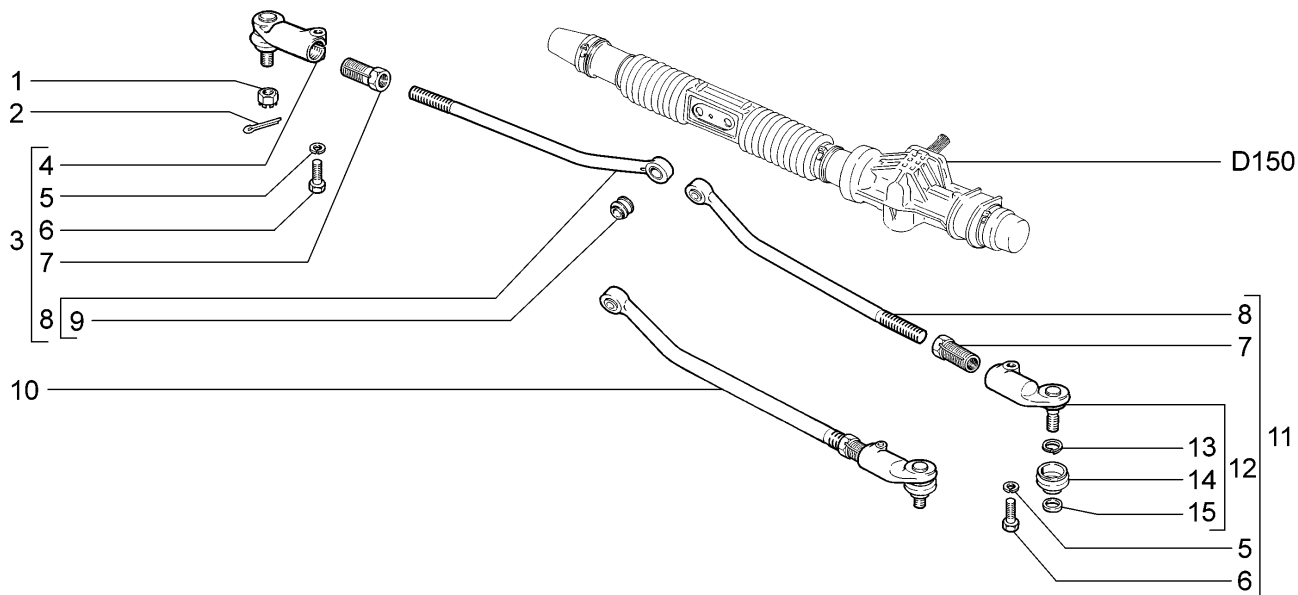

11193-30	11193-31	11193-33	11193-40
11194-30	11194-33	11194-40	11194-43

№ поз.	№ извещ. об изменении	Дата выпуска изв.	Вкл. в з/ч	Номер детали, варианты	Применяемость	Кол.	Наименование
1			+	21080-3414078-00		2	Гайка шарового пальца
2			+	00001-0007346-01		2	Шплинт 3x30
3			+	11180-3414052-00 ~		1	Тяга рулевой трапеции правая в сборе
4				11180-3414056-00		1	Наконечник наружный тяги правый в сборе
5			+	00001-0005168-70		2	Шайба 10 пружинная
6			+	00001-0059709-21		2	Болт М10х1,25х35
7				11180-3414054-00		2	Тяга рулевой трапеции
8			+	11180-3414058-00		2	Наконечник внутренний тяги с шарниром
9			+	21100-3414070-00		2	Шарнир внутренний
10			+	11180-3414052-02 ~		1	Тяга рулевой трапеции правая в сборе
10			+	11180-3414053-02 ~		1	Тяга рулевой трапеции левая в сборе
11			+	11180-3414053-00 ~		1	Тяга рулевой трапеции левая в сборе
12				11180-3414057-00		1	Наконечник наружный тяги левый в сборе
13			+	21080-3414076-00		2	Кольцо пружинное
14			+	21080-3414077-00		2	Колпачок защитный
15			+	21080-3414075-00		2	Кольцо уплотнительное

## Вал рулевого управления

D142

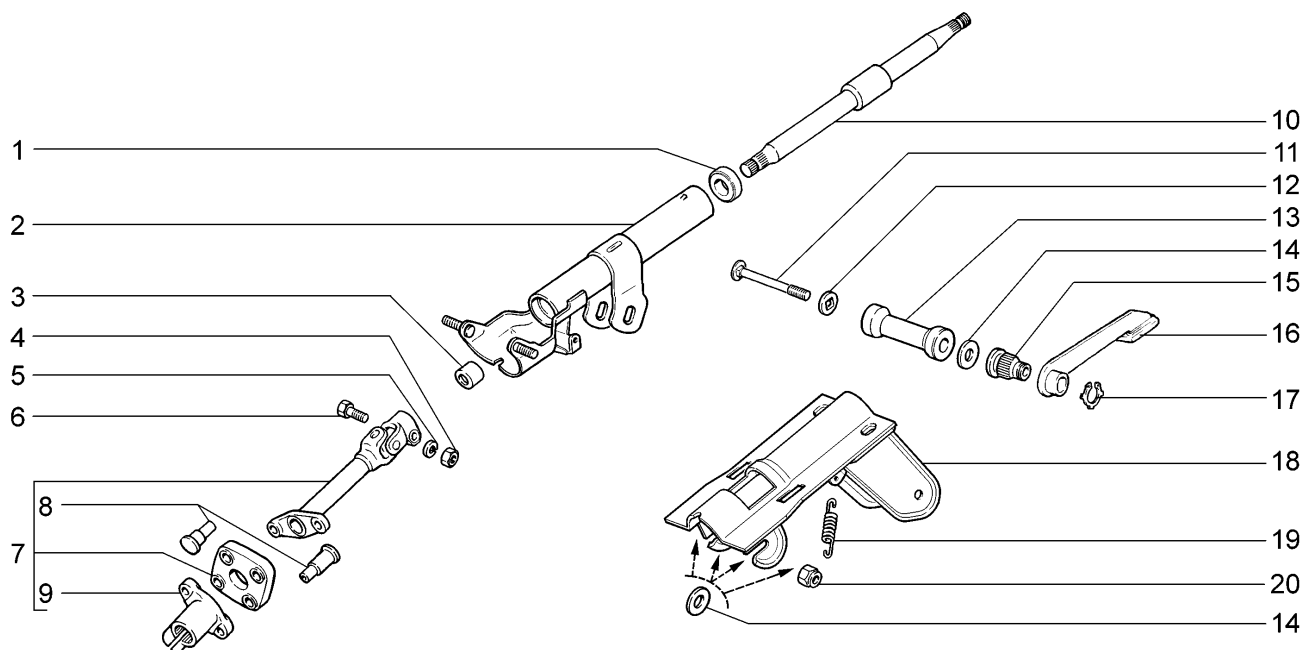

11193-31

№ поз.	№ извещ. об изменении	Дата выпуска изв.	Вкл. в з/ч	Номер детали, варианты	Применяемость	Кол.	Наименование
1			+	21080-3401120-01 ~		2	Подшипник в сборе
1			+	21080-3401120-02 ~		2	Подшипник в сборе
1			+	21080-3401120-03 ~		2	Подшипник в сборе
2				11180-3403160-00		1	Труба кронштейна
3				21100-3401134-00		1	Кольцо установочное
4			+	00001-0061008-21		1	Гайка М8
5			+	00001-0005166-70		1	Шайба 8 пружинная
6			+	00001-0060426-31		1	Болт М8х35
7			+	21100-3401092-10		1	Вал промежуточный
8			+	21080-3401241-30		4	Заклепка
9			+	21080-3401239-30		1	Фланец муфты нижний
10			+	11180-3401160-00		1	Вал рулевого управления
11			+	21100-3403185-00		1	Болт стяжной
12				21100-3403182-00		1	Шайба упорная
13				21100-3403183-00		1	Втулка стяжного болта
14			+	00001-0026467-01		5	Шайба 8
15			+	21100-3403062-00		1	Втулка регулировки
16				21140-3403041-00		1	Рычаг регулировки
17			+	21100-3403188-00		1	Кольцо стопорное
18				21230-3403009-00		1	Кронштейн рулевого управления
19				21100-3403061-00		2	Пружина
20			+	00001-0061041-11		2	Гайка М8 самоконтрящаяся

# Элементы рулевого механизма

D150

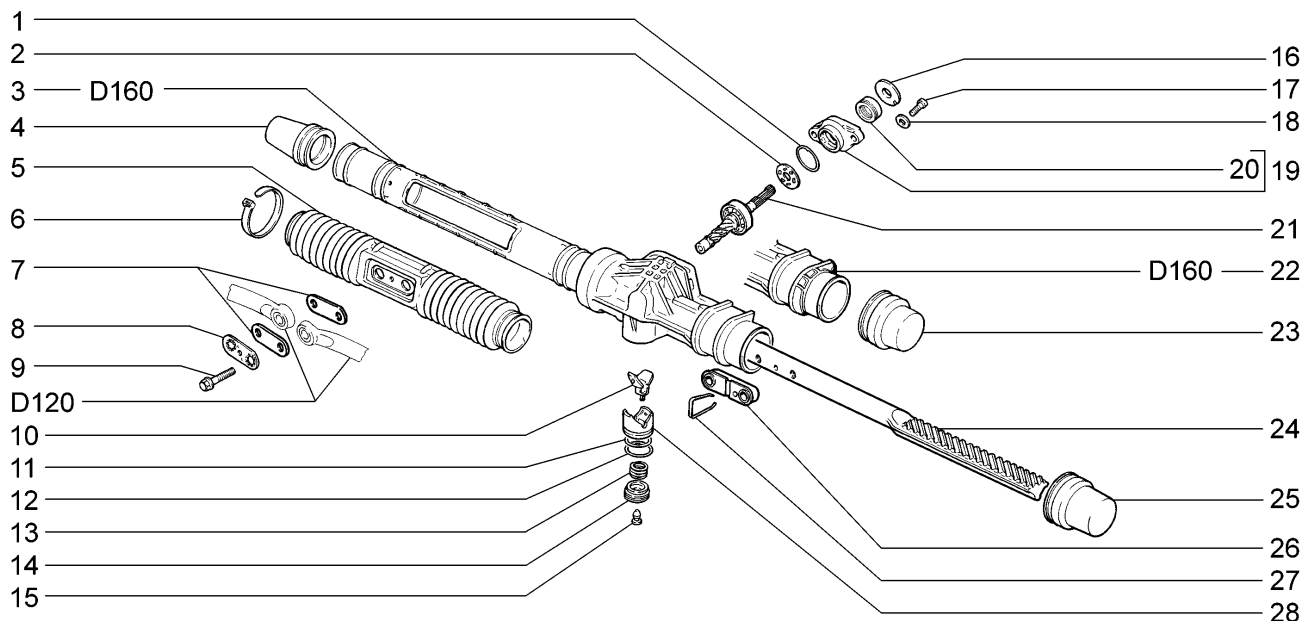

11193-30	11193-31	11193-33	11193-40
11194-30	11194-33	11194-40	11194-43

№ поз.	№ извещ. об изменении	Дата выпуска изв.	Вкл. в з/ч	Номер детали, варианты	Применяемость	Кол.	Наименование
1			+	21100-3401302-00		1	Кольцо уплотнительное
2			+	21100-3401116-00		1	Сепаратор в сборе
3			+	21100-3401010-00 *		1	Картер рулевого механизма в сборе
4			+	21100-3401225-00 ~		1	Колпак защитный правый
4			+	21100-3401225-01 ~		1	Колпак защитный правый
5			+	21100-3401224-00		1	Чехол рейки
6			+	21080-3401228-00		4	Хомут
7				21100-3401269-00		2	Пластина
8			+	21100-3401089-00		1	Пластина стопорная
9			+	21100-3401066-10		2	Болт тяг рулевой трапеции
10			+	21100-3401070-00		1	Вкладыш упора
11			+	21100-3401026-00		1	Кольцо уплотнительное
12			+	21100-3401075-00		1	Кольцо уплотнительное
13			+	21100-3401053-00		1	Пружина упора
14			+	21100-3401057-00		1	Гайка упора
15			+	21100-3401276-00		1	Заглушка гайки
16			+	21100-3401036-00		1	Пыльник шестерни
17			+	21100-3401018-00		2	Болт
18			+	21100-3401304-00		2	Шайба
19			+	21100-3401044-00		1	Крышка картера
20			+	21100-3401024-00		1	Сальник шестерни
21			+	21100-3401025-00		1	Шестерня в сборе
22			+	11183-3401010-00 **		1	Картер рулевого механизма в сборе

# Элементы рулевого механизма

D150

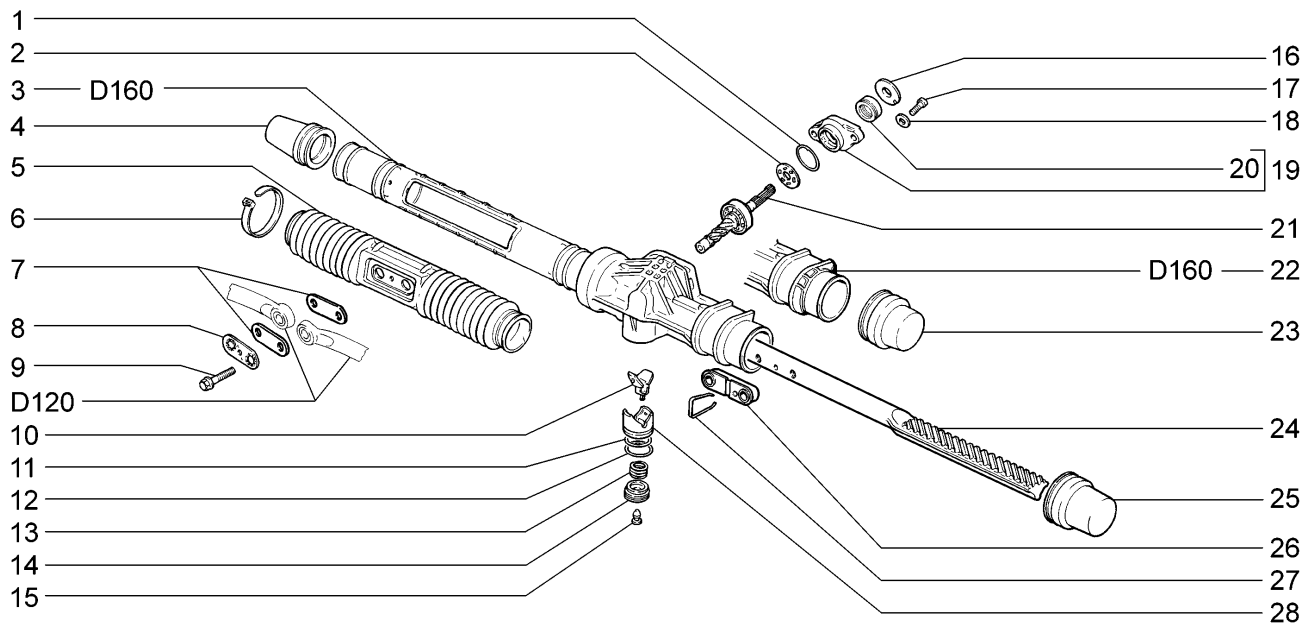

11193-30		11193-31		11193-33		11193-40	
11194-30		11194-33		11194-40		11194-43	
№ поз.	№ извещ. об изменении	Дата выпуска изв.	Вкл. в з/ч	Номер детали, варианты	Применяемость	Кол.	Наименование
23			+	11183-3401223-00 **		1	Колпак защитный левый
24			+	21100-3401068-00		1	Рейка рулевого механизма
25			+	21100-3401223-00 *		1	Колпак защитный левый
26			+	11183-3401284-00		1	Опора тяг рулевой трапеции
27			+	21100-3401286-00		1	Скоба опоры тяг
28			+	21100-3401071-00		1	Упор рейки
* - входит в состав 11183-3400010-00 (D110)							
** - входит в состав 11183-3400010-01 (D110)							

## Картер рулевого механизма

D160

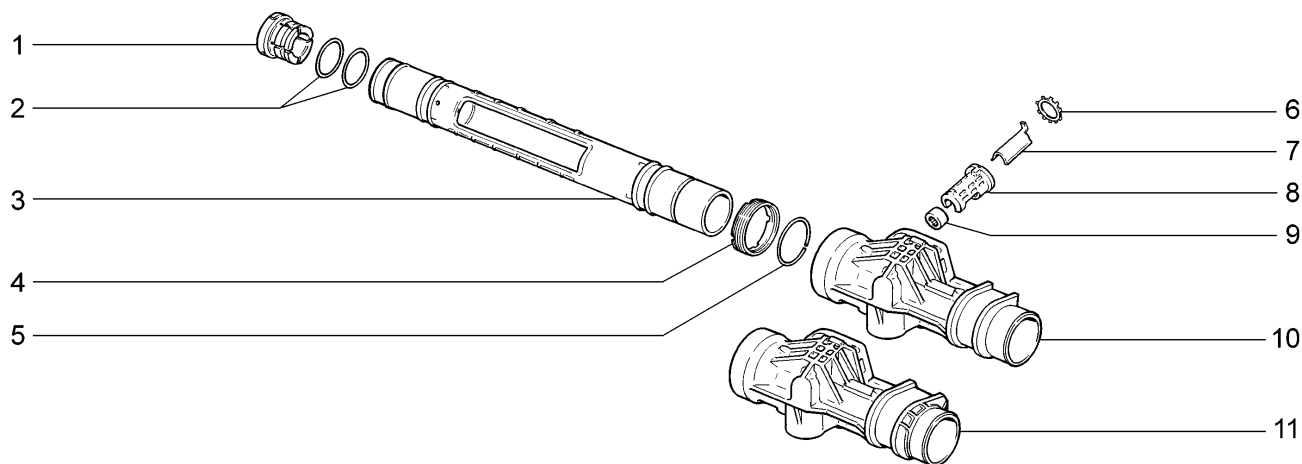

№ поз.	№ извещ. об изменении	Дата выпуска изв.	Вкл. в з/ч	Номер детали, варианты	Применяемость	Кол.	Наименование
1			+	21100-3401022-00		1	Втулка рейки
2			+	21100-3401020-00		2	Кольцо
3			+	21100-3401016-00		1	Труба картера
4			+	21100-3401268-00		1	Гайка трубы
5			+	21100-3401270-00		1	Кольцо стопорное
6			+	21100-3401048-00		1	Шайба стопорная
7			+	21100-3401274-00		1	Пластина опорная
8			+	21100-3401272-00		1	Корпус
9			+	21100-3401104-00 ~		1	Подшипник нижний
9			+	21100-3401104-01 ~		1	Подшипник нижний
10			+	21100-3401015-00 *		1	Картер рулевого механизма
11			+	11183-3401015-00 **		1	Картер рулевого механизма
* - входит в состав 21100-3401010-00 (D150)							
** - входит в состав 11183-3401010-00 (D150)							

# Элементы передней подвески

D200

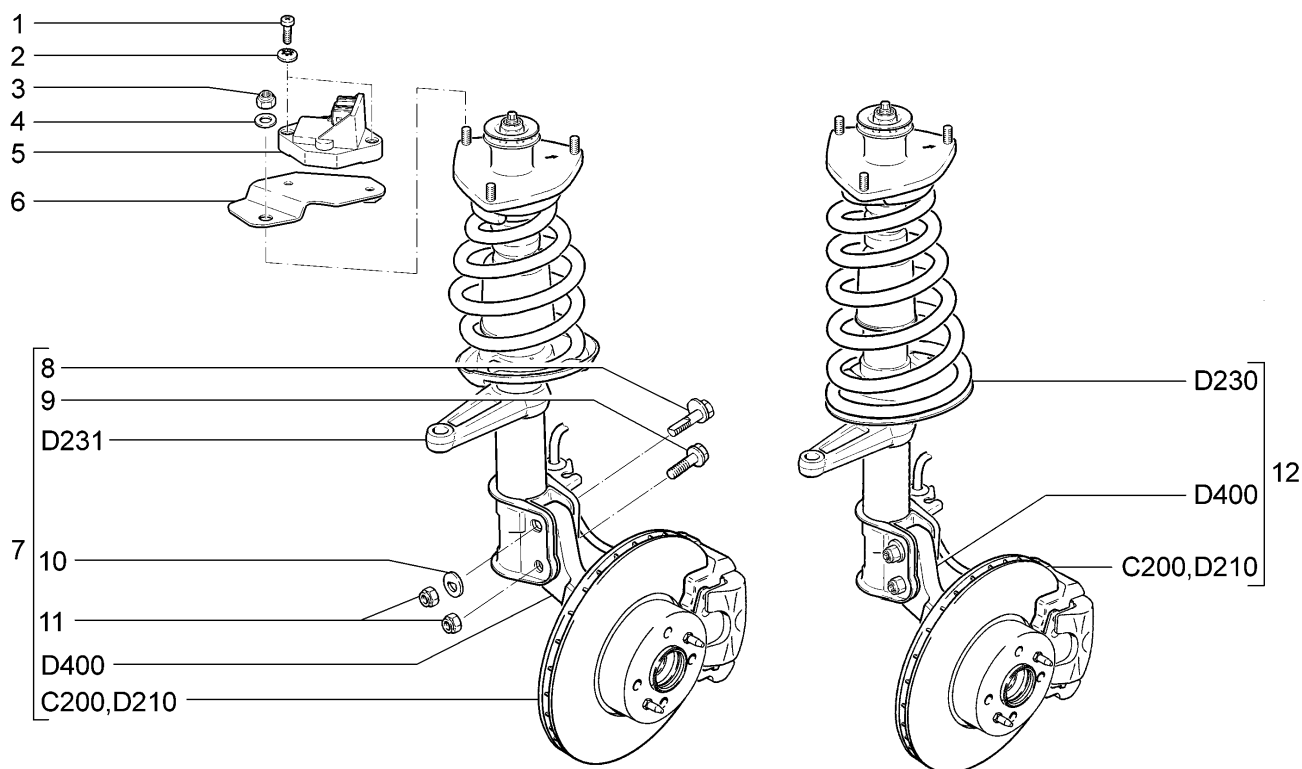

11193-30(01)	11193-31(01)	11193-33(01)	11193-40(01)
11194-30(02)	11194-33(02)	11194-40(02)	11194-43(02)

№ поз.	№ извещ. об изменении	Дата выпуска изв.	Вкл. в з/ч	Номер детали, варианты	Применяемость	Кол.	Наименование
1			+	00001-0032764-01		2	Винт М6х20
2			+	00001-0026053-71		2	Шайба 6 стопорная
3			+	00001-0061041-11		6	Гайка М8 самоконтрящаяся
4			+	00001-0005196-01		6	Шайба 8
5			+	21230-1413130-00 ~		1	Датчик неровной дороги
5			+	21230-1413130-01 ~		1	Датчик неровной дороги
5			+	21230-1413130-02 ~		1	Датчик неровной дороги
5			+	21230-1413130-03 ~		1	Датчик неровной дороги
6			+	11180-1413134-00		1	Кронштейн
7			+	11190-2901022-01 ~!	(01)	1	Стойка телескопическая с кулаком и тормозом правая в сб.
7			+	11190-2901022-10- !!!	(01-115, 116)	1	Стойка телескопическая с кулаком и тормозом правая в сб.
7			+	11190-2901023-01 ~!	(01)	1	Стойка телескопическая с кулаком и тормозом левая в сб.
7			+	11190-2901023-10- !!!	(01-115, 116)	1	Стойка телескопическая с кулаком и тормозом левая в сб.
7			+	11196-2901022-00- !!	(02)	1	Стойка телескопическая с кулаком и тормозом правая в сб.
7			+	11196-2901022-10- !!!!	(02-15, 16, 115, 116)	1	Стойка телескопическая с кулаком и тормозом правая в сб.
7			+	11196-2901023-00- !!	(02)	1	Стойка телескопическая с кулаком и тормозом левая в сб.
7			+	11196-2901023-10- !!!!	(02-15, 16, 115, 116)	1	Стойка телескопическая с кулаком и тормозом левая в сб.



# Элементы передней подвески

D200

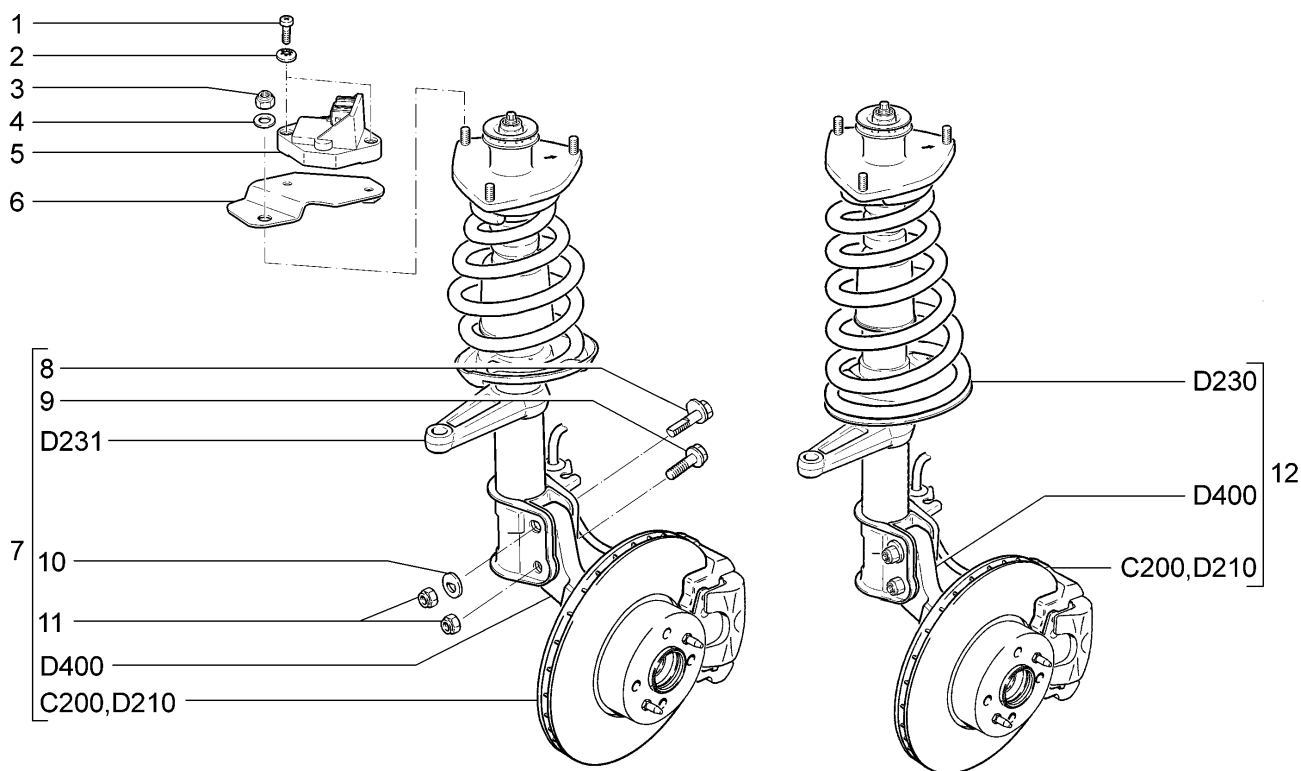

<b>11193-30(01)</b>	<b>11193-31(01)</b>	<b>11193-33(01)</b>	<b>11193-40(01)</b>
<b>11194-30(02)</b>	<b>11194-33(02)</b>	<b>11194-40(02)</b>	<b>11194-43(02)</b>

№ поз.	№ извещ. об изменении	Дата выпуска изв.	Вкл. в з/ч	Номер детали, варианты	Применяемость	Кол.	Наименование
8			+	21080-2901050-00		2	Болт стойки верхний
9			+	21080-2901051-00		2	Болт стойки нижний
10			+	21080-2901052-00		2	Шайба болта
11			+	00001-0061050-21		4	Гайка М12х1,25 самоконтрящаяся
12			+	11180-2901022-01 ~ !	(01)	1	Стойка телескопическая с кулаком и тормозом правая в сб.
12			+	11180-2901022-10 ~ !!!	(01-115,116)	1	Стойка телескопическая с кулаком и тормозом правая в сб.
12			+	11180-2901023-01 ~ !	(01)	1	Стойка телескопическая с кулаком и тормозом левая в сб.
12			+	11180-2901023-10 ~ !!!	(01-115,116)	1	Стойка телескопическая с кулаком и тормозом левая в сб.
12			+	11186-2901022-01 ~ !!	(02)	1	Стойка телескопическая с кулаком и тормозом правая в сб.
12			+	11186-2901022-11 ~ !!!!	(02-15,16,115,116)	1	Стойка телескопическая с кулаком и тормозом правая в сб.
12			+	11186-2901023-01 ~ !!	(02)	1	Стойка телескопическая с кулаком и тормозом левая в сб.
12			+	11186-2901023-11 ~ !!!!	(02-15,16,115,116)	1	Стойка телескопическая с кулаком и тормозом левая в сб.

11180-2901022-01 ! 11180-2901023-01 ~ 11190-2901022-01 ! 11190-2901023-01

11186-2901022-01 !! 11186-2901023-01 ~ 11196-2901022-00 !! 11196-2901023-00

11180-2901022-10 !!! 11180-2901023-10 ~ 11190-2901022-10 !!! 11190-2901023-10

11186-2901022-11 !!!! 11186-2901023-11 ~ 11196-2901022-10 !!!! 11196-2901023-10

# Рычаги передней подвески

## D210

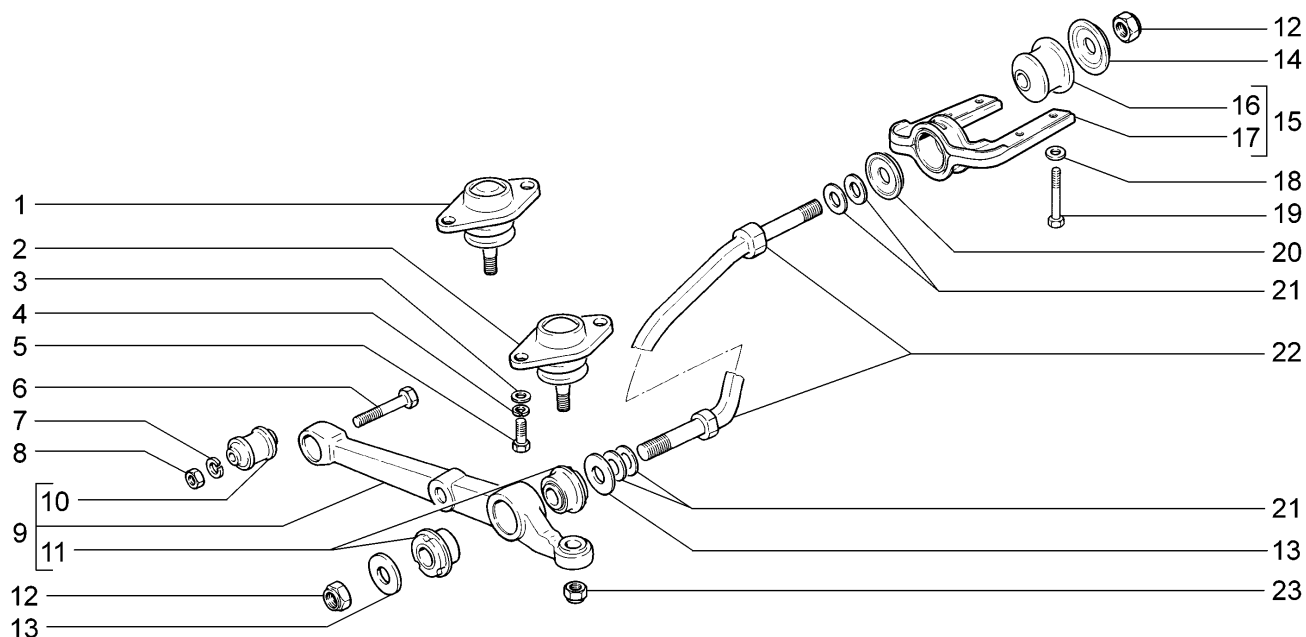

11193-30		11193-31		11193-33		11193-40	
11194-30		11194-33		11194-40		11194-43	
№ поз.	№ извещ. об изменении	Дата выпуска изв.	Вкл. в з/ч	Номер детали, варианты	Применяемость	Кол.	Наименование
1			+	21100-2904192-01 ~ **		2	Палец шаровой с защитным чехлом
2			+	21100-2904192-00 ~ **		2	Палец шаровой с защитным чехлом
3			+	00001-0026386-01 **		4	Шайба 10
4			+	00001-0005168-70 **		4	Шайба 10 пружинная
5			+	00001-0059707-30 **		4	Болт М10х1,25х25
6			+	00001-0055412-31		2	Болт М12х1,25х70
7			+	00001-0005170-70		2	Шайба 12 пружинная
8			+	00001-0061015-21		2	Гайка М12х1,25
9			+	21080-2904020-00		2	Рычаг нижний с шарнирами
10			+	21080-2904040-00		2	Шарнир нижнего рычага
11			+	21080-2904046-00		4	Шарнир растяжки задний
12			+	00001-0025749-21		4	Гайка М16х1,5 самоконтрящаяся
13			+	21080-2904045-00		4	Шайба упорная
14			+	21100-2904054-00		2	Шайба переднего шарнира растяжки
15			+	11180-2904049-00 ~		2	Кронштейн переднего шарнира растяжки с подушкой
15			+	11180-2904049-03 ~		2	Кронштейн переднего шарнира растяжки с подушкой
16			+	21080-2904050-00		2	Подушка переднего шарнира
17			+	11180-2904056-00		2	Кронштейн переднего шарнира растяжки
17				11180-2904056-03		2	Кронштейн переднего шарнира растяжки
18			+	00001-0026468-01		6	Шайба 10

# Рычаги передней подвески

D210

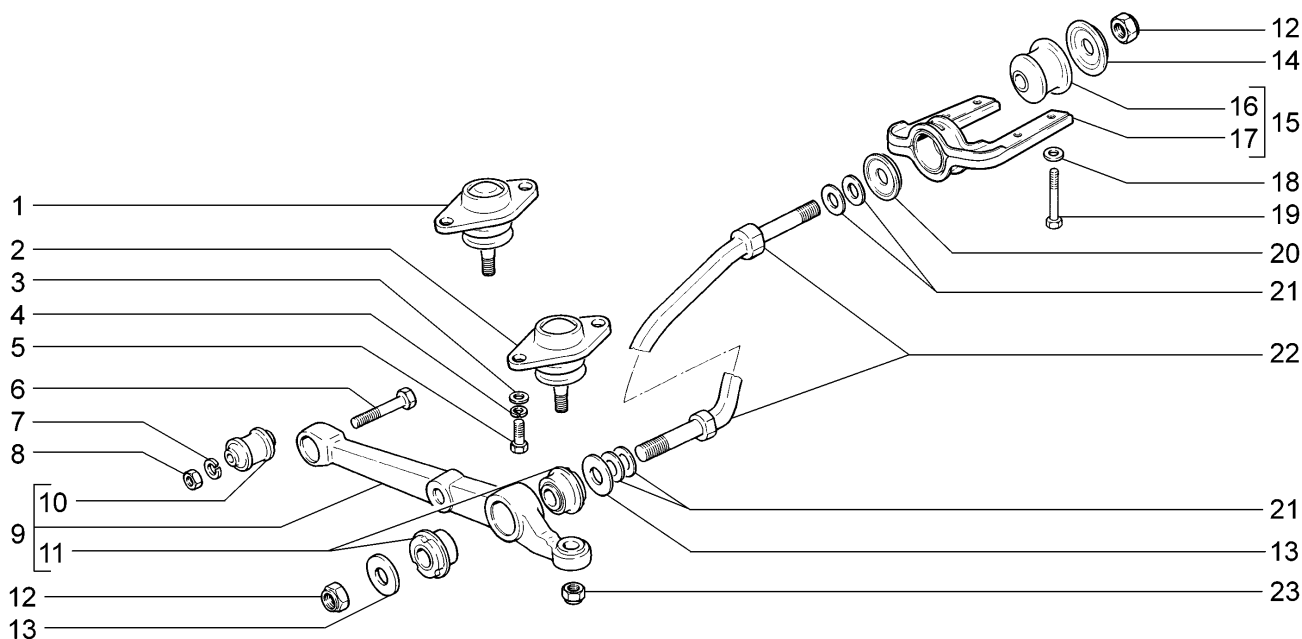

11193-30		11193-31		11193-33		11193-40	
11194-30		11194-33		11194-40		11194-43	
№ поз.	№ извещ. об изменении	Дата выпуска изв.	Вкл. в з/ч	Номер детали, варианты	Применяемость	Кол.	Наименование
19			+	00001-0042343-30		6	Болт М10х1,25х65
20			+	21100-2904055-00		2	Шайба переднего шарнира растяжки задняя
21			+	21080-2904225-00 *		12	Шайба регулировочная
22			+	21080-2904270-00		2	Растяжка нижнего рычага
23			+	00001-0061050-11		2	Гайка М12х1,25 самоконтрящаяся
* - наибольшее количество							
** - входит в состав стоек телескопических в сборе (D200)							

## Стабилизатор поперечной устойчивости

D220

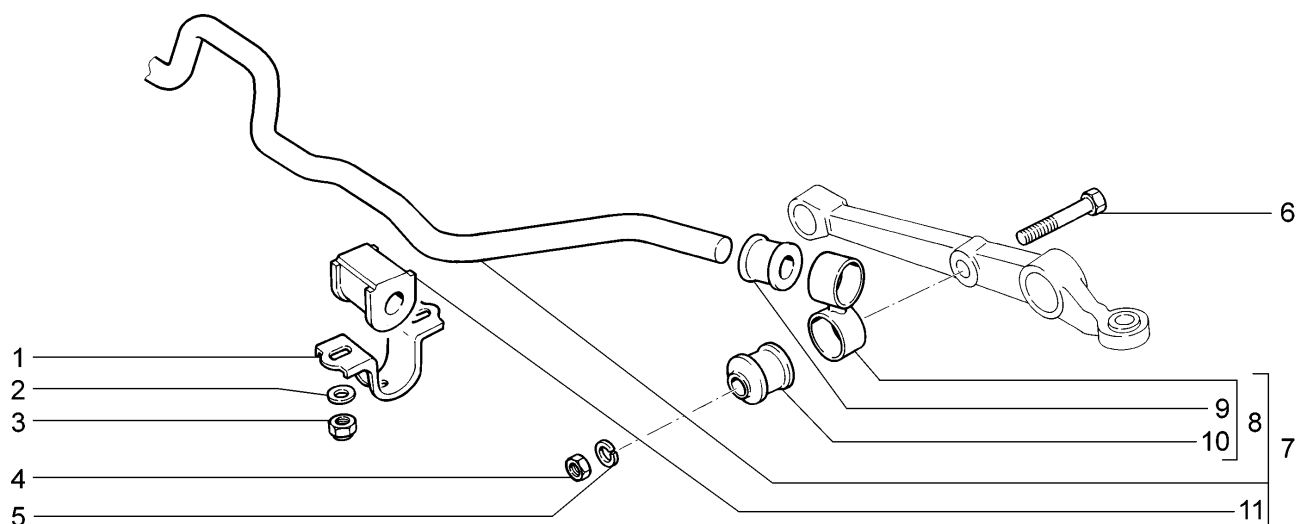

11193-30		11193-31		11193-33		11193-40	
11194-30		11194-33		11194-40		11194-43	
№ поз.	№ извещ. об изменении	Дата выпуска изв.	Вкл. в з/ч	Номер детали, варианты	Применяемость	Кол.	Наименование
1			+	21080-2906042-00		2	Кронштейн подушки штанги
2			+	00001-0005196-01		4	Шайба 8
3			+	00001-0061041-11		4	Гайка М8 самоконтрящаяся
4			+	00001-0021647-11		2	Гайка М10х1,25
5			+	00001-0005168-70		2	Шайба 10 пружинная
6			+	00001-0059713-21		2	Болт М10х1,25х75
7			+	11180-2906010-00		1	Штанга стабилизатора в сборе
8			+	11180-2906050-00		2	Стойка стабилизатора
9			+	11180-2906078-00		2	Втулка стойки верхняя
10			+	21080-2906079-00		2	Втулка стойки нижняя
11			+	11180-2906040-00		2	Подушка штанги

Стойки телескопические передней подвески ~

D230

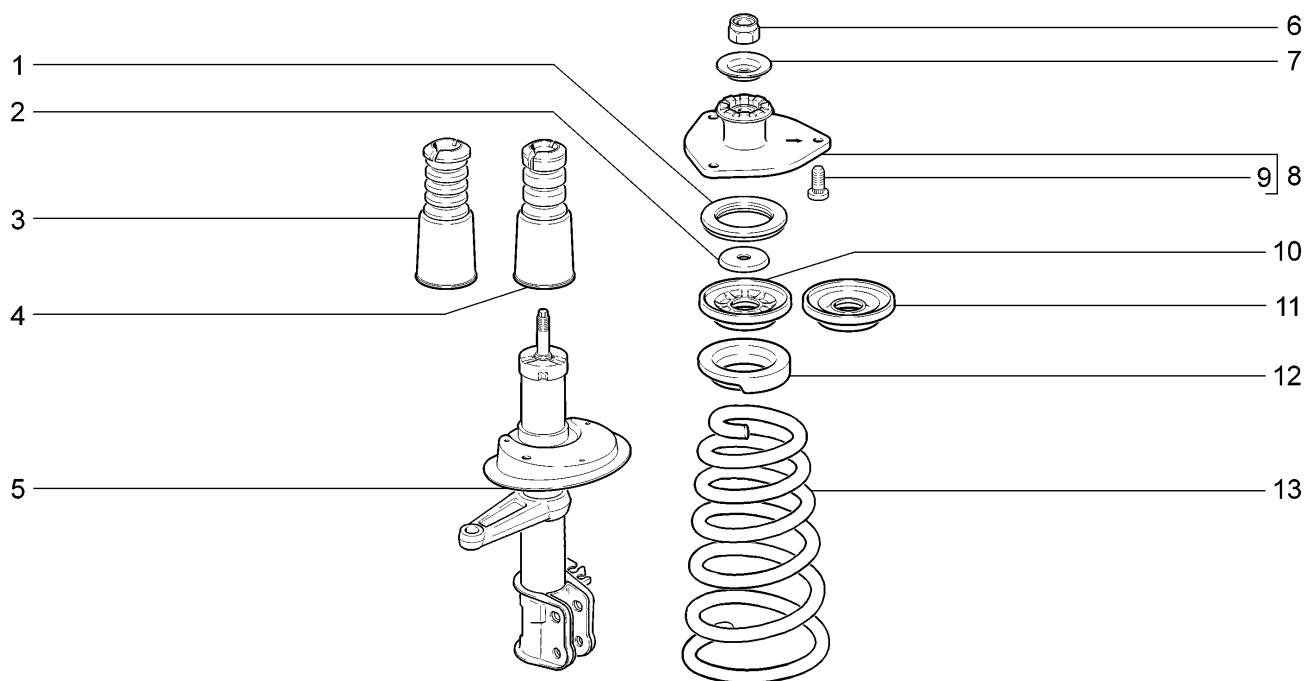

11193-30(01)	11193-31(01)	11193-33(01)	11193-40(01)
11194-30(02)	11194-33(02)	11194-40(02)	11194-43(02)

№ поз.	№ извещ. об изменении	Дата выпуска изв.	Вкл. в з/ч	Номер детали, варианты	Применяемость	Кол.	Наименование
1			+	11180-2902840-00		2	Подшипник
2			+	11180-2902834-00 ~		2	Ограничитель хода сжатия верхней опоры стойки
2			+	11180-2902834-01 ~		2	Ограничитель хода сжатия верхней опоры стойки
3			+	11180-2902812-01 ~		2	Буфер хода сжатия с защитным коухом
4			+	11180-2902812-00 ~		2	Буфер хода сжатия с защитным коухом
5			+	11180-2905002-00		1	Стойка телескопическая правая
5			+	11180-2905003-00		1	Стойка телескопическая левая
6			+	21080-2901056-00		2	Гайка М14х1,5
7			+	11180-2902810-00		2	Ограничитель хода верхней опоры стойки
8			+	11180-2902821-00 ~		2	Опора верхняя стойки в сборе
8			+	11180-2902821-03 ~		2	Опора верхняя стойки в сборе
9			+	21080-2902830-00		6	Болт
10			+	11180-2902760-00 ~		2	Чашка пружины верхняя
11			+	11180-2902760-01 ~		2	Чашка пружины верхняя
12			+	11180-2902723-00 ~		2	Прокладка изолирующая пружины верхняя
12			+	11180-2902723-01 ~		2	Прокладка изолирующая пружины верхняя
13			+	11180-2902712-00	(01)	2	Пружина передней подвески
13			+	11186-2902712-00	(02)	2	Пружина передней подвески

11180-2902812-00x2 ~ 11180-2902812-01x2

## Стойки телескопические передней подвески ~

D231

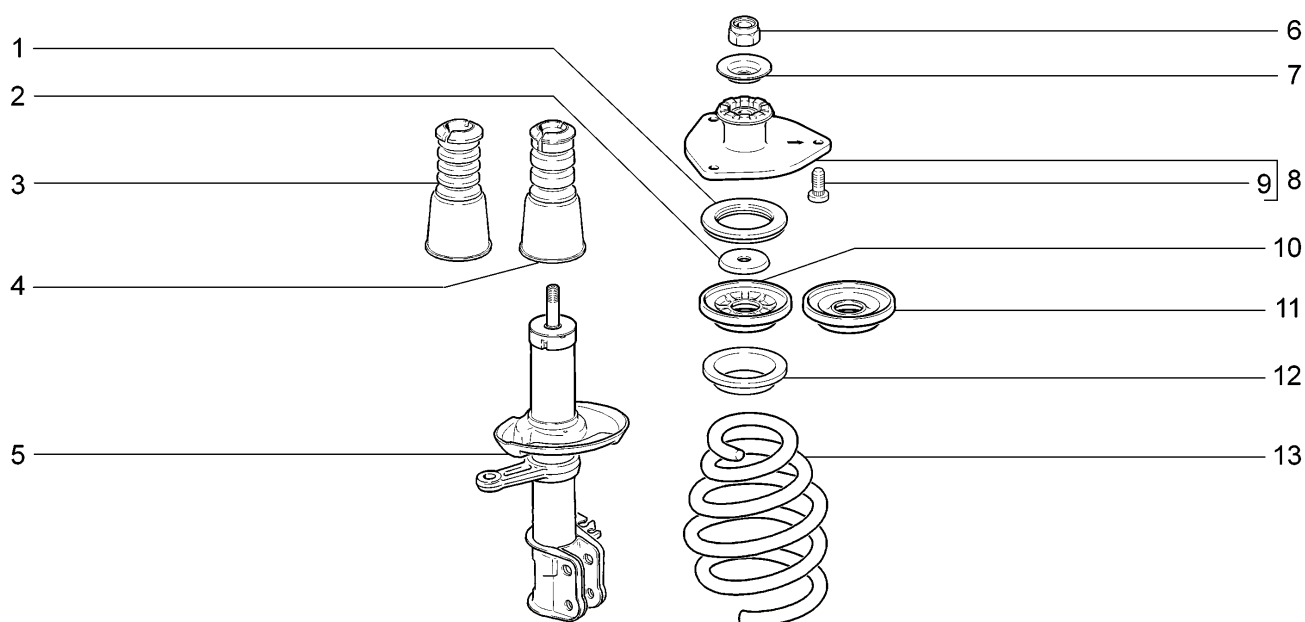

11193-30(01)		11193-31(01)		11193-33(01)		11193-40(01)	
11194-30(02)		11194-33(02)		11194-40(02)		11194-43(02)	
№ поз.	№ извещ. об изменении	Дата выпуска изв.	Вкл. в з/ч	Номер детали, варианты	Применяемость	Кол.	Наименование
1			+	11180-2902840-00		2	Подшипник
2			+	11180-2902834-00 ~		2	Ограничитель хода сжатия верхней опоры стойки
2			+	11180-2902834-01 ~		2	Ограничитель хода сжатия верхней опоры стойки
3			+	11190-2902812-01 ~		2	Буфер хода сжатия с защитным коухом
4			+	11190-2902812-00 ~		2	Буфер хода сжатия с защитным коухом
5			+	11190-2905002-00		1	Стойка телескопическая правая
5			+	11190-2905003-00		1	Стойка телескопическая левая
6			+	21080-2901056-00		2	Гайка М14х1,5
7			+	11180-2902810-00		2	Ограничитель хода верхней опоры стойки
8			+	11180-2902821-00 ~		2	Опора верхняя стойки в сборе
8			+	11180-2902821-03 ~		2	Опора верхняя стойки в сборе
9			+	21080-2902830-00		6	Болт
10			+	11180-2902760-00 ~		2	Чашка пружины верхняя
11			+	11180-2902760-01 ~		2	Чашка пружины верхняя
12			+	11190-2902723-01		2	Прокладка изолирующая пружины верхняя
13			+	11190-2902712-00	(01)	2	Пружина передней подвески
13			+	11196-2902712-00	(02)	2	Пружина передней подвески
11190-2902812-00x2 ~ 11190-2902812-01x2							

# Подвеска задняя

# D300

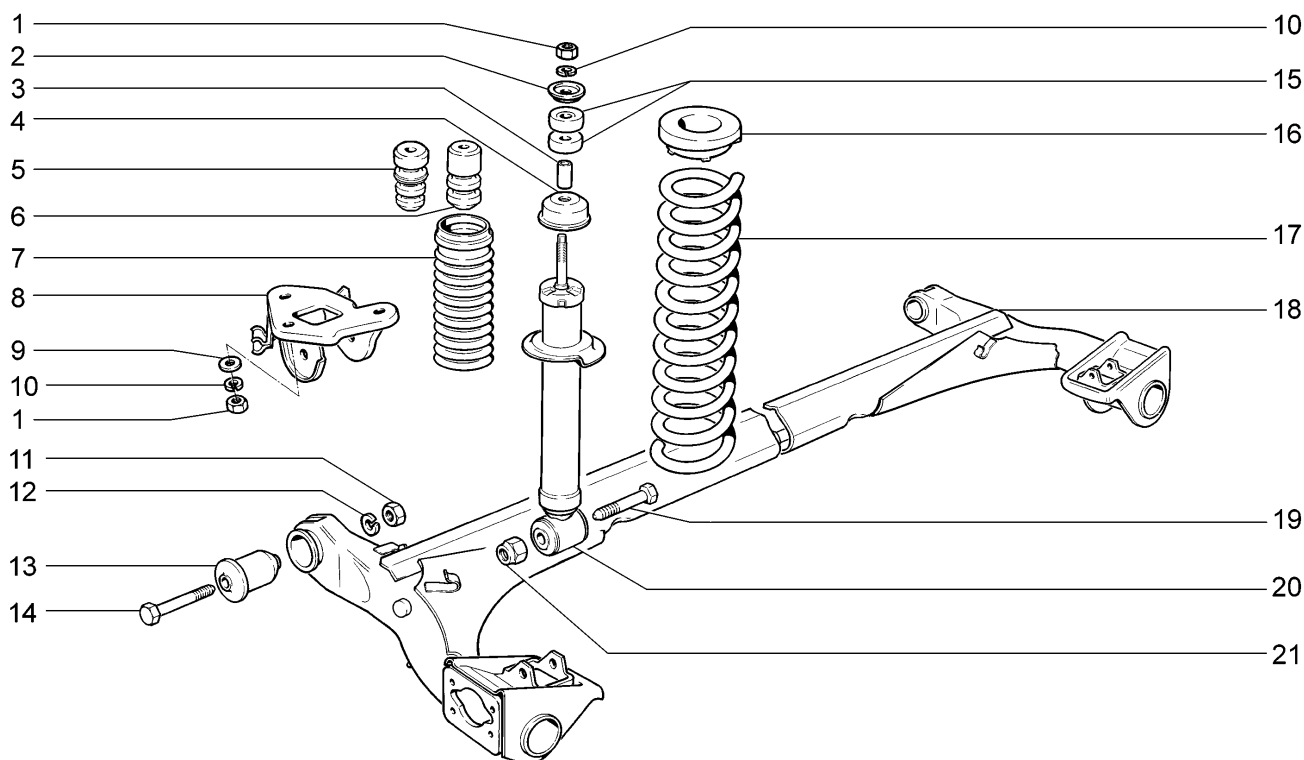

11193-30		11193-31		11193-33		11193-40	
11194-30		11194-33		11194-40		11194-43	
№ поз.	№ извещ. об изменении	Дата выпуска изв.	Вкл. в з/ч	Номер детали, варианты	Применяемость	Кол.	Наименование
1			+	00001-0021647-11		8	Гайка М10х1,25
2			+	21010-2905455-01		2	Шайба
3			+	21080-2915542-00		2	Втулка амортизатора
4			+	21080-2915608-00		2	Крышка кожуха
5			+	11180-2912622-11 ~		2	Буфер хода сжатия
6			+	11180-2912622-10 ~		2	Буфер хода сжатия
7			+	21080-2915681-01		2	Кожух
8			+	21100-2914046-00		1	Кронштейн рычага правый
8			+	21100-2914047-00		1	Кронштейн рычага левый
9			+	00001-0026297-01		6	Шайба 10
10			+	00001-0005168-70		8	Шайба 10 пружинная
11			+	00001-0061015-11		2	Гайка М12х1,25
12			+	00001-0005170-70		2	Шайба 12 пружинная
13			+	21100-2914054-00 *		2	Шарнир рычага
14			+	21080-2914040-00		2	Болт рычага
15			+	21100-2915450-00		4	Подушка амортизатора
16			+	21100-2912652-00		2	Прокладка верхняя
17			+	11180-2912712-10		2	Пружина задней подвески
18			+	11180-2914008-00 *		1	Рычаги задней подвески
19			+	00001-0061429-21		2	Болт М12х1,25х80 с заостренным концом
20			+	11180-2915004-20		2	Амортизатор задней подвески
21			+	00001-0061050-11		2	Гайка М12х1,25 самоконтрящаяся
11180-2912622-10 x2 ~ 11180-2912622-11 x2							
* - входит в состав 11180-2914002-01, 11180-2914002-11 (D310)							

# Рычаги задней подвески с тормозами

D310

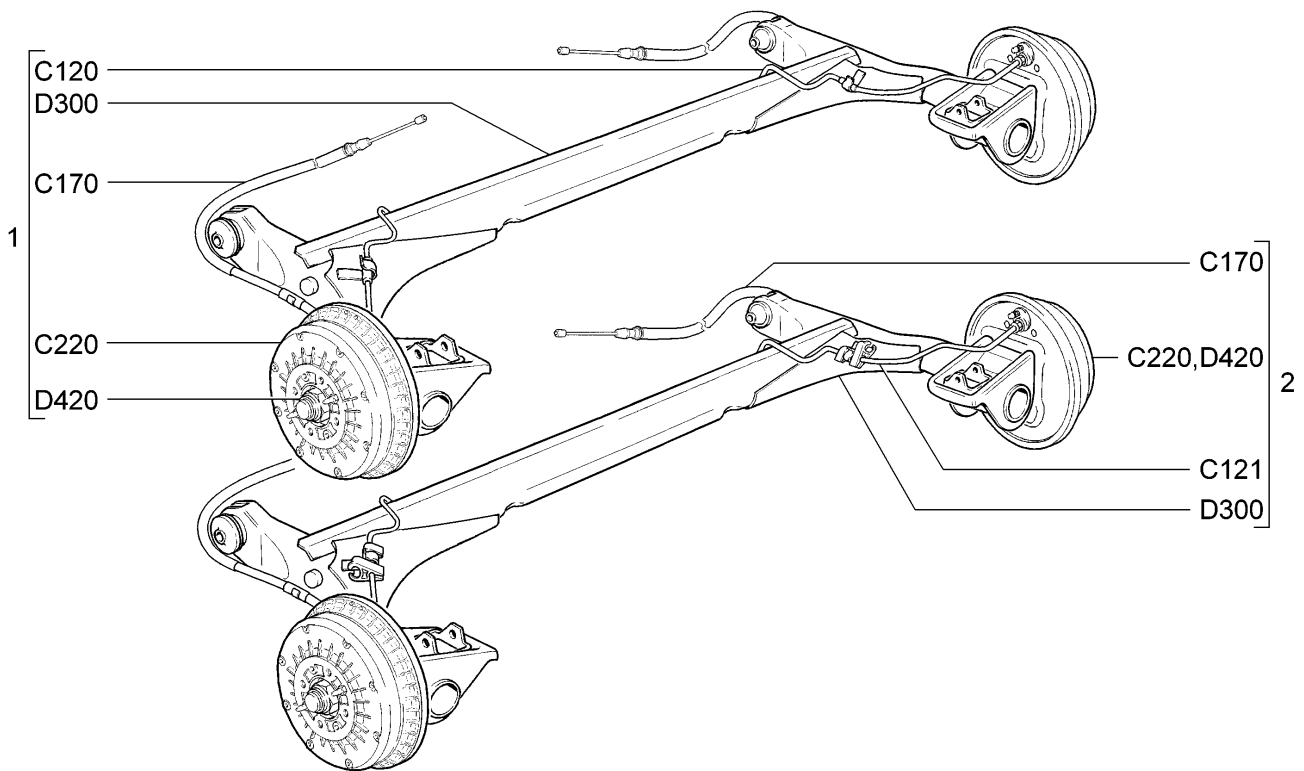

11193-30		11193-31		11193-33		11193-40	
11194-30		11194-33		11194-40		11194-43	
№ поз.	№ извещ. об изменении	Дата выпуска изв.	Вкл. в з/ч	Номер детали, варианты	Применяемость	Кол.	Наименование
1			+	11180-2914002-01		1	Рычаги задней подвески с тормозами
2				11180-2914002-11	(15,16, 115,116)	1	Рычаги задней подвески с тормозами



Кулаки поворотные и ступицы

D400

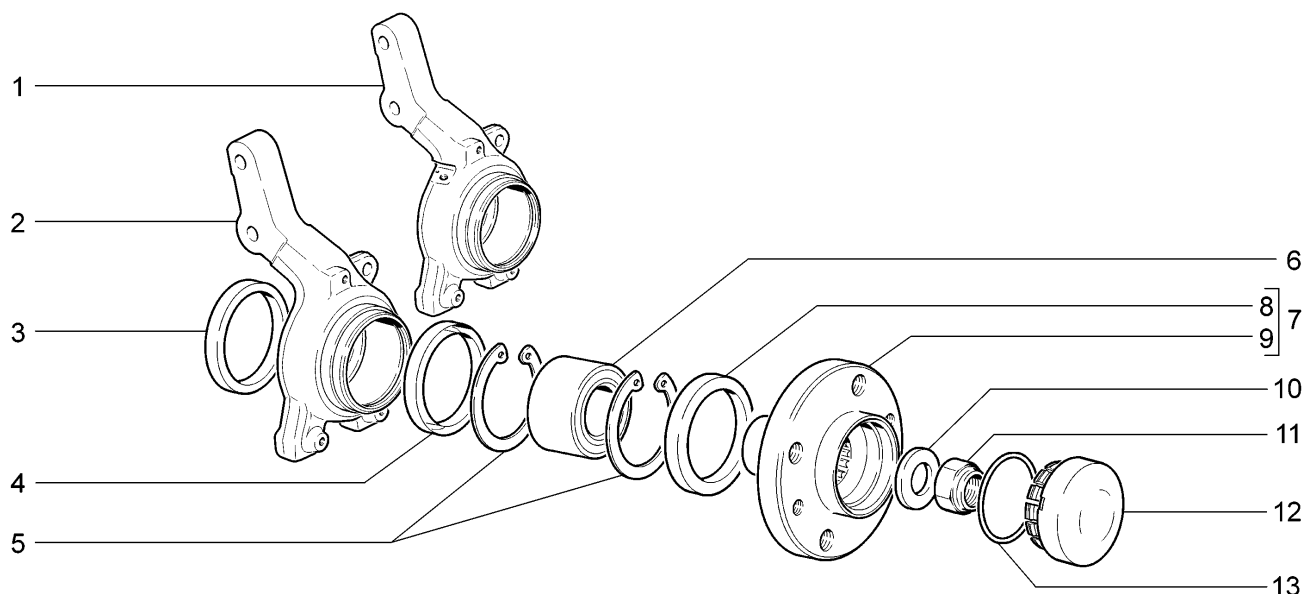

11193-30(01)	11193-31(02)	11193-33	11193-40(03)
11194-30	11194-33	11194-40	11194-43

№ поз.	№ извещ. об изменении	Дата выпуска изв.	Вкл. в э/ч	Номер детали, варианты	Применяемость	Кол.	Наименование
1			+	11180-3001014-10 *	(15,16, 115,116)	1	Кулак поворотный правый
1			+	11180-3001015-10 *	(15,16, 115,116)	1	Кулак поворотный левый
2			+	11180-3001014-00 *		1	Кулак поворотный правый
2			+	11180-3001015-00 *		1	Кулак поворотный левый
3			+	21080-3001060-00 *		2	Кольцо грязезащитное внутреннее
4			+	21080-3001061-00 *		2	Кольцо грязезащитное наружное
5			+	11180-3103032-00 *		4	Кольцо стопорное
6			+	11180-3103020-00 ~ *		2	Подшипник ступицы
6			+	11180-3103020-02 ~ *		2	Подшипник ступицы
6			+	11180-3103020-03 ~ *		2	Подшипник ступицы
7			+	11180-3103012-00 *		2	Ступица переднего колеса с кольцом грязезащитным
8			+	21080-3103061-00		2	Кольцо грязезащитное
9			+	11180-3103015-00		2	Ступица переднего колеса
10			+	21080-3103079-00		2	Шайба подшипника
11			+	00001-0040442-71		2	Гайка M20x1,5 самоконтрящаяся
12			+	21100-3103065-00	(01-116) (02)(03-115)	2	Колпак ступицы колеса
13			+	21080-3103068-00	(01-116) (02)(03-115)	2	Кольцо уплотнительное

\* - входит в состав стоек телескопических в сборе (D200)

## Колеса

D410

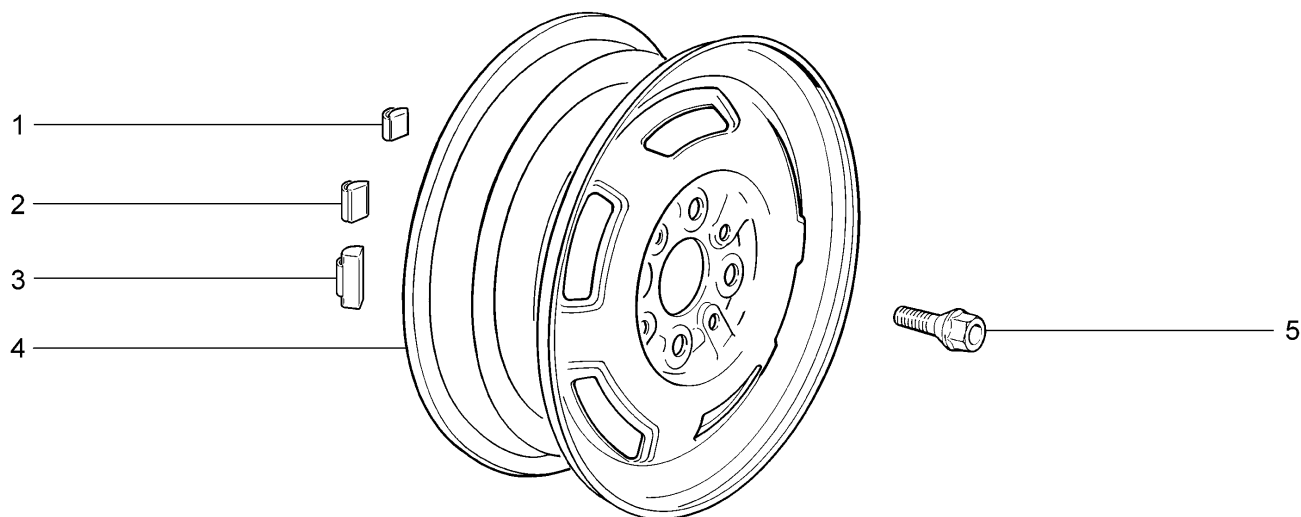

11193-31

№ поз.	№ извещ. об изменении	Дата выпуска изв.	Вкл. в з/ч	Номер детали, варианты	Применяемость	Кол.	Наименование
1			+	21080-3101308-00 ^ *		10	Груз балансировочный 5г
2			+	21080-3101301-00 ^ *		10	Груз балансировочный 10г
3			+	21080-3101302-00 ^ *		10	Груз балансировочный 20г
3			+	21080-3101303-00 ^ *		10	Груз балансировочный 30г
3			+	21080-3101304-00 ^ *		10	Груз балансировочный 40г
3			+	21080-3101306-00 ^ *		10	Груз балансировочный 50г
3			+	21080-3101307-00 ^ *		10	Груз балансировочный 60г
3			+	21080-3101309-00 ^ *		10	Груз балансировочный 15г
3			+	21080-3101310-00 ^ *		10	Груз балансировочный 25г
3			+	21080-3101311-00 ^ *		10	Груз балансировочный 35г
3			+	21080-3101312-00 ^ *		10	Груз балансировочный 45г
3			+	21080-3101313-00 ^ *		10	Груз балансировочный 55г
4			+	21080-3101015-08		5	Колесо
5			+	21080-3101040-10		16	Болт колеса

\* - наибольшее количество

**Колеса** **D411**

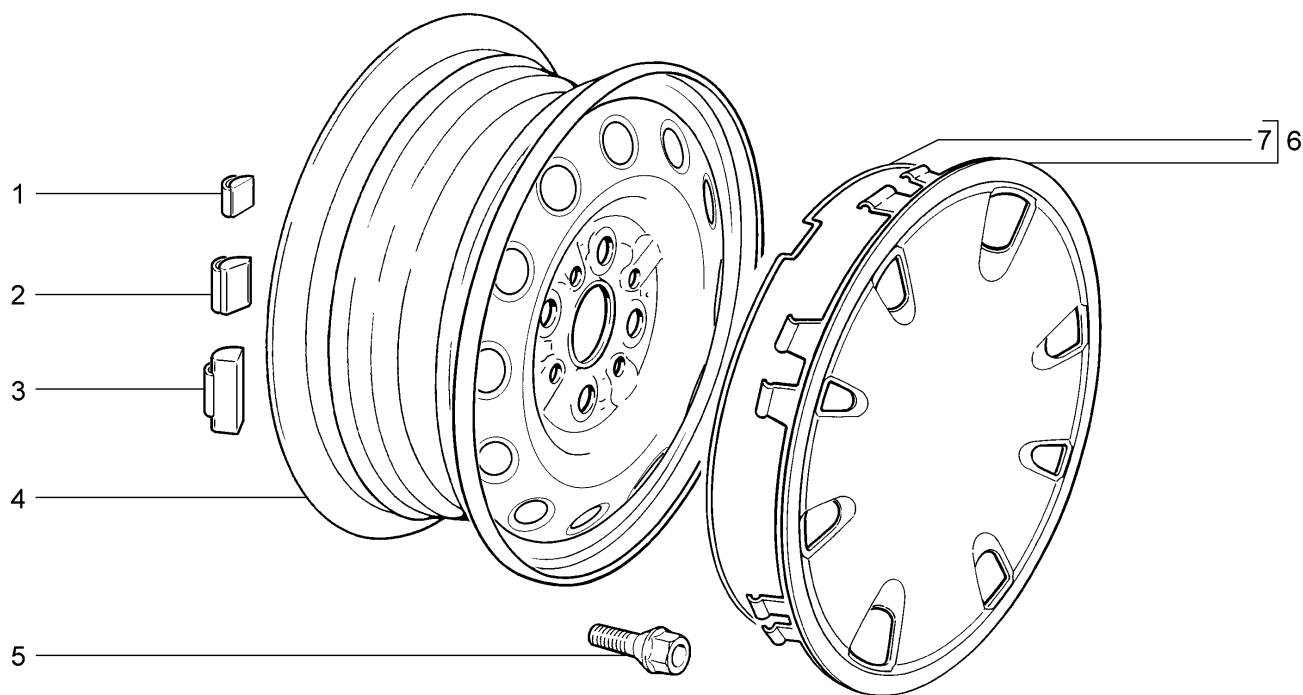

**11193-30(01) 11193-40(02)**  
**11194-30(01) 11194-40(02)**

№ поз.	№ извещ. об изменении	Дата выпуска изв.	Вкл. в з/ч	Номер детали, варианты	Применяемость	Кол.	Наименование
1			+	11180-3101301-00 ^ *	(02)	10	Груз балансировочный 5г
1			+	21080-3101308-00 ^ *	(01)	10	Груз балансировочный 5г
2			+	21080-3101301-00 ^ *	(01)	10	Груз балансировочный 10г
3			+	11180-3101302-00 ^ *	(02)	10	Груз балансировочный 10г
3			+	11180-3101303-00 ^ *	(02)	10	Груз балансировочный 15г
3			+	11180-3101304-00 ^ *	(02)	10	Груз балансировочный 20г
3			+	11180-3101306-00 ^ *	(02)	10	Груз балансировочный 25г
3			+	11180-3101307-00 ^ *	(02)	10	Груз балансировочный 30г
3			+	11180-3101308-00 ^ *	(02)	10	Груз балансировочный 35г
3			+	11180-3101309-00 ^ *	(02)	10	Груз балансировочный 40г
3			+	11180-3101310-00 ^ *	(02)	10	Груз балансировочный 45г
3			+	11180-3101311-00 ^ *	(02)	10	Груз балансировочный 50г
3			+	11180-3101312-00 ^ *	(02)	10	Груз балансировочный 55г
3			+	11180-3101313-00 ^ *	(02)	10	Груз балансировочный 60г
3			+	21080-3101302-00 ^ *	(01)	10	Груз балансировочный 20г
3			+	21080-3101303-00 ^ *	(01)	10	Груз балансировочный 30г
3			+	21080-3101304-00 ^ *	(01)	10	Груз балансировочный 40г
3			+	21080-3101306-00 ^ *	(01)	10	Груз балансировочный 50г
3			+	21080-3101307-00 ^ *	(01)	10	Груз балансировочный 60г
3			+	21080-3101309-00 ^ *	(01)	10	Груз балансировочный 15г
3			+	21080-3101310-00 ^ *	(01)	10	Груз балансировочный 25г
3			+	21080-3101311-00 ^ *	(01)	10	Груз балансировочный 35г

Колеса

D411

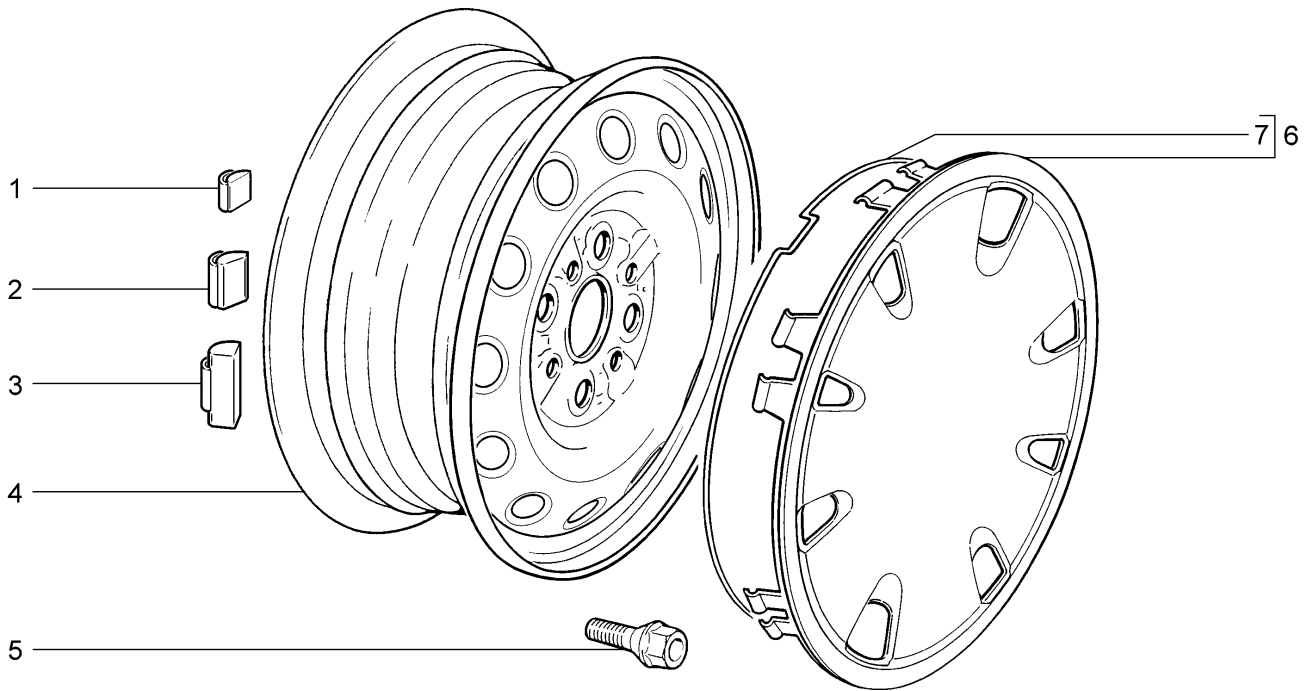

11193-30(01) 11193-40(02)  
11194-30(01) 11194-40(02)

№ поз.	№ извещ. об изменении	Дата выпуска изв.	Вкл. в з/ч	Номер детали, варианты	Применяемость	Кол.	Наименование
3			+	21080-3101312-00 ^ *	(01)	10	Груз балансировочный 45г
3			+	21080-3101313-00 ^ *	(01)	10	Груз балансировочный 55г
4			+	21120-3101015-02 ~ !		5	Колесо
4			+	21120-3101015-21 ~		5	Колесо
5			+	21080-3101040-10		16	Болт колеса
6			+	21120-3102010-00 ~ !		4	Колпак колеса в сборе
6			+	21120-3102010-01 ~ !		4	Колпак колеса в сборе
7			+	21120-3102020-00		4	Пружина колпака

\* - наибольшее количество

21120-3101015-02 ! 21120-3102010-00 ~ 21120-3102010-01

**Колеса** **D412**

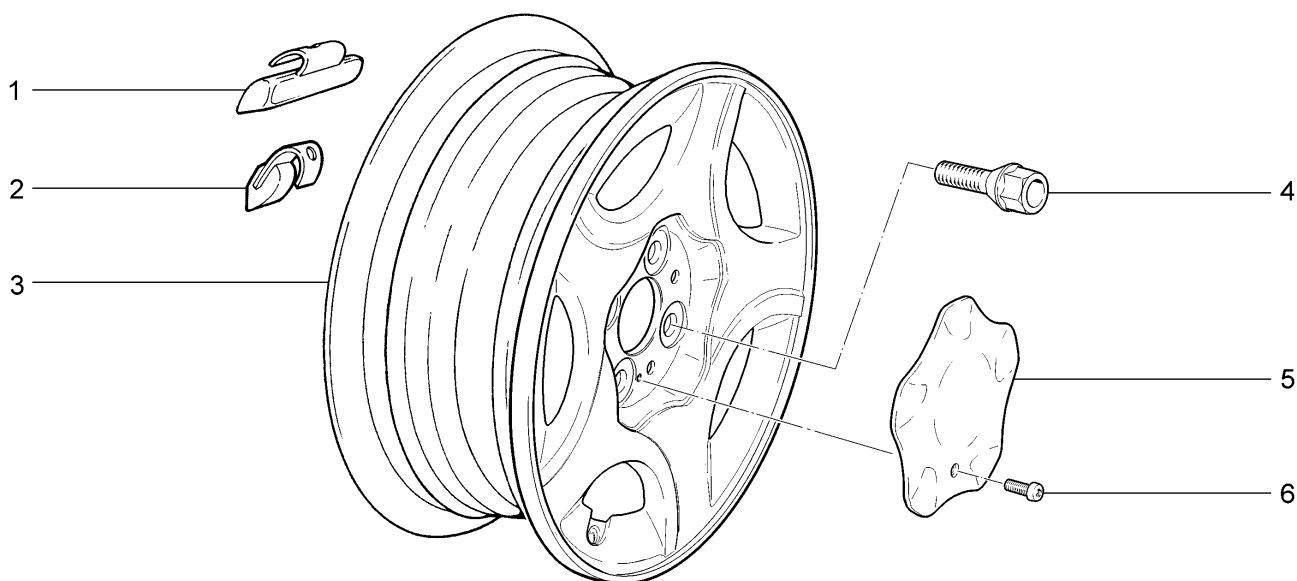

**11193-33(01)**  
**11194-33(01) 11194-43(02)**

№ поз.	№ извещ. об изменении	Дата выпуска изв.	Вкл. в з/ч	Номер детали, варианты	Применяемость	Кол.	Наименование
1			+	11186-3101302-00 ^ *	(02)	10	Груз балансировочный 10г
1			+	11186-3101303-00 ^ *	(02)	10	Груз балансировочный 15г
1			+	11186-3101304-00 ^ *	(02)	10	Груз балансировочный 20г
1			+	11186-3101306-00 ^ *	(02)	20	Груз балансировочный 25г
1			+	11186-3101307-00 ^ *	(02)	20	Груз балансировочный 30г
1			+	11186-3101308-00 ^ *	(02)	10	Груз балансировочный 35г
1			+	11186-3101309-00 ^ *	(02)	10	Груз балансировочный 40г
1			+	11186-3101310-00 ^ *	(02)	10	Груз балансировочный 45г
1			+	11186-3101311-00 ^ *	(02)	10	Груз балансировочный 50г
1				21120-3101303-00 ^ *	(01)	10	Груз балансировочный 15г
1				21120-3101304-00 ^ *	(01)	10	Груз балансировочный 20г
1				21120-3101306-00 ^ *	(01)	10	Груз балансировочный 25г
1				21120-3101307-00 ^ *	(01)	10	Груз балансировочный 30г
1				21120-3101308-00 ^ *	(01)	10	Груз балансировочный 35г
1				21120-3101309-00 ^ *	(01)	10	Груз балансировочный 40г
1				21120-3101310-00 ^ *	(01)	10	Груз балансировочный 45г
1				21120-3101311-00 ^ *	(01)	10	Груз балансировочный 50г
1				21120-3101312-00 ^ *	(01)	10	Груз балансировочный 55г
1				21120-3101313-00 ^ *	(01)	10	Груз балансировочный 60г
2			+	11186-3101301-00 ^ *	(02)	10	Груз балансировочный 5г
2			+	21100-3101301-00 ^ *	(01)	10	Груз балансировочный 5г
2			+	21100-3101302-00 ^ *	(01)	10	Груз балансировочный 10г
3			+	11186-3101015-01		5	Колесо
4			+	21120-3101040-10		16	Болт колеса
5			+	11186-3101014-00		4	Колпак колеса
6			+	00001-0032768-01		4	Винт М6х30

\* - наибольшее количество

## Ступицы задних колес

D420

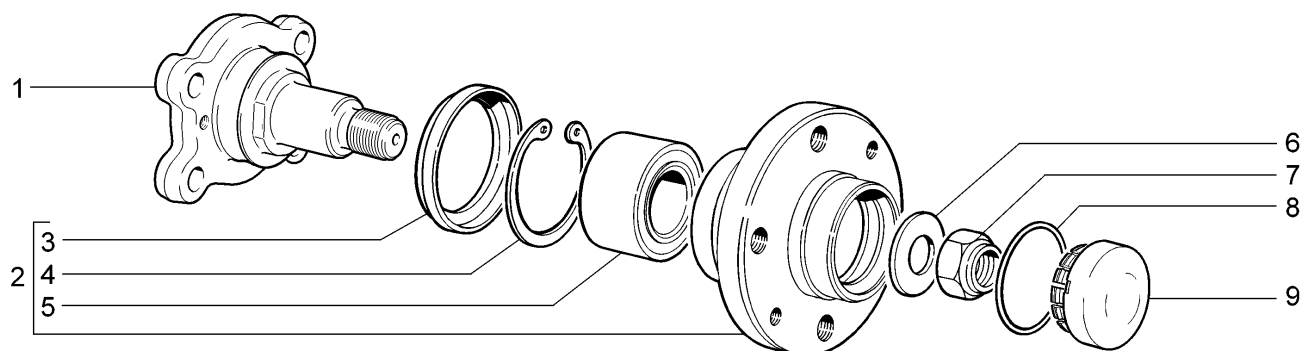

11193-30		11193-31		11193-33		11193-40	
11194-30		11194-33		11194-40		11194-43	
№ поз.	№ извещ. об изменении	Дата выпуска изв.	Вкл. в з/ч	Номер детали, варианты	Применяемость	Кол.	Наименование
1			+	11180-3104063-00 *		2	Ось ступицы заднего колеса
2			+	21100-3104014-00 *		2	Ступица заднего колеса в сборе
3			+	21080-3104016-00		2	Кольцо грязезащитное
4			+	21080-3104032-00		2	Кольцо стопорное
5			+	21080-3104020-00 ~		2	Подшипник
5			+	21080-3104020-01 ~		2	Подшипник
5			+	21080-3104020-02 ~		2	Подшипник
6			+	21080-3104079-00 *		2	Шайба подшипника
7			+	00001-0040442-71 *		2	Гайка М20х1,5 самоконтрящаяся
8			+	21080-3103068-00		2	Кольцо уплотнительное
9			+	21100-3103065-00		2	Колпак ступицы колеса

\* - входит в состав 11180-2914002-01, 11180-2914002-11 (D310)

Система вентиляции и отопления

E100

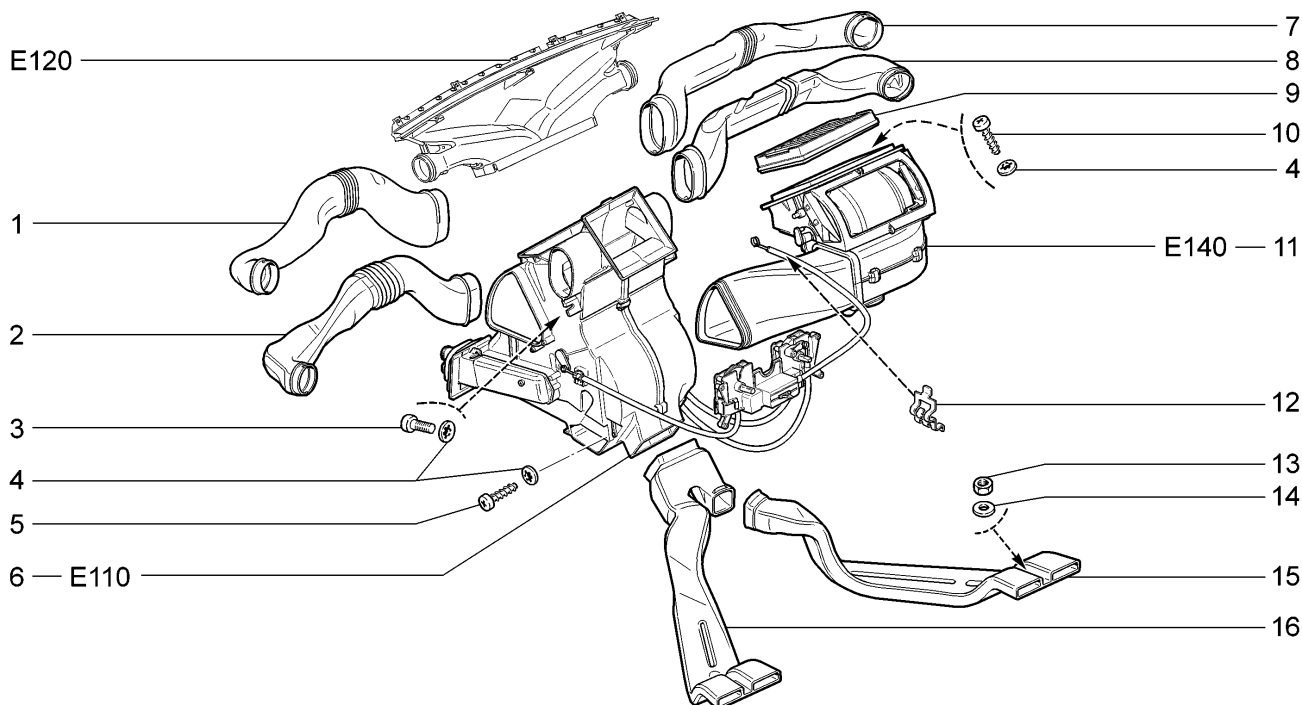

11193-30		11193-31		11193-33		11193-40	
11194-30		11194-33		11194-40		11194-43	
№ поз.	№ извещ. об изменении	Дата выпуска изв.	Вкл. в з/ч	Номер детали, варианты	Применяемость	Кол.	Наименование
1			+	11180-8104049-01 ~		1	Воздуховод бокового сопла вентиляции кузова левый
2			+	11180-8104049-00 ~		1	Воздуховод бокового сопла вентиляции кузова левый
3			+	00001-0032764-01		2	Винт М6х20
4			+	00001-0025991-70		10	Шайба 5 стопорная
5			+	00001-0076711-01		4	Винт 4,9х12,7 самонарезающий
6			+	11180-8101010-00		1	Отопитель с управлением в сборе
7			+	11180-8104048-01 ~		1	Воздуховод бокового сопла вентиляции кузова правый
8			+	11180-8104048-00 ~		1	Воздуховод бокового сопла вентиляции кузова правый
9			+	11180-8122010-00 ~		1	Фильтр воздушный
9			+	11180-8122010-01 ~		1	Фильтр воздушный
9			+	11180-8122010-03 ~		1	Фильтр воздушный
10			+	00001-0076712-01		4	Винт 4,9х15,9 самонарезающий
11			+	11180-8118010-00		1	Вентилятор системы отопления
12			+	11180-8109135-00		1	Скоба крепления тяг
13			+	00001-0058962-11		2	Гайка М6
14			+	00001-0005194-01		2	Шайба 6
15				11180-8104032-10		1	Воздухопровод обогрева салона задний
16				11180-8101342-10		1	Воздухопровод обогрева салона передний

Система вентиляции и отопления  
(14,16,114,116)

E101

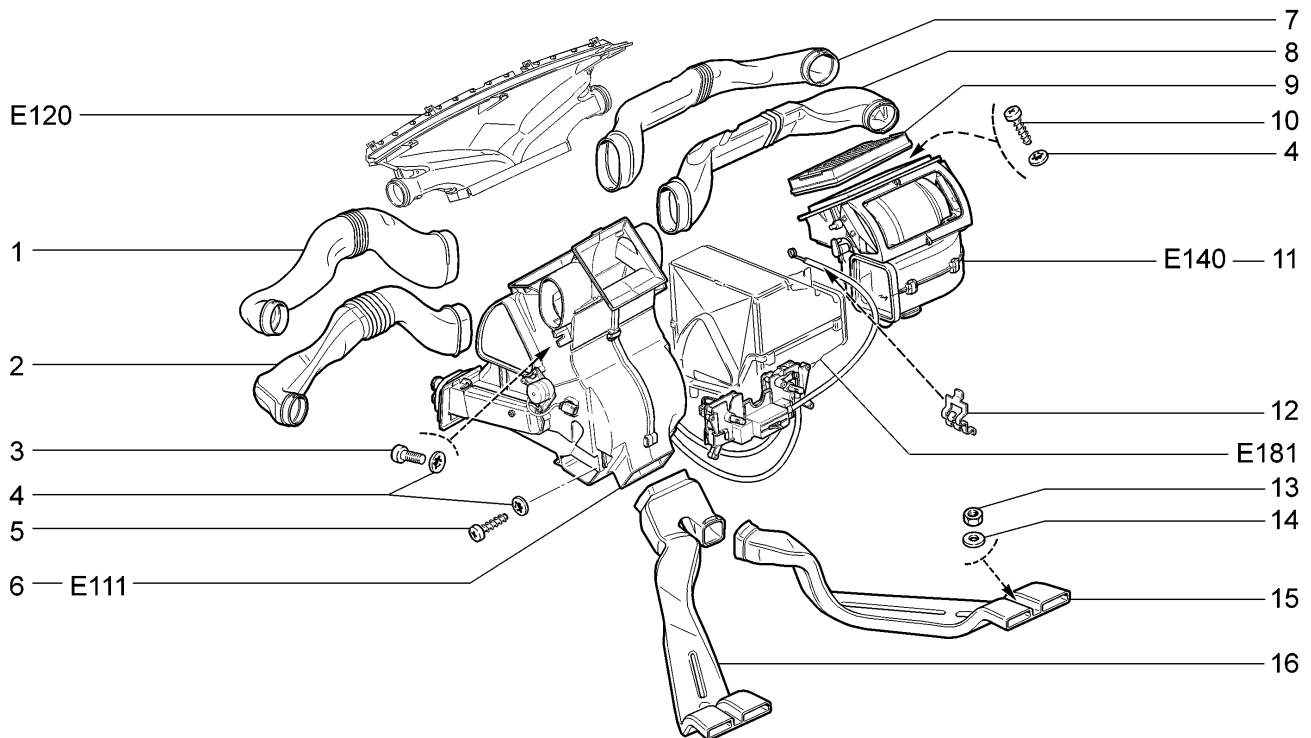

11193-30							
11194-30	11194-33	11194-40	11194-43				
№ поз.	№ извещ. об изменении	Дата выпуска изв.	Вкл. в з/ч	Номер детали, варианты	Применяемость	Кол.	Наименование
1			+	11180-8104049-01 ~		1	Воздуховод бокового сопла вентиляции кузова левый
2			+	11180-8104049-00 ~		1	Воздуховод бокового сопла вентиляции кузова левый
3			+	00001-0032764-01		2	Винт М6х20
4			+	00001-0025991-70		10	Шайба 5 стопорная
5			+	00001-0076711-01		4	Винт 4,9х12,7 самонарезающий
6			+	11186-8101010-00		1	Отопитель с управлением в сборе
7			+	11180-8104048-01 ~		1	Воздуховод бокового сопла вентиляции кузова правый
8			+	11180-8104048-00 ~		1	Воздуховод бокового сопла вентиляции кузова правый
9			+	11180-8122010-00 ~		1	Фильтр воздушный
9			+	11180-8122010-01 ~		1	Фильтр воздушный
9			+	11180-8122010-03 ~		1	Фильтр воздушный
10			+	00001-0076712-01		4	Винт 4,9х15,9 самонарезающий
11			+	11186-8118010-00		1	Вентилятор системы отопления и кондиционирования
12			+	11180-8109135-00		1	Скоба крепления тяг
13			+	00001-0058962-11		2	Гайка М6
14			+	00001-0005194-01		2	Шайба 6
15				11180-8104032-10		1	Воздуховод обогрева салона задний
16				11180-8101342-10		1	Воздуховод обогрева салона передний



Отопитель с управлением и шлангами

E110

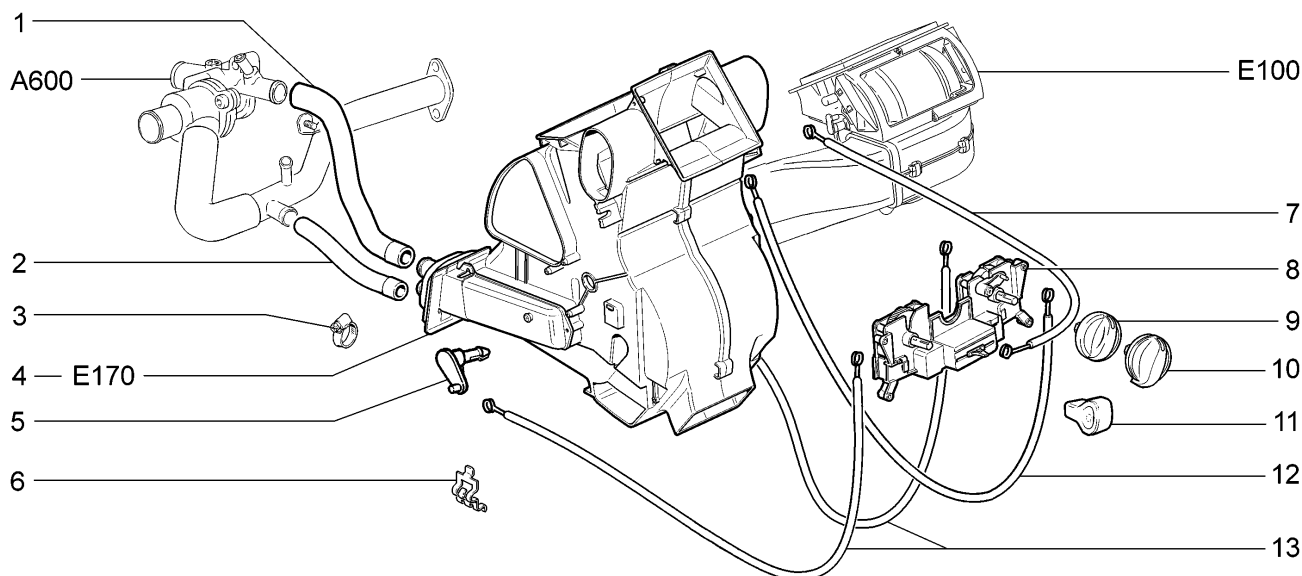

11193-30		11193-31		11193-33		11193-40	
11194-30		11194-33		11194-40		11194-43	
№ поз.	№ извещ. об изменении	Дата выпуска изв.	Вкл. в э/ч	Номер детали, варианты	Применяемость	Кол.	Наименование
1			+	11180-8101200-10		1	Шланг отопителя подводящий
2			+	11180-8101204-10		1	Шланг отопителя отводящий
3			+	21080-1300080-60		4	Хомут винтовой
4			+	11180-8101012-00		1	Отопитель в сборе
5				11180-8101392-00 ~		1	Рычаг привода заслонки
5				11180-8101392-01 ~		1	Рычаг привода заслонки
6			+	11180-8109135-00		7	Скоба крепления тяг
7			+	11180-8109200-00		1	Тяга привода заслонки рециркуляции
8			+	11180-8109020-00		1	Рычаги управления отопителем
9			+	11180-8109220-00 ~		2	Ручка привода управления заслонками
10			+	11180-8109220-10 ~		2	Ручка привода управления заслонками
11			+	11180-8109044-00		1	Рукоятка рычага управления заслонкой рециркуляции
12			+	11180-8109170-00		1	Тяга привода заслонки обогрева ветрового стекла
13			+	11180-8109164-00		2	Тяга привода заслонки обогрева ног

# Отопитель с управлением и шлангами (14,16,114,116)

E111

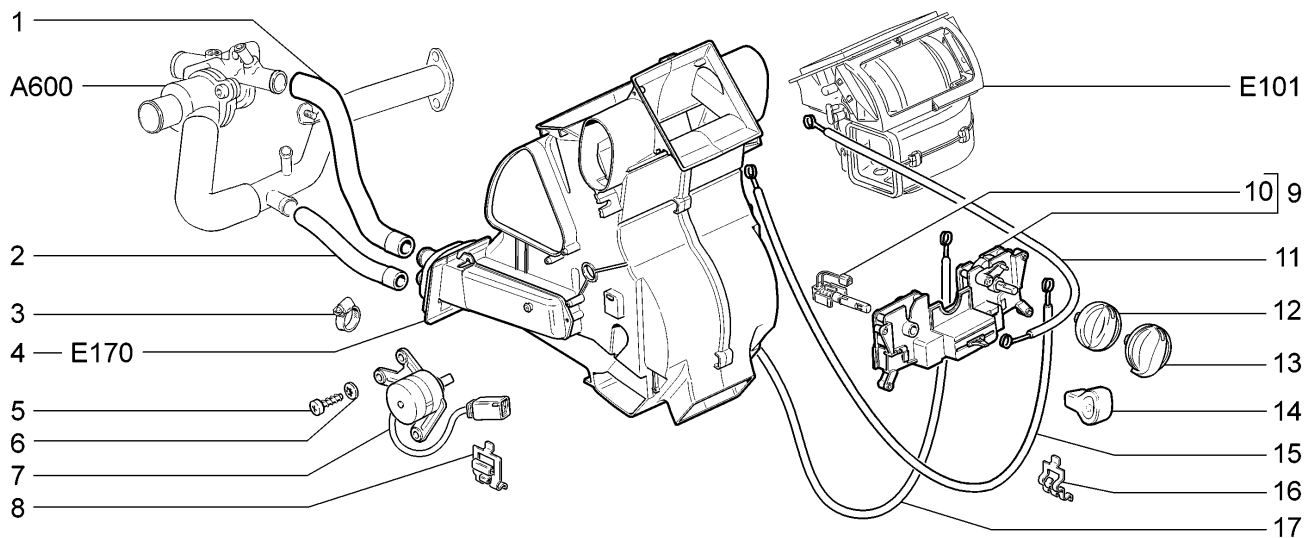

11193-30							
11194-30		11194-33	11194-40	11194-43			
№ поз.	№ извещ. об изменении	Дата выпуска изв.	Вкл. в з/ч	Номер детали, варианты	Применяемость	Кол.	Наименование
1			+	11180-8101200-10		1	Шланг отопителя подводящий
2			+	11180-8101204-10		1	Шланг отопителя отводящий
3			+	21080-1300080-60		4	Хомут винтовой
4			+	11180-8101012-00		1	Отопитель в сборе
5			+	00001-0076692-01		3	Винт 3,6x15,9 самонарезающий
6			+	00001-0025980-70		3	Шайба 4 стопорная
7			+	11180-8127200-00 ~		1	Моторедуктор заслонки отопителя
7			+	11180-8127200-01 ~		1	Моторедуктор заслонки отопителя
7			+	11180-8127200-02 ~		1	Моторедуктор заслонки отопителя
7			+	11180-8127200-03 ~		1	Моторедуктор заслонки отопителя
8			+	11180-8127011-00		1	Скоба
9				11186-8109020-00		1	Рычаги управления отопителем с задатчиком
10			+	11186-8128070-00 ~		1	Задатчик температуры воздуха салона
10			+	11186-8128070-01 ~		1	Задатчик температуры воздуха салона
11			+	11180-8109200-00		1	Тяга привода заслонки рециркуляции
12			+	11180-8109220-00 ~		2	Ручка привода управления заслонками
13			+	11180-8109220-10 ~		2	Ручка привода управления заслонками
14			+	11180-8109044-00		1	Рукоятка рычага управления заслонкой рециркуляции
15			+	11180-8109170-00		1	Тяга привода заслонки обогрева ветрового стекла
16			+	11180-8109135-00		5	Скоба крепления тяг
17			+	11180-8109164-00		1	Тяга привода заслонки обогрева ног

# Воздухопроводы обогрева стекол

E120

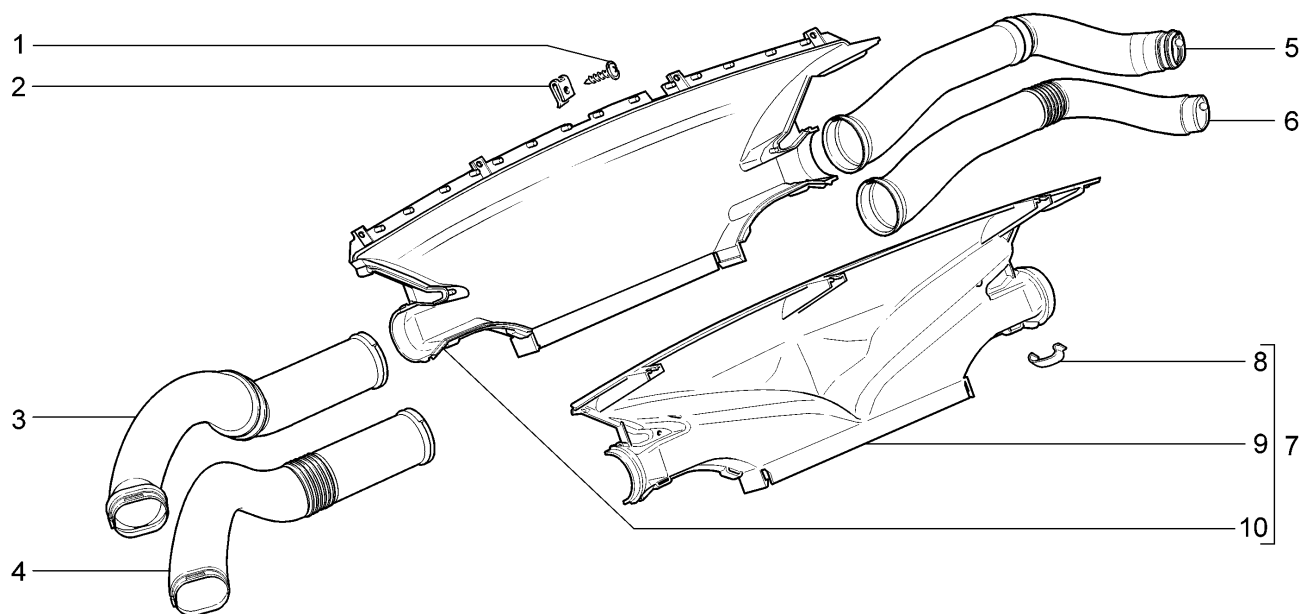

11193-30		11193-31		11193-33		11193-40	
11194-30		11194-33		11194-40		11194-43	
№ поз.	№ извещ. об изменении	Дата выпуска изв.	Вкл. в з/ч	Номер детали, варианты	Применяемость	Кол.	Наименование
1			+	21140-5325388-00		7	Винт самонарезающий
2			+	00001-0041897-76		7	Скоба
3			+	11180-8108033-00 ~		1	Воздухопровод обогрева бокового стекла левый
4			+	11180-8108033-01 ~		1	Воздухопровод обогрева бокового стекла левый
5			+	11180-8108032-00 ~		1	Воздухопровод обогрева бокового стекла правый
6			+	11180-8108032-01 ~		1	Воздухопровод обогрева бокового стекла правый
7			+	11180-8102120-00		1	Воздухопровод обогрева ветрового стекла в сборе
8			+	21080-8101110-00		8	Скоба
9			+	11180-8102124-00		1	Воздухопровод обогрева ветрового стекла задний
10			+	11180-8102122-00		1	Воздухопровод обогрева ветрового стекла передний

## Сопла вентиляции кузова

E130

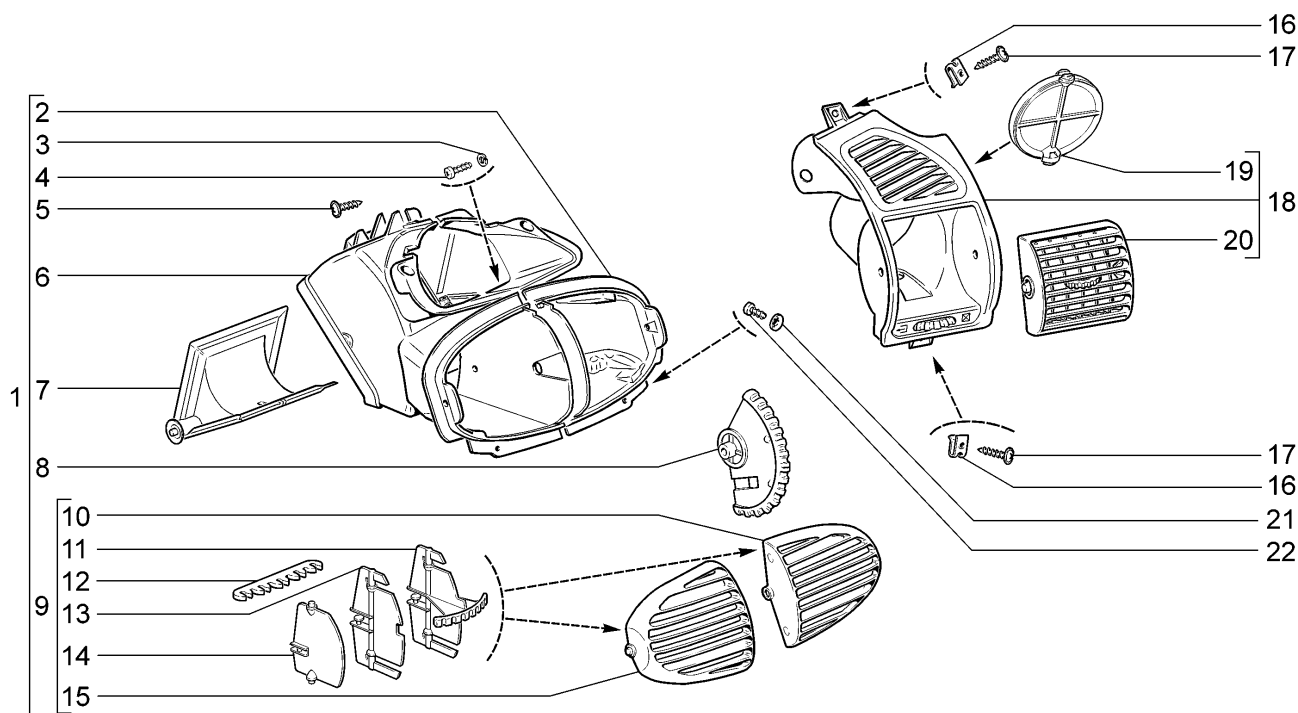

№ поз.	№ извещ. об изменении	Дата выпуска изв.	Вкл. в з/ч	Номер детали, варианты	Применяемость	Кол.	Наименование
1			+	11180-8104030-00		1	Сопло вентиляции кузова центральное в сборе
2			+	11180-8104092-00		1	Корпус центрального сопла правый
3			+	00001-0011953-70		1	Шайба 4 пружинная
4			+	00001-0076691-01		1	Винт 3,6x12,7 самонарезающий
5			+	21140-5325378-00		4	Винт самонарезающий
6			+	11180-8104093-00		1	Корпус центрального сопла левый
7			+	11180-8104050-00		1	Заслонка центрального сопла
8			+	11180-8104062-00		1	Рычаг привода заслонки
9			+	11180-8104090-00		1	Сопло центральное правое в сборе
9			+	11180-8104091-00		1	Сопло центральное левое в сборе
10			+	11180-8104080-00		1	Сопло центральное правое
11				11180-8104134-00		2	Лопатка ведущая центрального сопла
12				11180-8104139-00		2	Толкатель лопаток центрального сопла
13				11180-8104138-00		6	Лопатка ведомая большая центрального сопла
14				11180-8104136-00		2	Лопатка ведомая малая центрального сопла
15			+	11180-8104081-00		1	Сопло центральное левое
16			+	21010-8109137-00		4	Гайка пружинная
17			+	21140-5325388-00		4	Винт самонарезающий
18			+	11180-8104040-00		1	Сопло вентиляции кузова боковое правое в сборе

# Сопла вентиляции кузова

E130

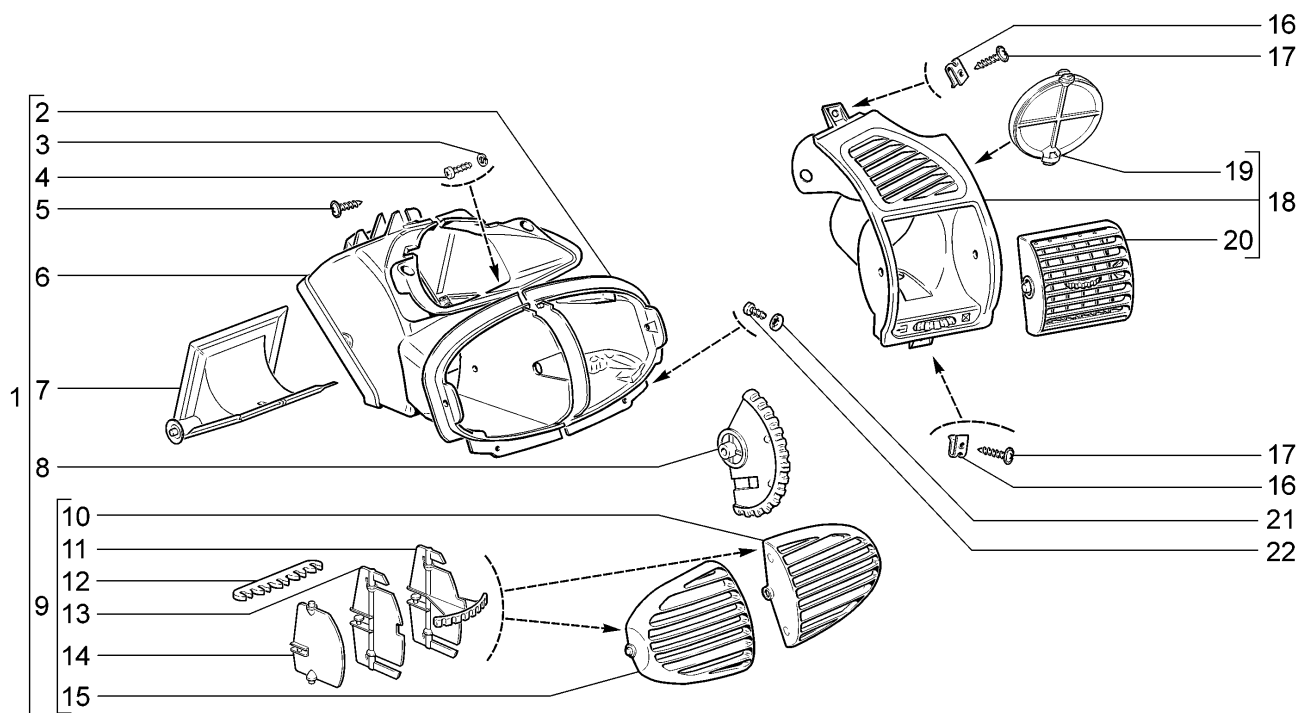

11193-30		11193-31		11193-33		11193-40	
11194-30		11194-33		11194-40		11194-43	
№ поз.	№ извещ. об изменении	Дата выпуска изв.	Вкл. в з/ч	Номер детали, варианты	Применяемость	Кол.	Наименование
18			+	11180-8104041-00		1	Сопло вентиляции кузова боковое левое в сборе
19			+	11180-8104051-00		2	Заслонка бокового сопла
20			+	11180-8104061-00		2	Сопло боковое
21			+	00001-0025991-71		4	Шайба 5 стопорная
22			+	00001-0076700-01		4	Винт 4,3x9,5 самонарезающий

## Вентилятор климатической установки

E140

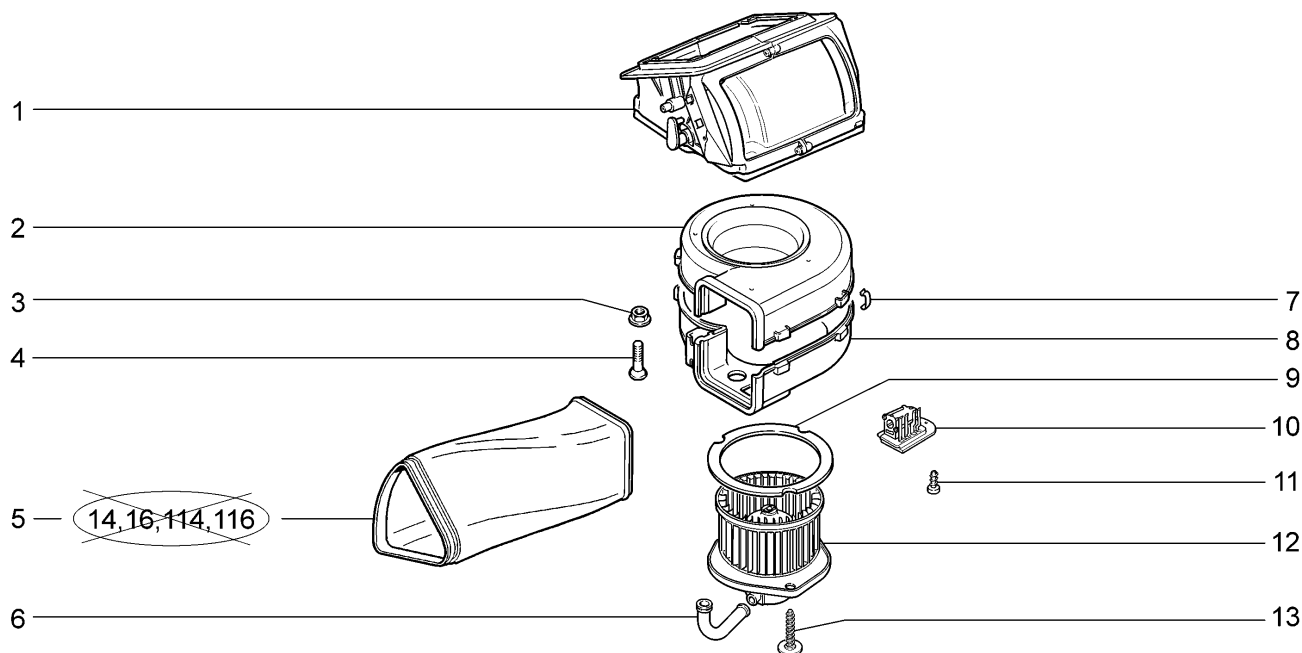

11193-30		11193-31		11193-33		11193-40	
11194-30		11194-33		11194-40		11194-43	
№ поз.	№ извещ. об изменении	Дата выпуска изв.	Вкл. в з/ч	Номер детали, варианты	Применяемость	Кол.	Наименование
1			+	11180-8119020-00		1	Воздухозаборник в сборе
2				21230-8118036-00		1	Улитка вентилятора верхняя
3			+	00001-0038318-01		4	Гайка М5 с зубчатым буртиком
4			+	00001-0032992-01		4	Винт М5х12
5				11180-8119124-00	(14,16,114,116)	1	Воздухопровод промежуточный
6			+	21230-8118096-00		1	Патрубок подвода воздуха
7			+	21080-8101110-00		6	Скоба
8				21230-8118037-00		1	Улитка вентилятора нижняя
9			+	21230-8118097-00		1	Уплотнитель фланца вентилятора
10			+	21230-8118022-00 ~		1	Резистор добавочный
10			+	21230-8118022-01 ~		1	Резистор добавочный
11			+	00001-0076691-01		1	Винт 3,6х12,7 самонарезающий
12			+	11180-8118020-00 ~		1	Электровентилятор отопителя
12			+	11180-8118020-01 ~		1	Электровентилятор отопителя
12			+	11180-8118020-02 ~		1	Электровентилятор отопителя
13			+	21230-6302332-00		3	Винт самонарезающий

## Щиток водоотражательный

E150

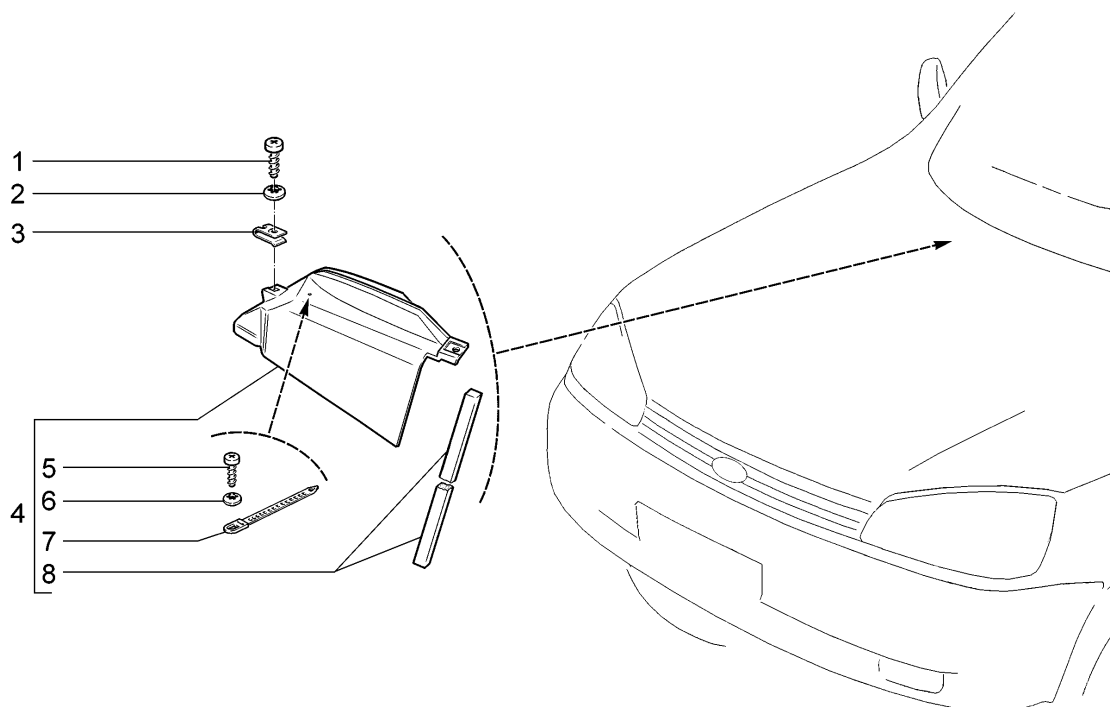

11193-30		11193-31		11193-33		11193-40	
11194-30		11194-33		11194-40		11194-43	
№ поз.	№ извещ. об изменении	Дата выпуска изв.	Вкл. в з/ч	Номер детали, варианты	Применяемость	Кол.	Наименование
1			+	00001-0076701-01		2	Винт 4,3x12,7 самонарезающий
2			+	00001-0025995-71		2	Шайба 6 стопорная
3			+	21010-8109137-00		2	Гайка пружинная
4			+	11180-8119050-00		1	Щиток водоотражательный в сборе
5			+	00001-0076691-01		1	Винт 3,6x12,7 самонарезающий
6			+	00001-0025980-70		1	Шайба 4 стопорная
7			+	00001-0045676-80		1	Хомут 84,5
8			+	21110-8101195-10		1	Уплотнитель

# Дефлекторы вытяжной вентиляции

E160

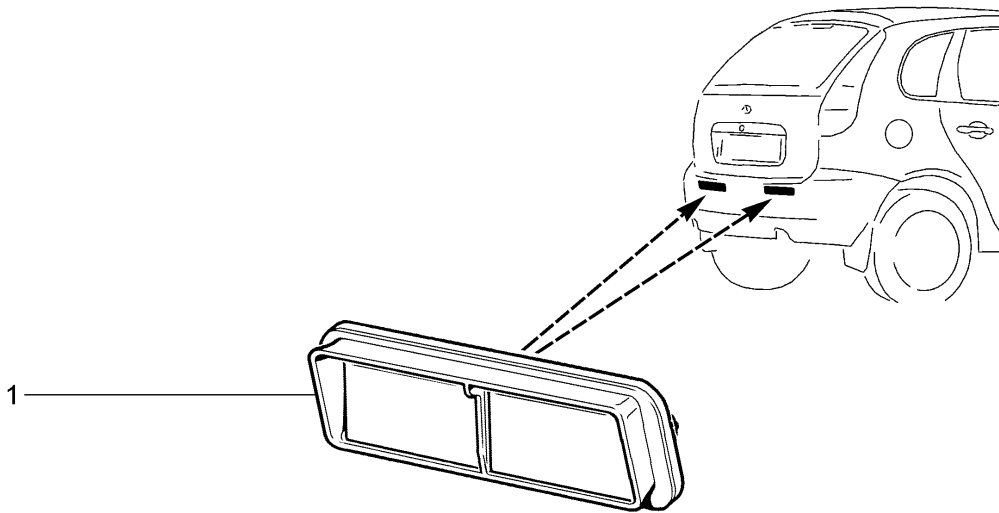

11193-30		11193-31		11193-33		11193-40	
11194-30		11194-33		11194-40		11194-43	
№ поз.	№ извещ. об изменении	Дата выпуска изв.	Вкл. в з/ч	Номер детали, варианты	Применяемость	Кол.	Наименование
1			+	11180-8104086-00		2	Дефлектор вытяжной вентиляции



## Радиатор отопителя

E170

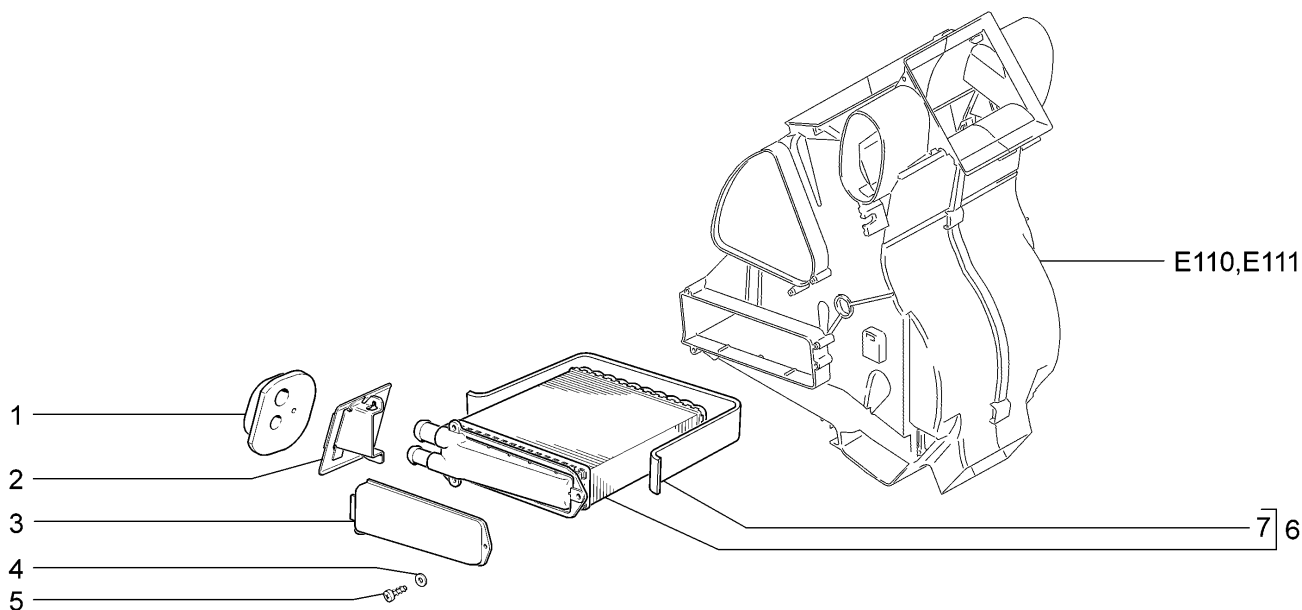

№ поз.	№ извещ. об изменении	Дата выпуска изв.	Вкл. в з/ч	Номер детали, варианты	Применяемость	Кол.	Наименование
1				11180-8101214-00		1	Уплотнитель труб радиатора отопителя
2				11180-8101230-00		1	Каркас уплотнителя труб радиатора отопителя
3				11180-8101026-00		1	Крышка кожуха отопителя
4			+	00001-0005193-01		3	Шайба 5
5			+	00001-0076701-01		3	Винт 4,3x12,7 самонарезающий
6			+	11180-8101050-00		1	Радиатор отопителя с уплотнителем в сборе
7			+	21230-8101074-00		1	Уплотнитель радиатора отопителя

# Система кондиционирования (14, 16, 114, 116)

E181

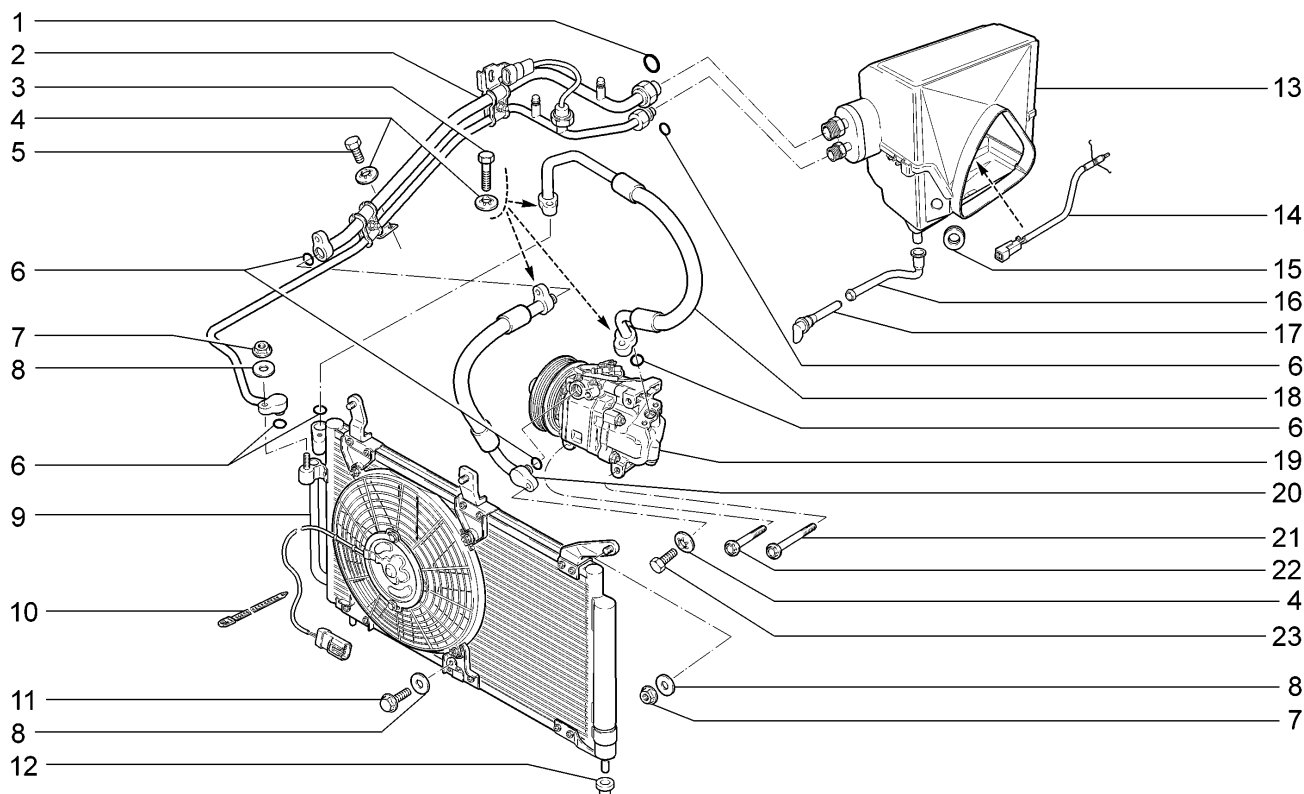

11193-30		11194-30		11194-33	11194-40	11194-43		
№ поз.	№ извещ. об изменении	Дата выпуска изв.	Вкл. в з/ч	Номер детали, варианты	Применяемость	Кол.	Наименование	
1			+	21700-8120256-00		1	Кольцо уплотнительное d=13,5	
2			+	11180-8120100-10		1	Блок трубопроводов в сборе	
3			+	00001-0009028-21		3	Болт М6х30	
4			+	00001-0025982-71		5	Шайба 6 стопорная	
5			+	00001-0009020-21		1	Болт М6х12	
6			+	21700-8120228-00		6	Кольцо уплотнительное d=7,5	
7			+	00001-0038321-01		4	Гайка М6 с зубчатым буртиком	
8			+	00001-0026444-01		5	Шайба 6	
9			+	11180-8112010-10		1	Конденсатор в сборе	
10			+	00001-0045676-80		1	Хомут 84,5	
11			+	00001-0038360-21		1	Болт М6х12 с зубчатым буртиком	
12			+	11180-8112042-00		2	Опора конденсатора	
13			+	11180-8116010-10		1	Блок испарителя в сборе	
14			+	11186-8121030-00		1	Датчик температуры испарителя	
15				11180-8116082-00		1	Уплотнитель блока испарителя	
16			+	11180-8116162-00		1	Шланг испарителя отводящий	
17			+	11180-8116128-00		1	Штуцер отвода конденсата	
18			+	11180-8120310-00		1	Трубопровод компрессора нагнетающий	
19			+	11180-8111012-10		1	Компрессор с муфтой в сборе	
20			+	11180-8120300-00		1	Трубопровод компрессора всасывающий	
21			+	11180-8111510-00		3	Болт крепления компрессора М8х95	
22			+	11180-8111511-00		1	Болт крепления компрессора М8х75	
23			+	00001-0009030-21		1	Болт М6х35	

**Омыватели** **E200**

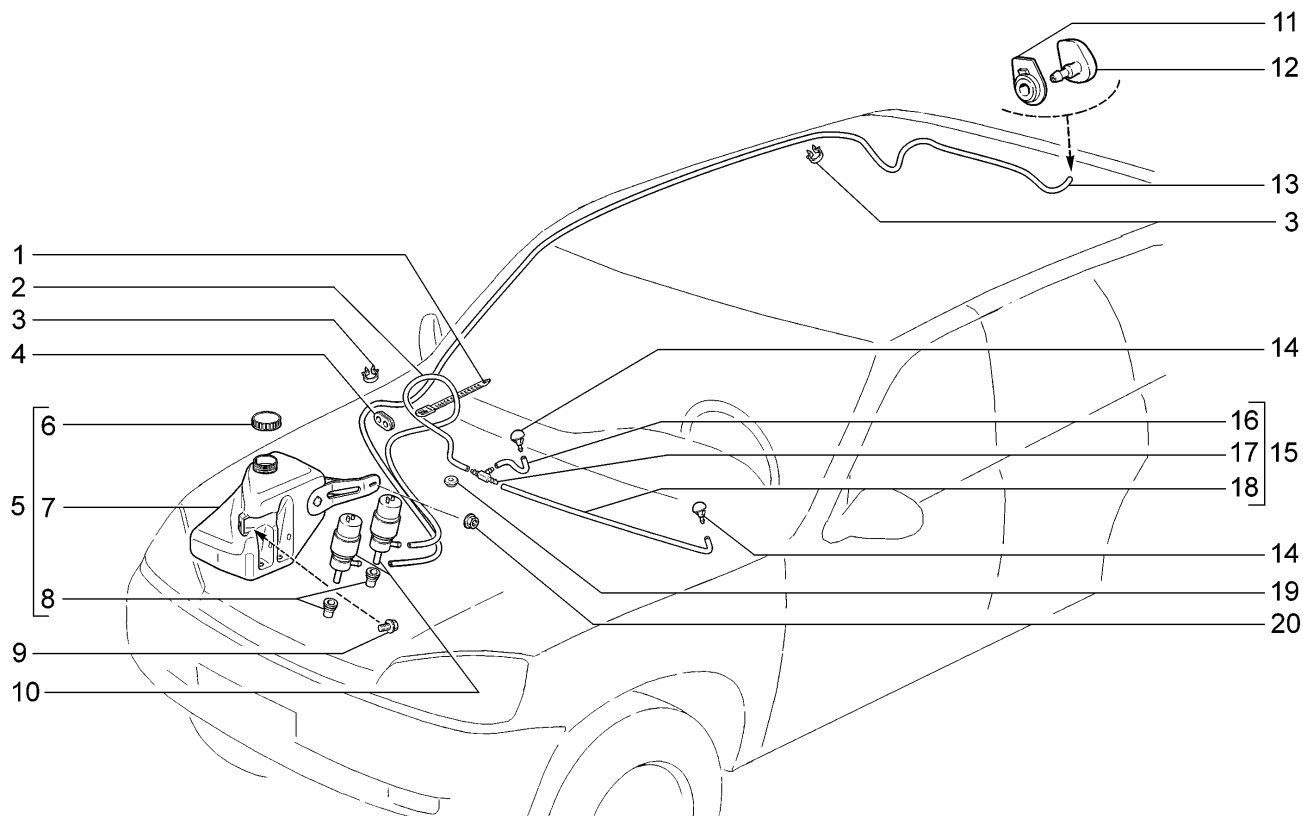

<b>11193-30</b>	<b>11193-31</b>	<b>11193-33</b>	<b>11193-40</b>
<b>11194-30</b>	<b>11194-33</b>	<b>11194-40</b>	<b>11194-43</b>

№ поз.	№ извещ. об изменении	Дата выпуска изв.	Вкл. в з/ч	Номер детали, варианты	Применяемость	Кол.	Наименование
1			+	00001-0045676-80		1	Хомут 84,5
2			+	11180-5208095-00		1	Трубка от насоса омывателя к тройнику 1390мм
3			+	00001-0045696-80		2	Скоба 12х3
4				21010-1104089-00		1	Уплотнитель
5			+	11180-5208102-10		1	Бачок омывателя в сборе
6			+	21080-5208422-10		1	Крышка
7			+	11180-5208104-10		1	Бачок омывателя
8			+	21100-5208458-00		2	Уплотнитель насоса омывателя
9			+	00001-0038364-21		1	Болт М6х16 с зубчатым буртиком
10			+	21100-5208009-00 ~		2	Насос омывателя
10			+	21100-5208009-05 ~		2	Насос омывателя
10			+	21100-5208009-07 ~		2	Насос омывателя
10			+	21100-5208009-10 ~		2	Насос омывателя
11				11170-6314084-00		1	Уплотнитель жиклера
12			+	11170-6314060-00 ~		1	Жиклер омывателя
12			+	11170-6314060-01 ~		1	Жиклер омывателя
13			+	11190-6314096-00		1	Трубка от насоса омывателя к жиклеру 4065мм
14			+	21080-5208060-00		2	Жиклер омывателя
14			+	21230-5208060-00 ~	(Е-4)	2	Жиклер омывателя
14			+	21230-5208060-01 ~	(Е-4)	2	Жиклер омывателя
15			+	11180-5208090-00		1	Трубки омывателя в сборе

# Омыватель ветрового стекла

E200

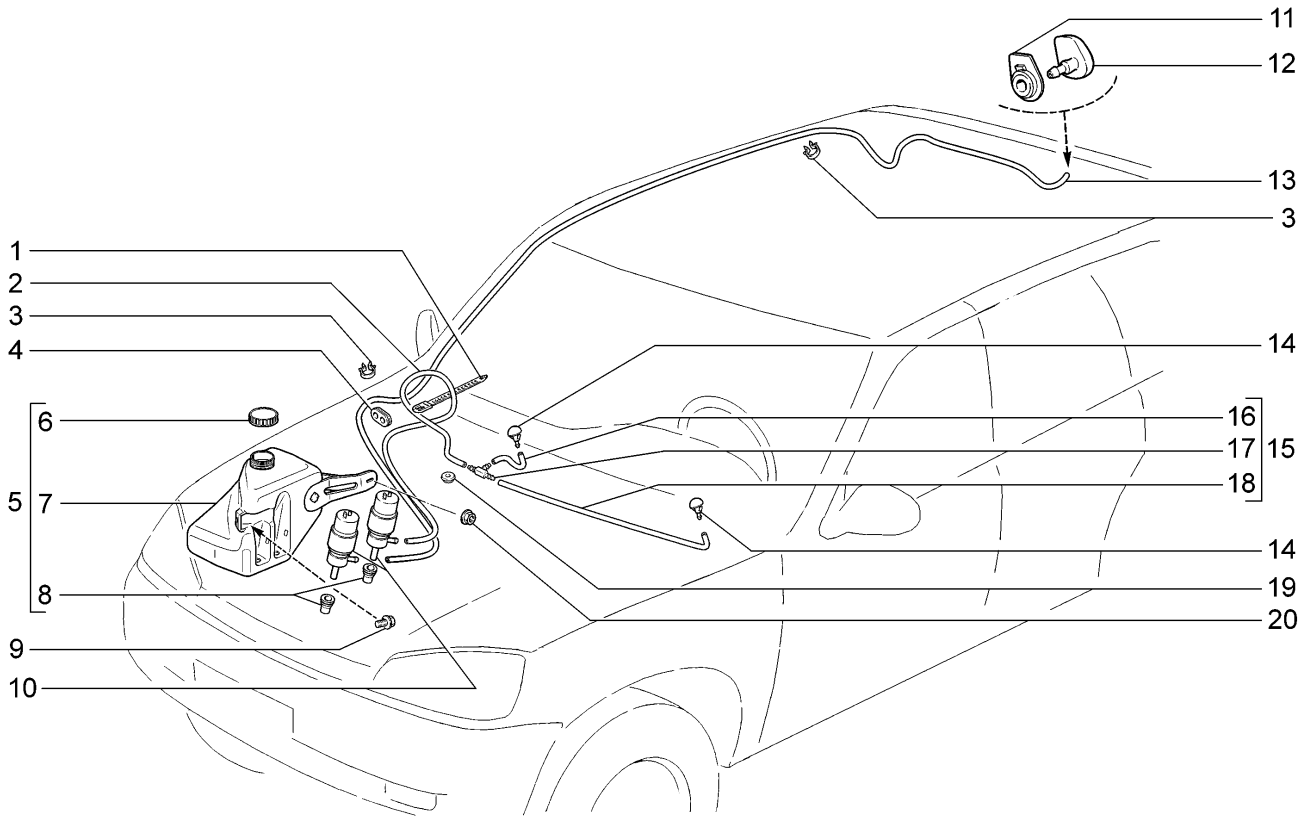

11193-30		11193-31		11193-33		11193-40	
11194-30		11194-33		11194-40		11194-43	
№ поз.	№ извещ. об изменении	Дата выпуска изв.	Вкл. в з/ч	Номер детали, варианты	Применяемость	Кол.	Наименование
16			+	11180-5208098-00		1	Трубка 156мм
17			+	21050-1127036-00		1	Тройник
18			+	11180-5208097-00		1	Трубка 520мм
19			+	11180-5208124-00		1	Уплотнитель
20			+	00001-0038321-01		1	Гайка М6 с зубчатым буртиком

# Стеклоочиститель передний

E300

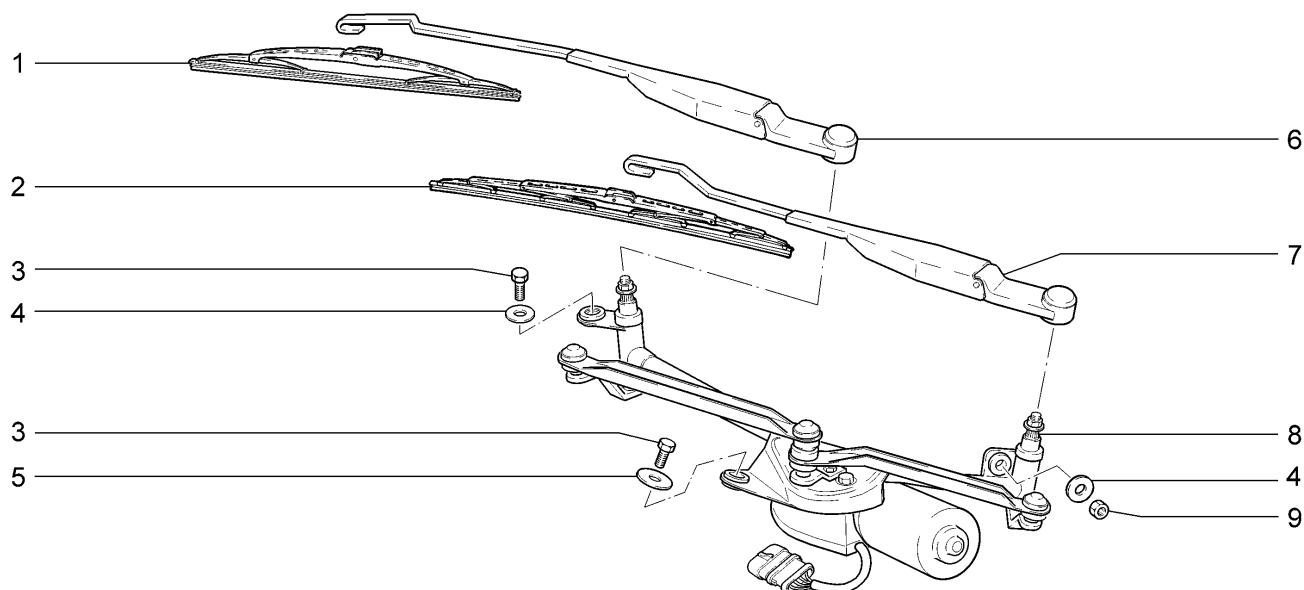

11193-30		11193-31		11193-33		11193-40	
11194-30		11194-33		11194-40		11194-43	
№ поз.	№ извещ. об изменении	Дата выпуска изв.	Вкл. в з/ч	Номер детали, варианты	Применяемость	Кол.	Наименование
1			+	11180-5205072-00 ~		1	Щетка стеклоочистителя со стороны пассажира
1			+	11180-5205072-01 ~		1	Щетка стеклоочистителя со стороны пассажира
2			+	11180-5205070-00 ~		1	Щетка стеклоочистителя со стороны водителя
2			+	11180-5205070-01 ~		1	Щетка стеклоочистителя со стороны водителя
3			+	00001-0009024-21		2	Болт М6х20
4			+	00001-0026437-01		2	Шайба 6
5			+	00001-0026406-01		1	Шайба 6
6			+	11180-5205066-00 ~		1	Рычаг стеклоочистителя со стороны пассажира
6			+	11180-5205066-01 ~		1	Рычаг стеклоочистителя со стороны пассажира
7			+	11180-5205065-00 ~		1	Рычаг стеклоочистителя со стороны водителя
7			+	11180-5205065-01 ~		1	Рычаг стеклоочистителя со стороны водителя
8			+	11180-5205015-00 ~		1	Привод стеклоочистителя
8			+	11180-5205015-01 ~		1	Привод стеклоочистителя
9			+	00001-0058962-11		1	Гайка М6

## Стеклоочиститель задний

E310

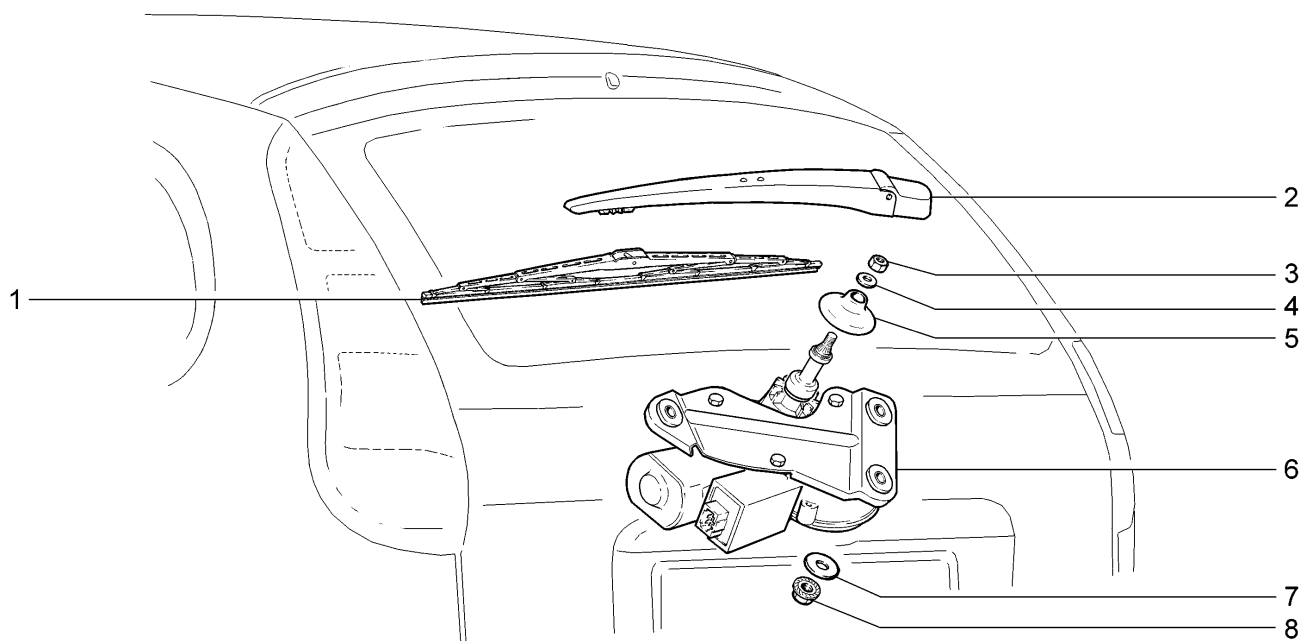

11193-30		11193-31		11193-33		11193-40	
11194-30		11194-33		11194-40		11194-43	
№ поз.	№ извещ. об изменении	Дата выпуска изв.	Вкл. в з/ч	Номер детали, варианты	Применяемость	Кол.	Наименование
1			+	11190-6313200-00 ~		1	Щетка стеклоочистителя
1			+	11190-6313200-01 ~		1	Щетка стеклоочистителя
2			+	11190-6313150-00 ~		1	Рычаг стеклоочистителя
2			+	11190-6313150-01 ~		1	Рычаг стеклоочистителя
3			+	00001-0058962-11		1	Гайка М6
4			+	00001-0005194-01		1	Шайба 6
5			+	21120-6313051-00		1	Колпачок
6			+	11190-6313090-00		1	Мотор-редуктор стеклоочистителя
7			+	00001-0026406-01		3	Шайба 6
8			+	00001-0038321-01		3	Гайка М6 с зубчатым буртиком

# Надувные подушки безопасности

E400

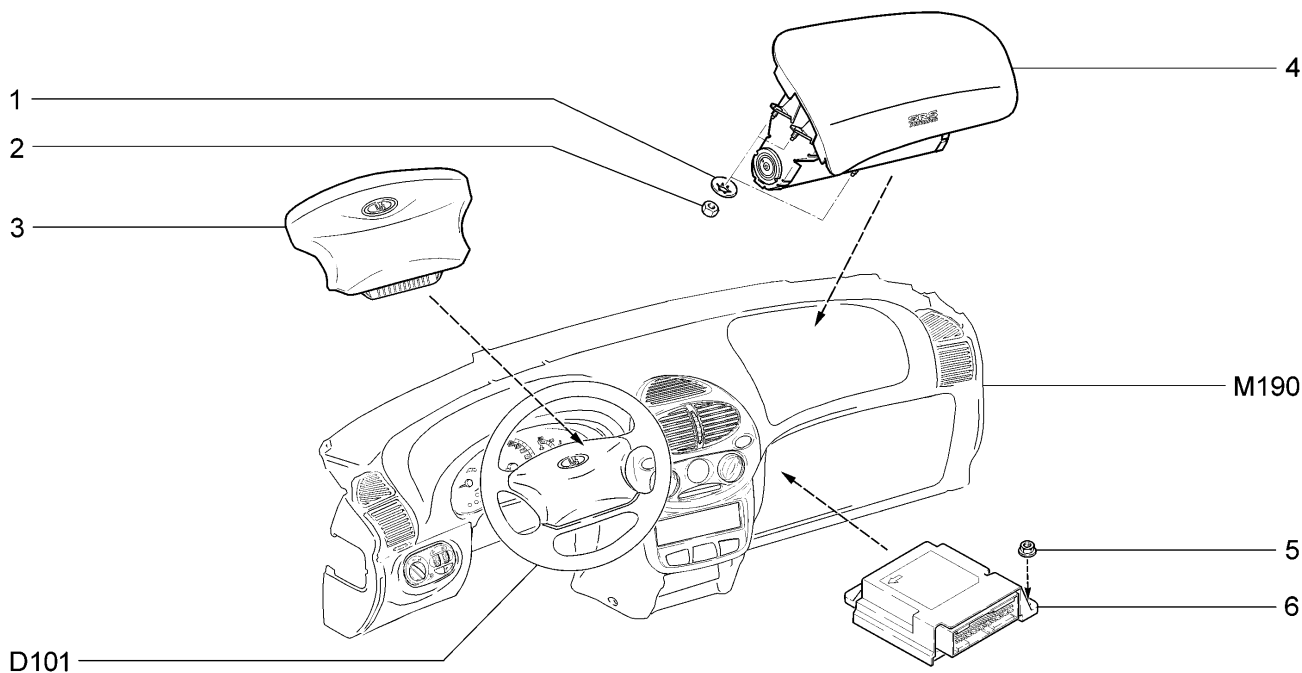

11193-33		11193-40					
11194-33		11194-40		11194-43			
№ поз.	№ извещ. об изменении	Дата выпуска изв.	Вкл. в з/ч	Номер детали, варианты	Применяемость	Кол.	Наименование
1			+	00001-0025981-71		5	Шайба 6x18 стопорная
2			+	00001-0058964-11		5	Гайка М5
3			+	11180-8232010-00		1	Модуль газогенераторный в сборе
4			+	11180-8233020-00		1	Модуль надувной подушки безопасности пассажира
5			+	00001-0038321-01		3	Гайка М6 с зубчатым буртиком
6			+	11180-3824010-00		1	Блок управления системы надувных подушек безопасности

## Контроллер системы управления двигателем

K100

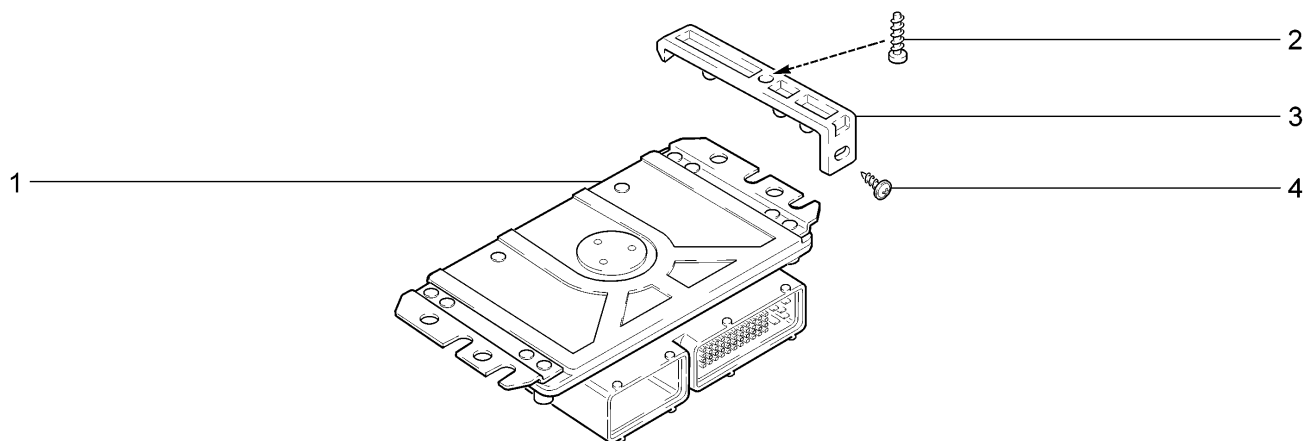

11193-30(01)		11193-31(01)		11193-33(01)		11193-40(02)	
11194-30(03)		11194-33(03)		11194-40(04)		11194-43(04)	
№ поз.	№ извещ. об изменении	Дата выпуска изв.	Вкл. в з/ч	Номер детали, варианты	Применяемость	Кол.	Наименование
1			+	11194-1411020-00	(03)	1	Контроллер ф."BOSH"
1			+	11194-1411020-10	(04)	1	Контроллер ф."BOSH"
1			+	21114-1411020-40	(02)	1	Контроллер ф."BOSH"
1			+	21114-1411020-40 ~	(01)	1	Контроллер ф."BOSH"
1			+	21114-1411020-41 ~	(01)	1	Контроллер ф."АВТЭЛ"
1			+	21114-1411020-42 ~	(01)	1	Контроллер ф."ИТЭЛМА"
2			+	00001-0076710-01		2	Винт 4,9x9,5 самонарезающий
3			+	11187-1411078-00		2	Фиксатор контроллера
4			+	21140-5325388-00		1	Винт самонарезающий



# Выключатель зажигания

K110

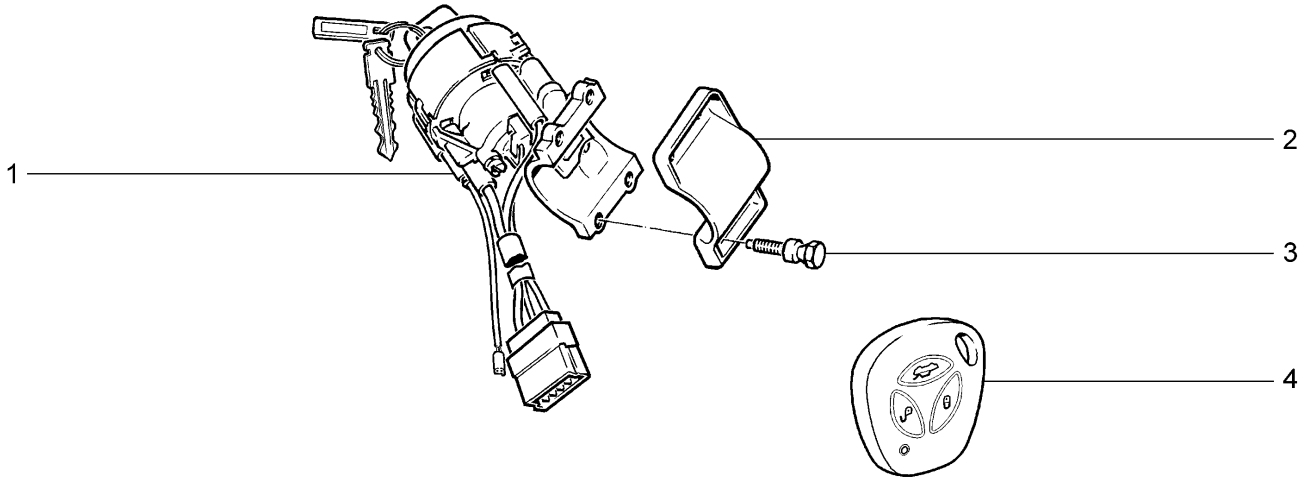

11193-30		11193-31		11193-33		11193-40	
11194-30		11194-33		11194-40		11194-43	
№ поз.	№ извещ. об изменении	Дата выпуска изв.	Вкл. в з/ч	Номер детали, варианты	Применяемость	Кол.	Наименование
1			+	11180-3704010-00 *		1	Выключатель зажигания
2				21100-3704217-00 *		1	Скоба
3			+	21100-3704324-00		4	Болт М6 с отрывной головкой
4			+	11180-3763070-00 ~		1	Пульт дистанционного управления
4			+	11180-3763070-01 ~		1	Пульт дистанционного управления

\* - входит в 11180-6105006-10 (МЗ30)

Модуль и свечи зажигания

K120

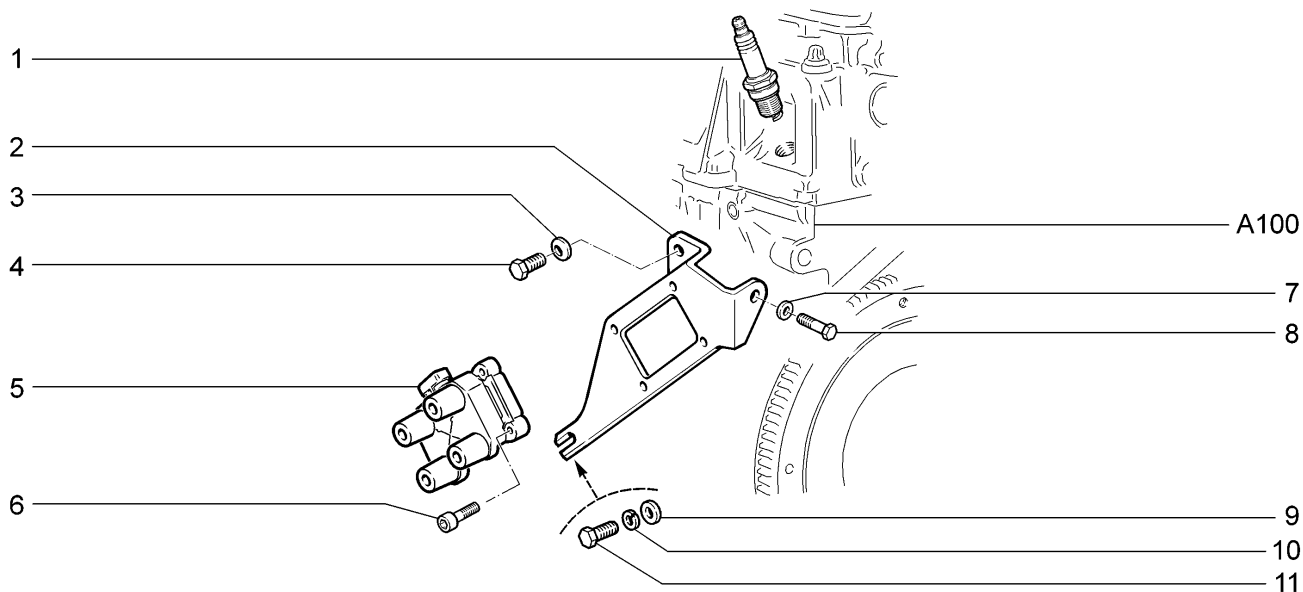

11193-30	11193-31	11193-33	11193-40
----------	----------	----------	----------

№ поз.	№ извещ. об изменении	Дата выпуска изв.	Вкл. в з/ч	Номер детали, варианты	Применяемость	Кол.	Наименование
1			+	21110-3707010-00 ~ *		4	Свеча зажигания
1			+	21110-3707010-03 ~ *		4	Свеча зажигания
2			+	21110-3705410-10 ~		1	Кронштейн
2			+	21110-3705410-11 ~		1	Кронштейн
3			+	00001-0011980-73		1	Шайба 8 пружинная коническая
4			+	00001-0060432-21		1	Болт М8х16
5			+	21110-3705010-01 ~		1	Модуль зажигания
5			+	21110-3705010-02 ~		1	Модуль зажигания
5			+	21110-3705010-03 ~		1	Модуль зажигания
5			+	21110-3705010-04 ~		1	Модуль зажигания
6			+	21080-1003286-00		4	Винт крепления модуля зажигания
7			+	00001-0026470-01		1	Шайба 8
8			+	00001-0060442-21		1	Болт М8х50
9				21110-3705422-00		1	Втулка дистанционная
10			+	00001-0005168-70		1	Шайба 10 пружинная
11			+	00001-0059707-21		1	Болт М10х1,25х25

\* - входит в состав двигателя для зап.частей (А001)

# Модуль и свечи зажигания

K121

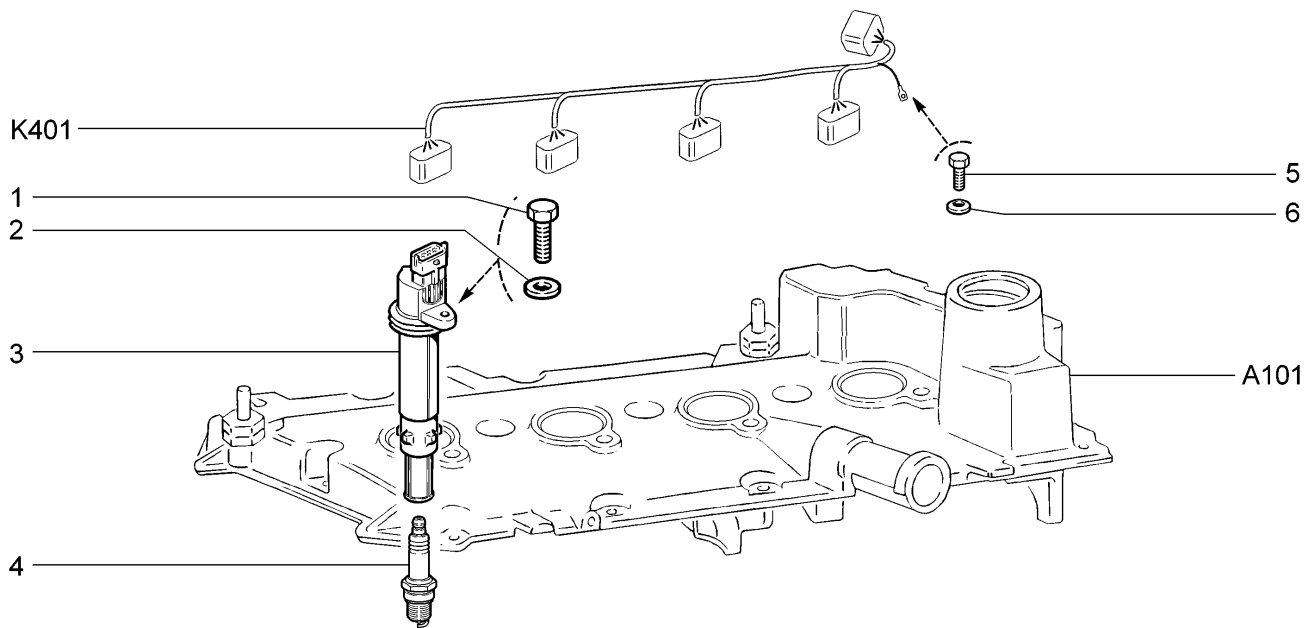

11194-30		11194-33		11194-40		11194-43	
№ поз.	№ извещ. об изменении	Дата выпуска изв.	Вкл. в з/ч	Номер детали, варианты	Применяемость	Кол.	Наименование
1			+	00001-0009024-21		4	Болт М6х20
2			+	00001-0005194-01		4	Шайба 6
3			+	21120-3705010-10		4	Катушка зажигания
4			+	21120-3707010-00 ~		4	Свеча зажигания
4			+	21120-3707010-01 ~		4	Свеча зажигания
5			+	00001-0009021-21		1	Болт М6х14
6			+	00001-0011977-73		1	Шайба 6 пружинная коническая

## Установка батареи аккумуляторной

K130

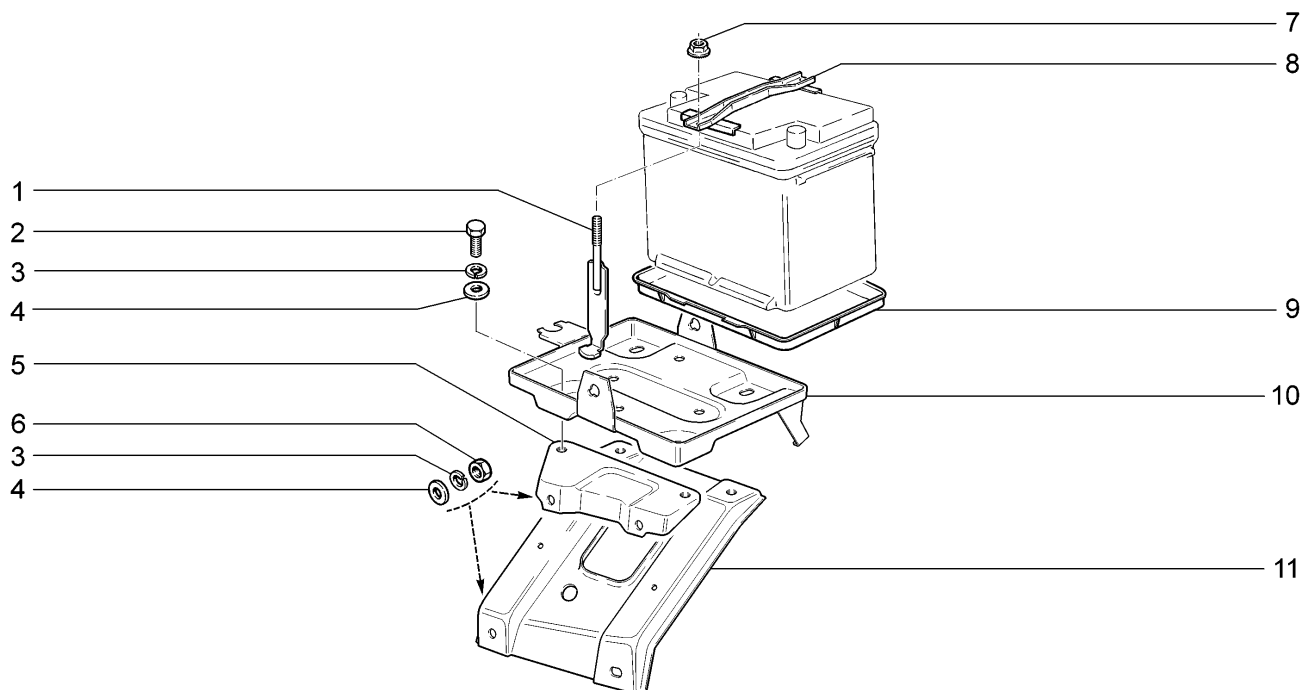

11193-30		11193-31		11193-33		11193-40	
11194-30		11194-33		11194-40		11194-43	
№ поз.	№ извещ. об изменении	Дата выпуска изв.	Вкл. в з/ч	Номер детали, варианты	Применяемость	Кол.	Наименование
1				21230-3703109-10		2	Стяжка
2			+	00001-0060433-21		4	Болт М8х18
3			+	00001-0005166-70		8	Шайба 8 пружинная
4			+	00001-0005196-01		8	Шайба 8
5				11180-8403416-00		1	Кронштейн
6			+	00001-0061008-11		4	Гайка М8
7			+	21100-3701686-00		2	Гайка
8			+	21212-3703110-00		1	Планка
9			+	21230-3703095-00		1	Поддон
10			+	11180-8403400-00		1	Площадка
11			+	11180-8403410-00		1	Опора площадки

## Установка генератора

K140

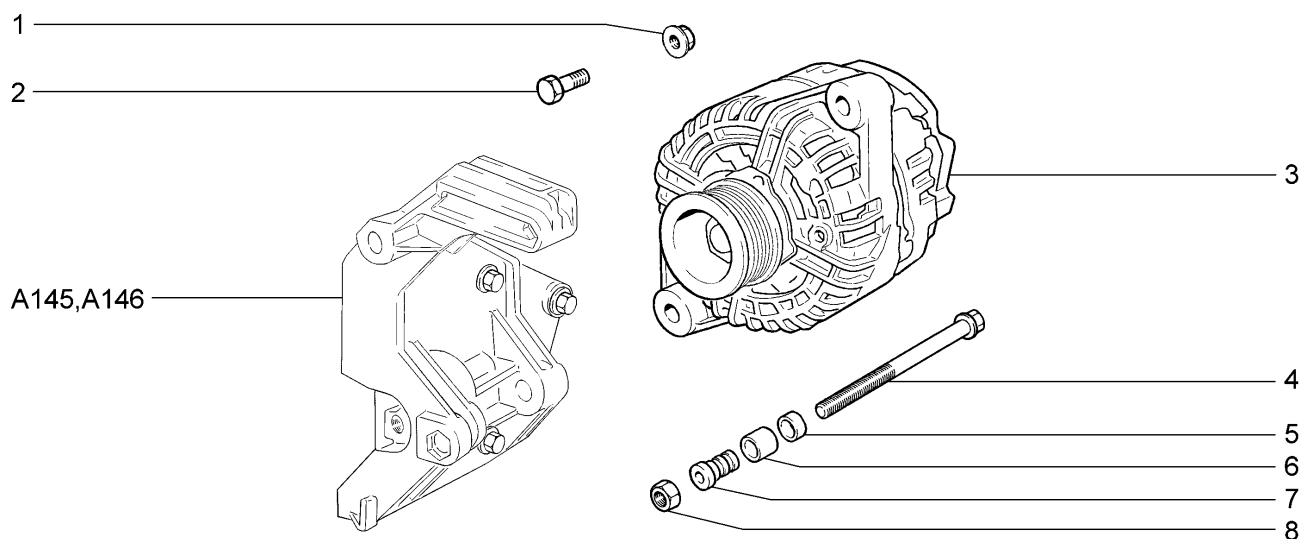

11193-30		11193-31		11193-33		11193-40	
11194-30		11194-33		11194-40		11194-43	
№ поз.	№ извещ. об изменении	Дата выпуска изв.	Вкл. в з/ч	Номер детали, варианты	Применяемость	Кол.	Наименование
1			+	21100-3701686-00		1	Гайка
2			+	00001-0060444-21		1	Болт М8х60
3			+	11190-3701010-00 ~		1	Генератор
3			+	11190-3701010-03 ~		1	Генератор
3			+	21700-3701010-10 ~	(14,16, 114,116)	1	Генератор
3			+	21700-3701010-11 ~	(14,16, 114,116)	1	Генератор
4			+	11180-3701376-00		1	Болт крепления генератора
5			+	21100-3701638-00		1	Вкладыш втулки
6			+	21100-3701637-00		1	Опора резиновая
7			+	21100-3701634-00		1	Втулка компенсирующая
8			+	00001-0061008-21		1	Гайка М8

Стартер (10,110)

K150

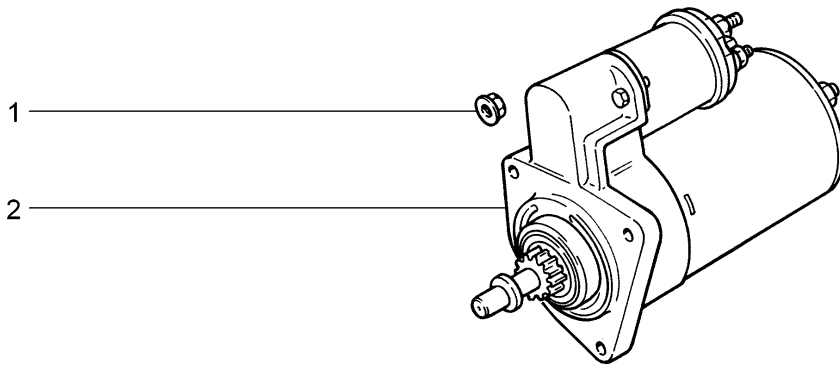

11193-30	11193-31
----------	----------

№ поз.	№ извещ. об изменении	Дата выпуска изв.	Вкл. в з/ч	Номер детали, варианты	Применяемость	Кол.	Наименование
1			+	21100-3701686-00		3	Гайка
2			+	21080-3708010-06 ~		1	Стартер
2			+	21080-3708010-07 ~		1	Стартер
2			+	21090-3708010-01 ~		1	Стартер
2			+	21130-3708010-00 ~		1	Стартер

# Стартер

K151

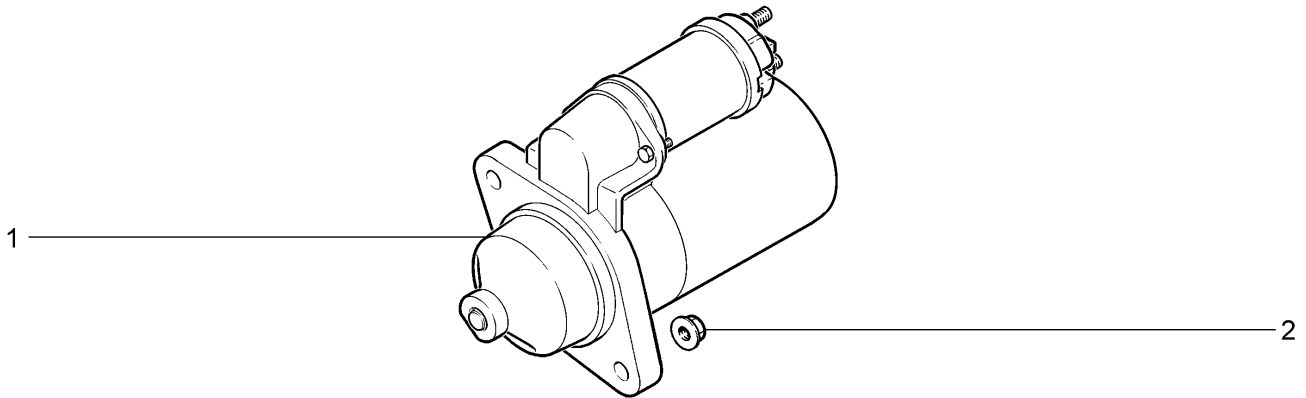

11193-30		11193-33		11193-40			
11194-30		11194-33		11194-40		11194-43	
№ поз.	№ извещ. об изменении	Дата выпуска изв.	Вкл. в з/ч	Номер детали, варианты	Применяемость	Кол.	Наименование
1			+	21100-3708010-00 ~		1	Стартер
1			+	21100-3708010-02 ~		1	Стартер
1			+	21110-3708010-01 ~		1	Стартер
2				21100-1001257-00		2	Гайка М10х1,25

# Освещение переднее

K200

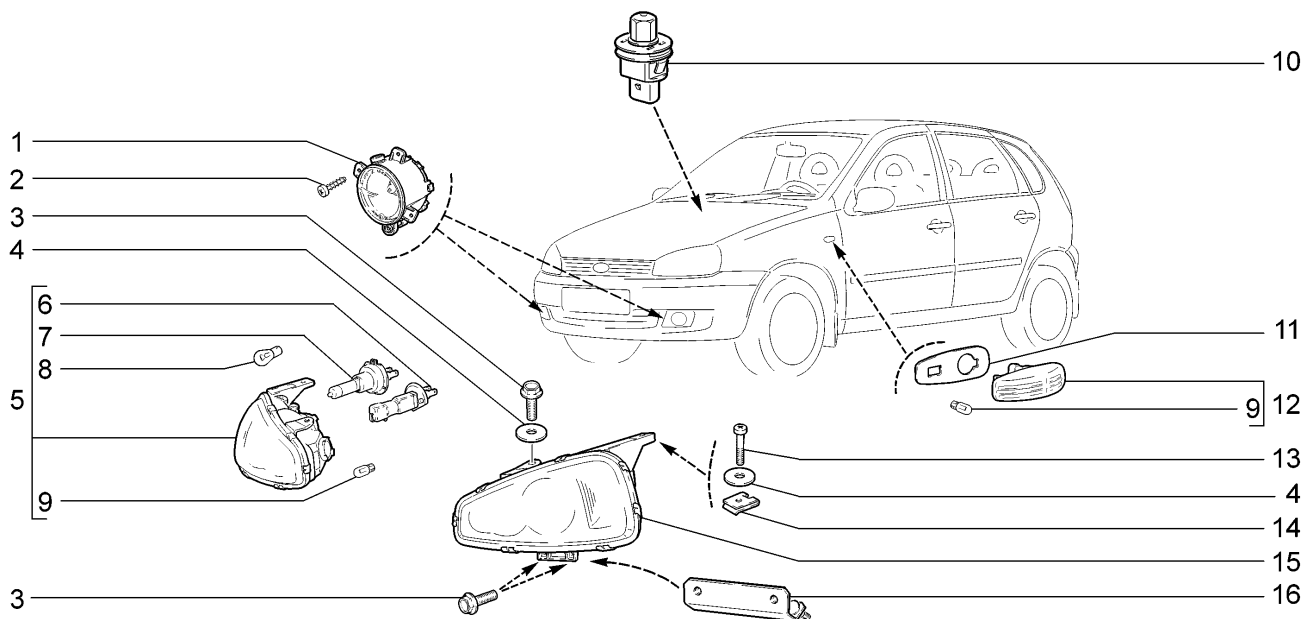

11193-30	11193-31	11193-33(01)	11193-40
11194-30	11194-33(01)	11194-40	11194-43(01)

№ поз.	№ извещ. об изменении	Дата выпуска изв.	Вкл. в з/ч	Номер детали, варианты	Применяемость	Кол.	Наименование
1			+	11180-3743010-00 ~	(01)	1	Фара противотуманная правая
1			+	11180-3743010-01 ~	(01)	1	Фара противотуманная правая
1			+	11180-3743011-00 ~	(01)	1	Фара противотуманная левая
1			+	11180-3743011-01 ~	(01)	1	Фара противотуманная левая
2			+	00001-0076701-07	(01)	6	Винт 4,3x12,7самонарезающий
3			+	00001-0038364-21		6	Болт М6x16 с зубчатым буртиком
4			+	00001-0026437-01		4	Шайба 6
5			+	11180-3711010-00 ~		1	Блок фара правая
5			+	11180-3711010-01 ~		1	Блок фара правая
6				21030-3711217-00		2	Лампа H1
7				21230-3711217-00		2	Лампа H7
8				21100-3711225-00		2	Лампа указателя поворота 12V PY21W A12-21-4
9				21080-3715044-00		4	Лампа W5W A12-5-2 пятиватная безцокольная
10			+	21150-3710200-00 ~		1	Выключатель охранной сигнализации
10			+	21150-3710200-01 ~		1	Выключатель охранной сигнализации
11			+	11180-3726087-00		2	Уплотнитель бокового указателя поворота
12			+	11180-3726010-00 ~		2	Указатель поворота боковой
12			+	11180-3726010-01 ~		2	Указатель поворота боковой
12			+	11180-3726010-02 ~		2	Указатель поворота боковой
13				21080-8109142-00		2	Винт
14			+	21010-8109143-00		2	Гайка пружинная
15			+	11180-3711011-00 ~		1	Блок-фара левая
15			+	11180-3711011-01 ~		1	Блок-фара левая
16			+	11180-3711060-00		1	Кронштейн крепления блок-фары правый с сборе
16			+	11180-3711061-00		1	Кронштейн крепления блок-фары левый с сборе



# Освещение салона

K220

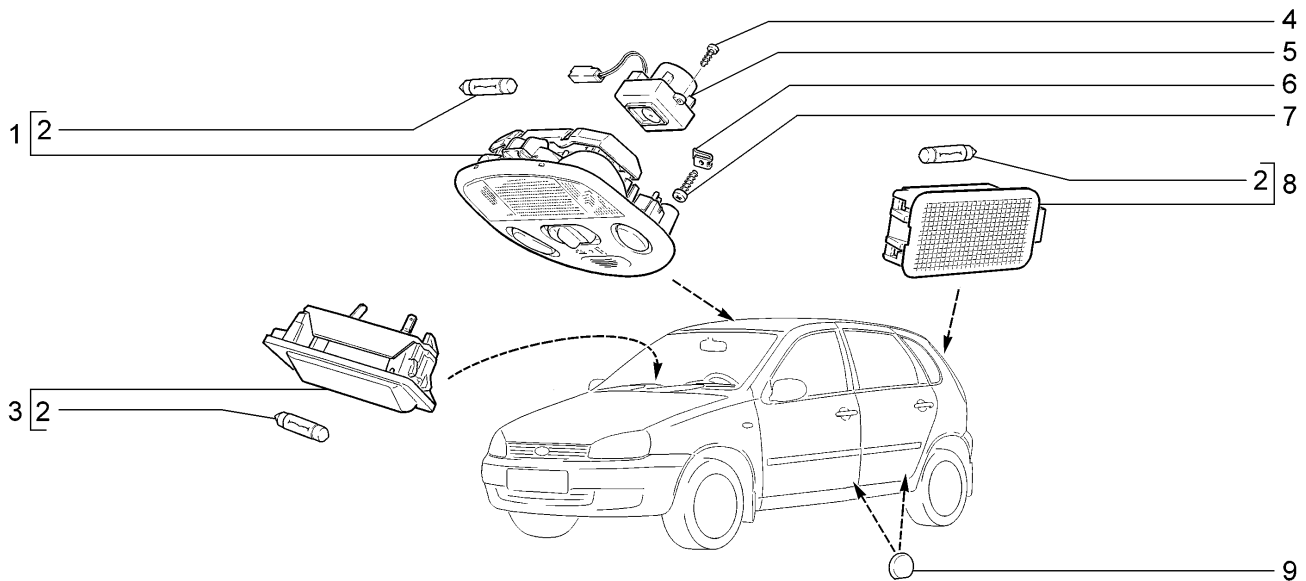

11193-30		11193-31		11193-33		11193-40	
11194-30		11194-33		11194-40		11194-43	
№ поз.	№ извещ. об изменении	Дата выпуска изв.	Вкл. в з/ч	Номер детали, варианты	Применяемость	Кол.	Наименование
1			+	11180-3714010-00 ~		1	Блок освещения салона
1			+	11180-3714010-01 ~		1	Блок освещения салона
2				21010-3746998-00		3	Лампа
3			+	21080-3717010-00 ~		1	Фонарь освещения номерного знака
3			+	21100-3714300-00 ~		1	Фонарь освещения вещевого ящика
4			+	00001-0076680-01	(14,16, 114,116)	2	Винт 2,9x9,5 самонарезающий
5			+	11186-8128050-00 ~	(14,16, 114,116)	1	Датчик температуры воздуха салона
5			+	11186-8128050-01 ~	(14,16, 114,116)	1	Датчик температуры воздуха салона
6			+	00001-0041897-76		2	Гайка фланцевая 10
7			+	00001-0076701-01		2	Винт 4,3x12,7 самонарезающий
8			+	11180-3714350-00 ~		1	Плафон освещения багажника
8			+	11180-3714350-01 ~		1	Плафон освещения багажника
9			+	11180-3710220-00		2	Заглушка дверного выключателя

# Приборы световые задние

K230

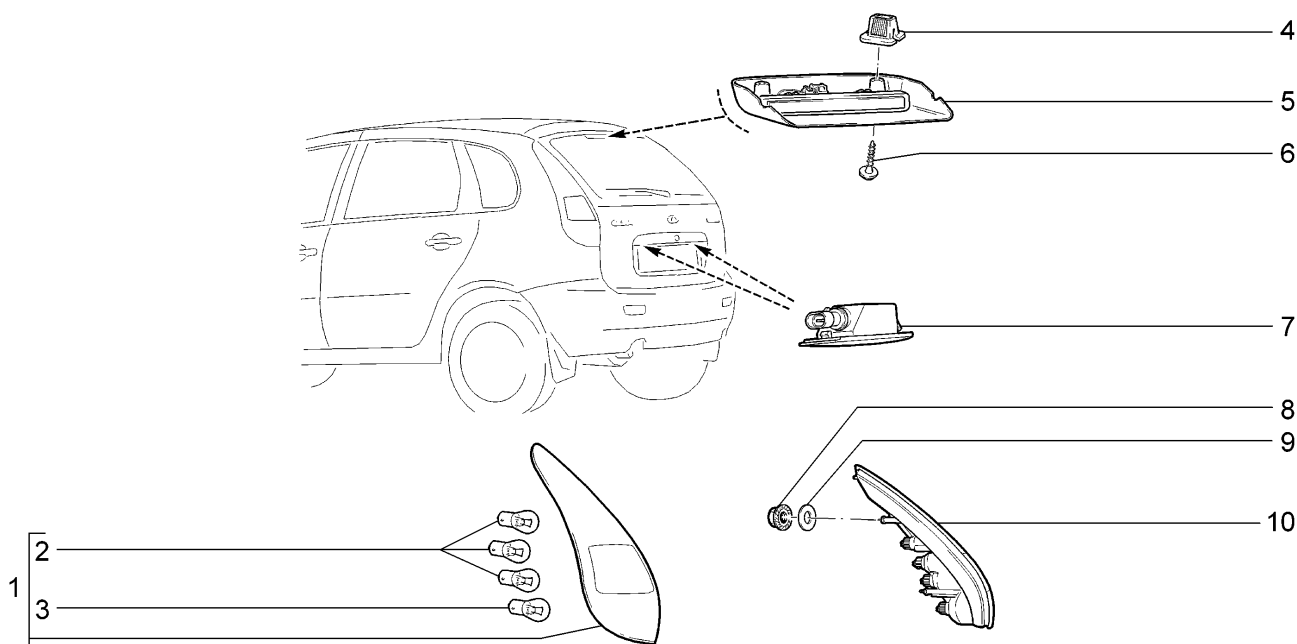

11193-30		11193-31		11193-33		11193-40	
11194-30		11194-33		11194-40		11194-43	
№ поз.	№ извещ. об изменении	Дата выпуска изв.	Вкл. в з/ч	Номер детали, варианты	Применяемость	Кол.	Наименование
1			+	11190-3716011-00		1	Фонарь задний левый
2				00001-0041481-90		6	Лампа 12V P21W A 12-21-3
3				21230-3716225-00		2	Лампа 12V P21/4W A12-21-4
4			+	11180-8212778-00 ~		2	Втулка крепления дополнительного сигнала
4			+	11180-8212778-01 ~		2	Втулка крепления дополнительного сигнала
5			+	11190-3716810-00 ~		1	Сигнал торможения дополнительный
5			+	11190-3716810-01 ~		1	Сигнал торможения дополнительный
6			+	11180-8212786-00		2	Винт крепления накладки рамы ветрового окна
7			+	11180-3717010-00 ~		2	Фонарь освещения номерного знака
7			+	11180-3717010-01 ~		2	Фонарь освещения номерного знака
8			+	00001-0038318-01		6	Гайка М 5 с зубчатым буртиком
9			+	00001-0026444-01		6	Шайба 6
10			+	11190-3716010-00		1	Фонарь задний правый

# Сигналы

K300

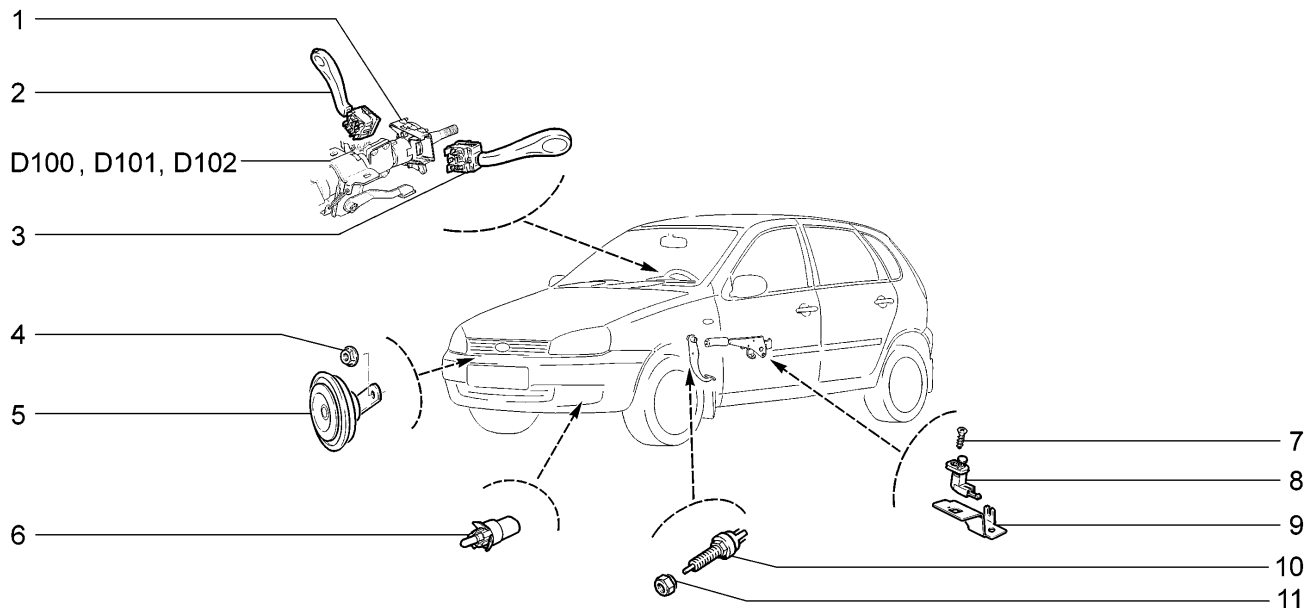

11193-30(01)	11193-31(01)	11193-33	11193-40
11194-30(01)	11194-33	11194-40	11194-43

№ поз.	№ извещ. об изменении	Дата выпуска изв.	Вкл. в з/ч	Номер детали, варианты	Применяемость	Кол.	Наименование
1			+	11180-3709315-01 ~		1	Соединитель
1			+	21100-3709315-00 ~		1	Соединитель
1			+	21230-3709320-00	(01)	1	Соединитель
2			+	11180-3709340-00		1	Переключатель стеклоочистителей
3			+	21230-3709330-00		1	Переключатель световой сигнализации
4			+	00001-0038322-01		1	Гайка М8 с зубчатым буртиком
5			+	21100-3721010-00 ~		1	Прибор звуковой
5			+	21100-3721010-01 ~		1	Прибор звуковой
5			+	21100-3721010-03 ~		1	Прибор звуковой
5			+	21100-3721020-03 ~		1	Прибор звуковой
6			+	21150-3828210-00 ~		1	Датчик температуры окружающего воздуха
6			+	21150-3828210-02 ~		1	Датчик температуры окружающего воздуха
6			+	21150-3828210-03 ~		1	Датчик температуры окружающего воздуха
7			+	00001-0076787-01		1	Винт 3,6x9,5 самонарезающий
8			+	21230-3710230-00		1	Выключатель концевой
9			+	21230-3710138-00		1	Кронштейн
10			+	21080-3720010-10		1	Выключатель сигнала торможения
11			+	21080-3720780-00		1	Гайка

## Приборы и подсветка

K310

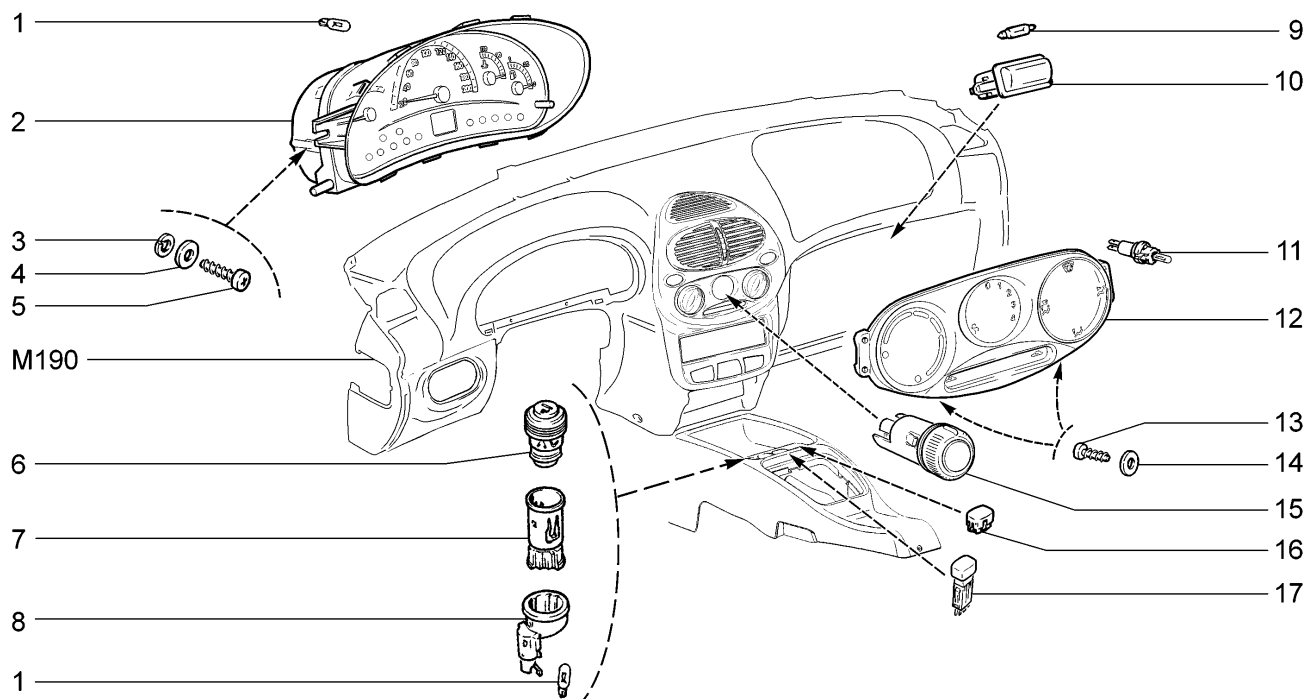

11193-30		11193-31		11193-33(01)		11193-40	
11194-30		11194-33(01)		11194-40		11194-43(01)	
№ поз.	№ извещ. об изменении	Дата выпуска изв.	Вкл. в з/ч	Номер детали, варианты	Применяемость	Кол.	Наименование
1				21061-3709500-00		5	Лампа А12-1,2
2			+	11180-3801010-00 ~		1	Комбинация приборов
2			+	11180-3801010-01 ~		1	Комбинация приборов
2			+	11180-3801010-02 ~		1	Комбинация приборов
2			+	11180-3801010-03 ~		1	Комбинация приборов
3			+	00001-0011954-71		2	Шайба 5 пружинная
4			+	00001-0026381-01		2	Шайба 5
5			+	00001-0032740-01		2	Винт М5х12
6			+	21230-3725200-00 ~		1	Подвижная часть прикуривателя
6				21230-3725200-01 ~		1	Подвижная часть прикуривателя
7			+	21230-3725100-00 ~		1	Патрон прикуривателя
7				21230-3725100-01 ~		1	Патрон прикуривателя
8			+	21230-3725400-00 ~		1	Кольцо подсветки прикуривателя
8				21230-3725400-01 ~		1	Кольцо подсветки прикуривателя
9			+	21010-3746998-00		1	Лампа
10			+	21080-3717010-00 ~		1	Фонарь
10			+	21100-3714300-00 ~		1	Фонарь освещения вещевого ящика
11			+	21080-3714615-00 ~		2	Патрон подсветки
11			+	21080-3714615-01 ~		2	Патрон подсветки
11			+	21080-3714615-02 ~		2	Патрон подсветки
12			+	11180-8109450-00		1	Облицовка рычагов управления отопителем
12			+	11183-8109450-00	(14,16, 114,116)	1	Облицовка рычагов управления отопителем

Приборы и подсветка

K310

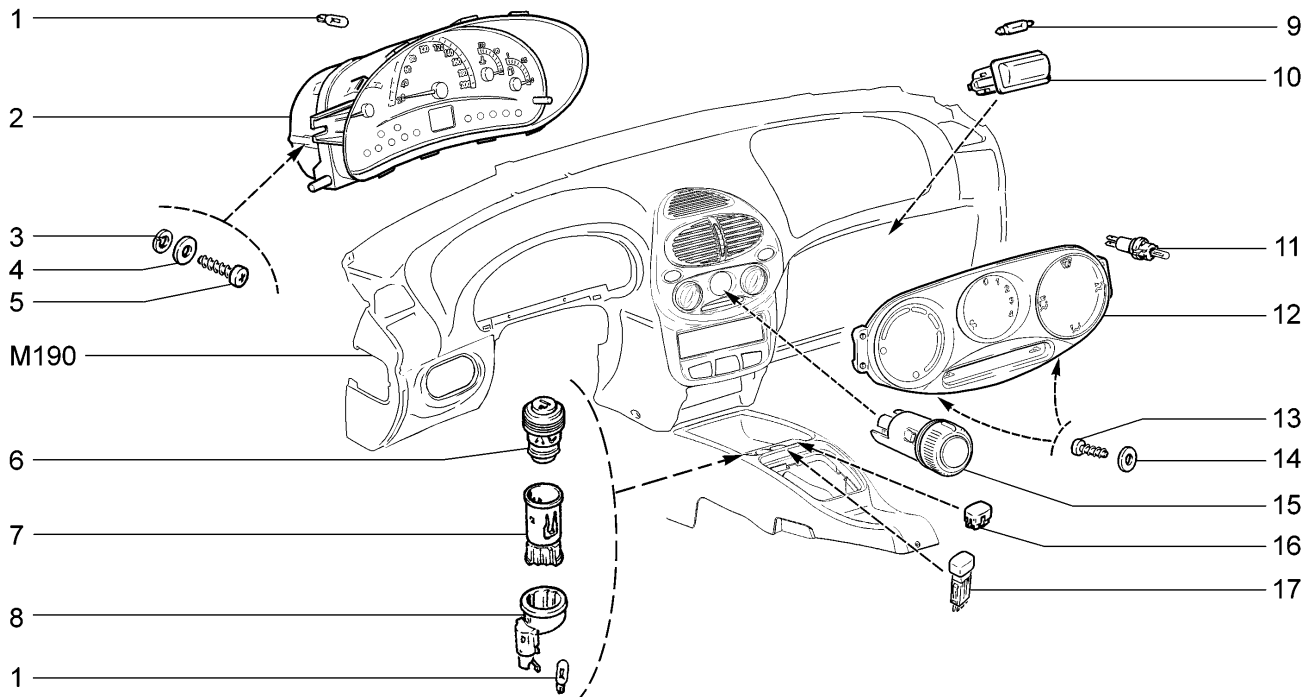

11193-30	11193-31	11193-33(01)	11193-40
11194-30	11194-33(01)	11194-40	11194-43(01)

№ поз.	№ извещ. об изменении	Дата выпуска изв.	Вкл. в з/ч	Номер детали, варианты	Применяемость	Кол.	Наименование
13			+	00001-0076690-01		4	Винт 3,6x9,5 самонарезающий
14			+	00001-0005192-01		4	Шайба 4
15			+	11180-3709608-00 ~		1	Переключатель отопителя
15			+	11180-3709608-01 ~		1	Переключатель отопителя
16			+	21140-3710604-00		2	Заглушка
17			+	21140-3710619-01 ~	(01)	2	Выключатель обогрева сидений
17			+	21140-3710619-04 ~	(01)	2	Выключатель обогрева сидений

**Блоки электронные**

**K311**

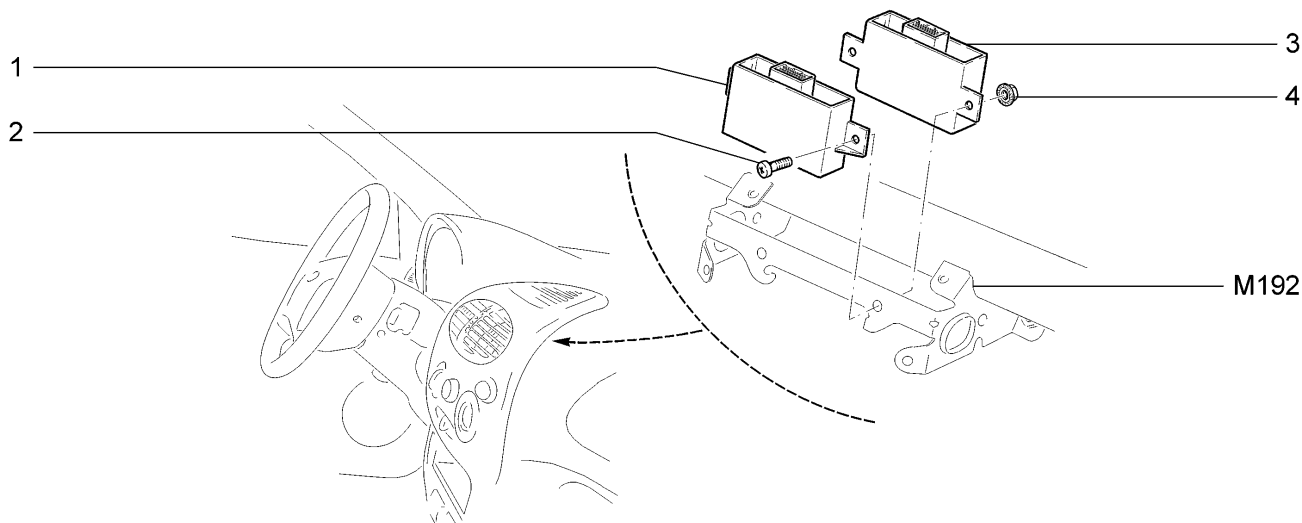

11193-30		11193-31		11193-33(01)		11193-40	
11194-30		11194-33(01)		11194-40		11194-43(01)	
№ поз.	№ извещ. об изменении	Дата выпуска изв.	Вкл. в з/ч	Номер детали, варианты	Применяемость	Кол.	Наименование
1			+	11186-8121020-00 ~	(14,16, 114,116)	1	Контроллер управления климатической установкой
1			+	11186-8121020-01 ~	(14,16, 114,116)	1	Контроллер управления климатической установкой
2			+	00001-0038321-01		2	Винт М6х16
3			+	11180-3840010-03	(01)	1	Блок управления противоугонной системой
3			+	21230-3840010-01 ~		1	Блок управления противоугонной системой
3			+	21230-3840010-02 ~		1	Блок управления противоугонной системой
3			+	21230-3840010-03 ~		1	Блок управления противоугонной системой
4			+	00001-0038321-01		2	Гайка М6

# Выключатели

K320

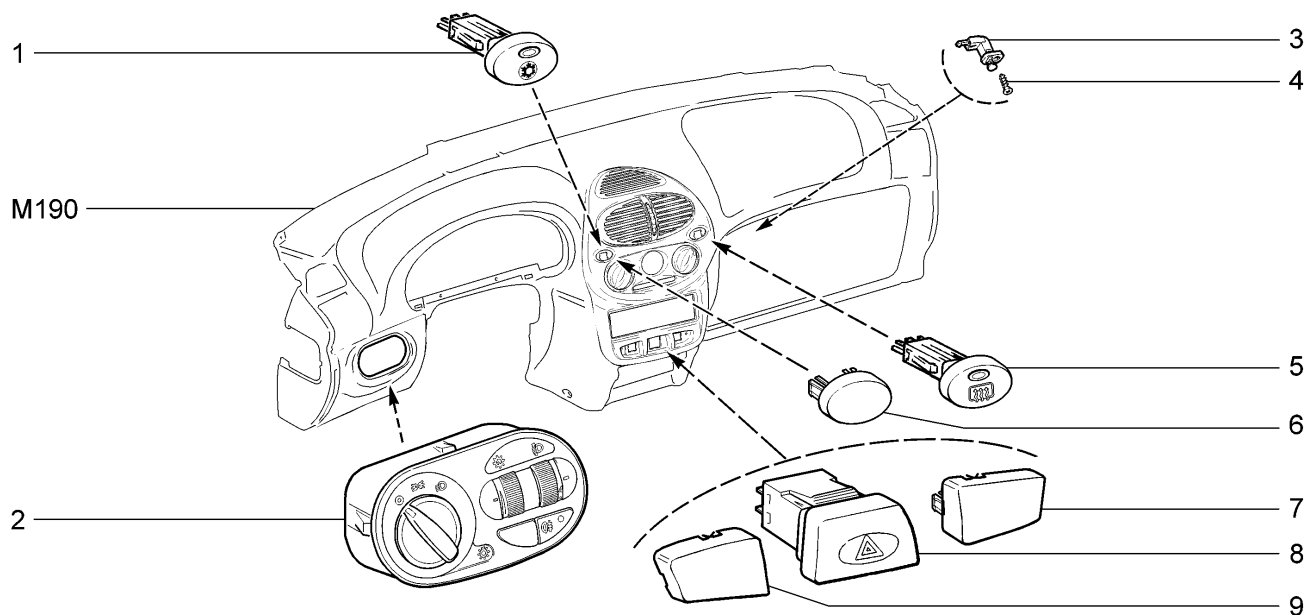

11193-30		11193-31		11193-33(01)		11193-40	
11194-30		11194-33(01)		11194-40		11194-43(01)	
№ поз.	№ извещ. об изменении	Дата выпуска изв.	Вкл. в з/ч	Номер детали, варианты	Применяемость	Кол.	Наименование
1			+	11180-3710060-00	(14,16, 114,116)	1	Выключатель кондиционера
2			+	11180-3709820-00 ~		1	Модуль управления светотехникой
2			+	11180-3709820-01 ~		1	Модуль управления светотехникой
2			+	11180-3709820-10 ~	(01)	1	Модуль управления светотехникой
2			+	11180-3709820-11 ~	(01)	1	Модуль управления светотехникой
3			+	21230-3710230-00		1	Выключатель освещения вещевого ящика
4			+	00001-0076787-01		1	Винт 3,6x9,5 самонарезающий
5			+	11180-3710020-00 ~		1	Выключатель обогрева заднего стекла
5			+	11180-3710020-01 ~		1	Выключатель обогрева заднего стекла
5			+	11180-3710020-02 ~		1	Выключатель обогрева заднего стекла
6			+	11180-3710624-00		1	Заглушка
7			+	11180-3710604-00		1	Заглушка кнопочного выключателя правая
8			+	11180-3710010-00 ~		1	Выключатель аварийной сигнализации
8			+	11180-3710010-01 ~		1	Выключатель аварийной сигнализации
9			+	11180-3710605-00		1	Заглушка кнопочного выключателя левая

# Реле системы впрыска

**K330**

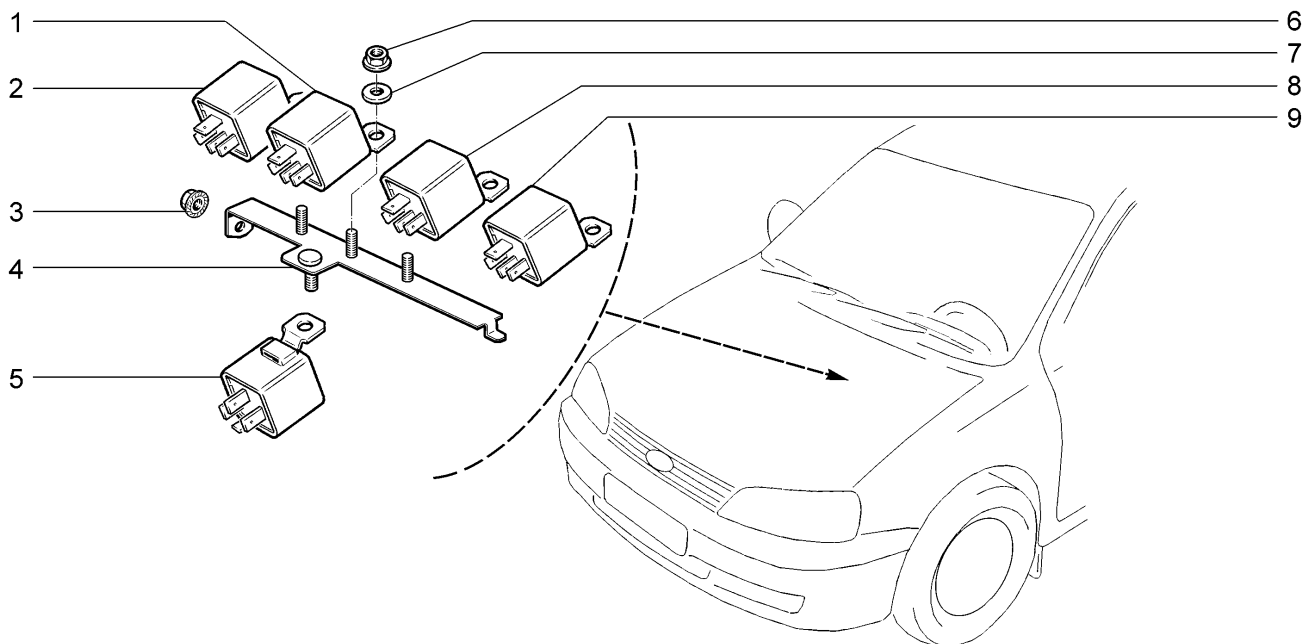

<b>11193-30</b>	<b>11193-31</b>	<b>11193-33</b>	<b>11193-40</b>
<b>11194-30</b>	<b>11194-33</b>	<b>11194-40</b>	<b>11194-43</b>

№ поз.	№ извещ. об изменении	Дата выпуска изв.	Вкл. в з/ч	Номер детали, варианты	Применяемость	Кол.	Наименование
1			+	21100-3747210-20 ~		1	Реле зажигания
1			+	21100-3747210-23 ~		1	Реле зажигания
2			+	21100-3747210-20 ~		1	Реле электроклапана
2			+	21100-3747210-23 ~		1	Реле электроклапана
3			+	00001-0038321-01		1	Гайка М6 с зубчатым буртиком
4			+	11180-3747120-00		1	Кронштейн
5			+	11180-3747210-00	(14,16, 114,116)	1	Реле электроклапана
5			+	21100-3747210-20 ~		1	Реле бензонасоса
5			+	21100-3747210-23 ~		1	Реле бензонасоса
6			+	00001-0038318-01		4	Гайка М5 с зубчатым буртиком
7			+	00001-0026378-01		4	Шайба 5
8			+	11180-3747210-00		1	Реле электроклапана
9			+	11180-3747210-10	(14,16, 114,116)	1	Реле



# Реле монтажного блока

# K340

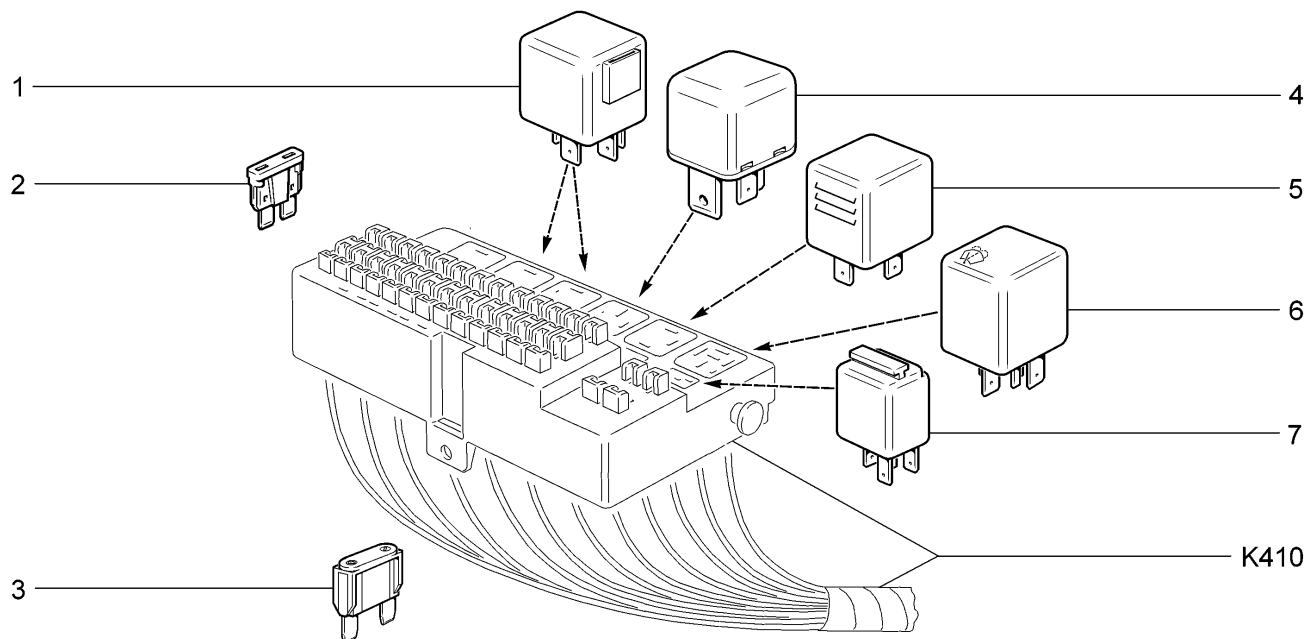

11193-30		11193-31		11193-33		11193-40	
11194-30		11194-33		11194-40		11194-43	
№ поз.	№ извещ. об изменении	Дата выпуска изв.	Вкл. в з/ч	Номер детали, варианты	Применяемость	Кол.	Наименование
1			+	21100-3747210-30		1-2	Реле
2			+	21100-3722105-00		3	Предохранитель 5А
2			+	21100-3722107-00		4-5	Предохранитель 7,5А
2			+	21100-3722110-00		7	Предохранитель 10А
2			+	21100-3722115-00		2	Предохранитель 15А
2			+	21100-3722120-00		4	Предохранитель 20А
2			+	21100-3722125-00		1	Предохранитель 25А
2			+	21100-3722130-00		1-2	Предохранитель 30А
3			+	21700-3722140-00 ~	(15,16, 115,116)	1	Предохранитель 40А
3			+	21700-3722140-01 ~	(15,16, 115,116)	1	Предохранитель 40А
3			+	21700-3722150-00 ~		1	Предохранитель 50А
3			+	21700-3722150-01 ~		1	Предохранитель 50А
4			+	21100-3747310-01		1	Дополнительное реле
5			+	21080-3747010-02		1	Реле-прерыватель указателей поворота
6			+	21140-3747710-00		1	Реле-прерыватель стеклоочистителей
7			+	11190-3747210-10		3-6	Реле

# Модуль двери водителя и переключатели стеклоподъемников

K350

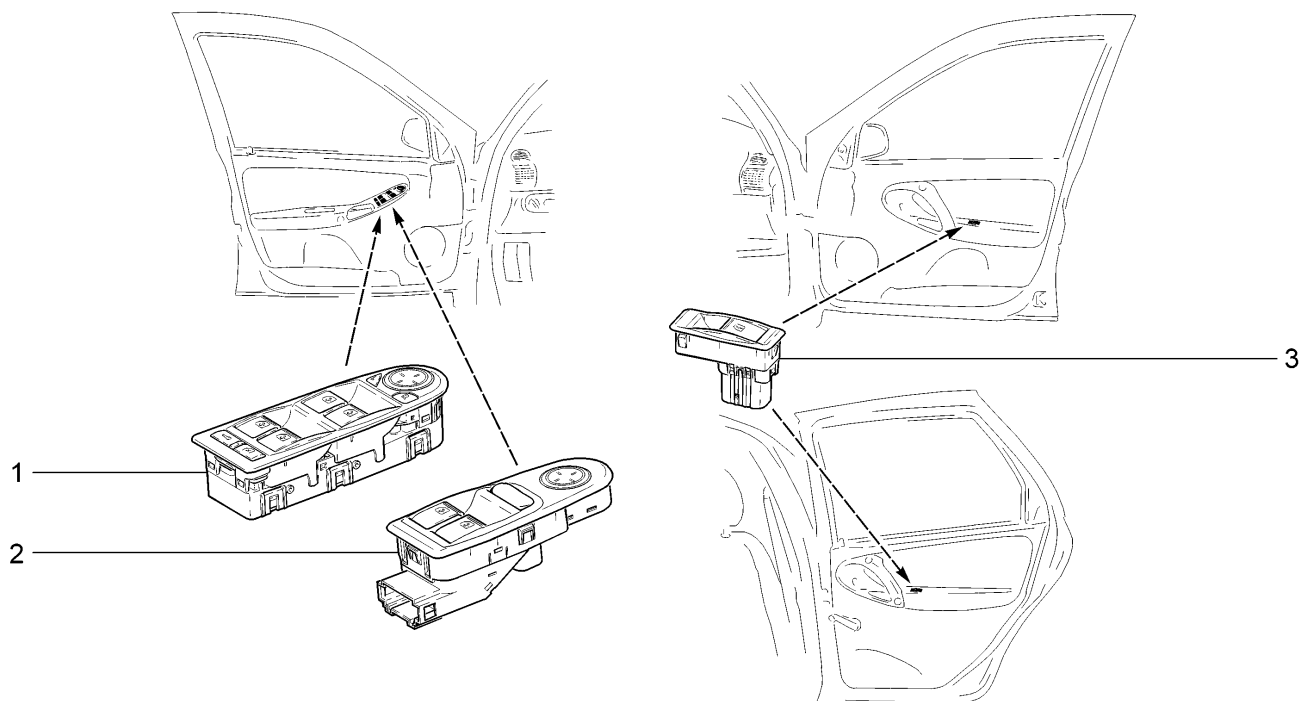

11193-30    11193-31    11193-33(01)    11193-40  
11194-30    11194-33(01)    11194-40    11194-43(01)

№ поз.	№ извещ. об изменении	Дата выпуска изв.	Вкл. в з/ч	Номер детали, варианты	Применяемость	Кол.	Наименование
1			+	11180-3763080-00 ~	(01)	1	Модуль двери водителя
1			+	11180-3763080-01 ~	(01)	1	Модуль двери водителя
2			+	11180-3709810-10		1	Блок переключателей
3			+	11180-3709613-00	(01)	3	Переключатель стеклоподъемника
3			+	11180-3709613-00		1	Переключатель стеклоподъемника

## Жгуты проводов моторного отсека

K400

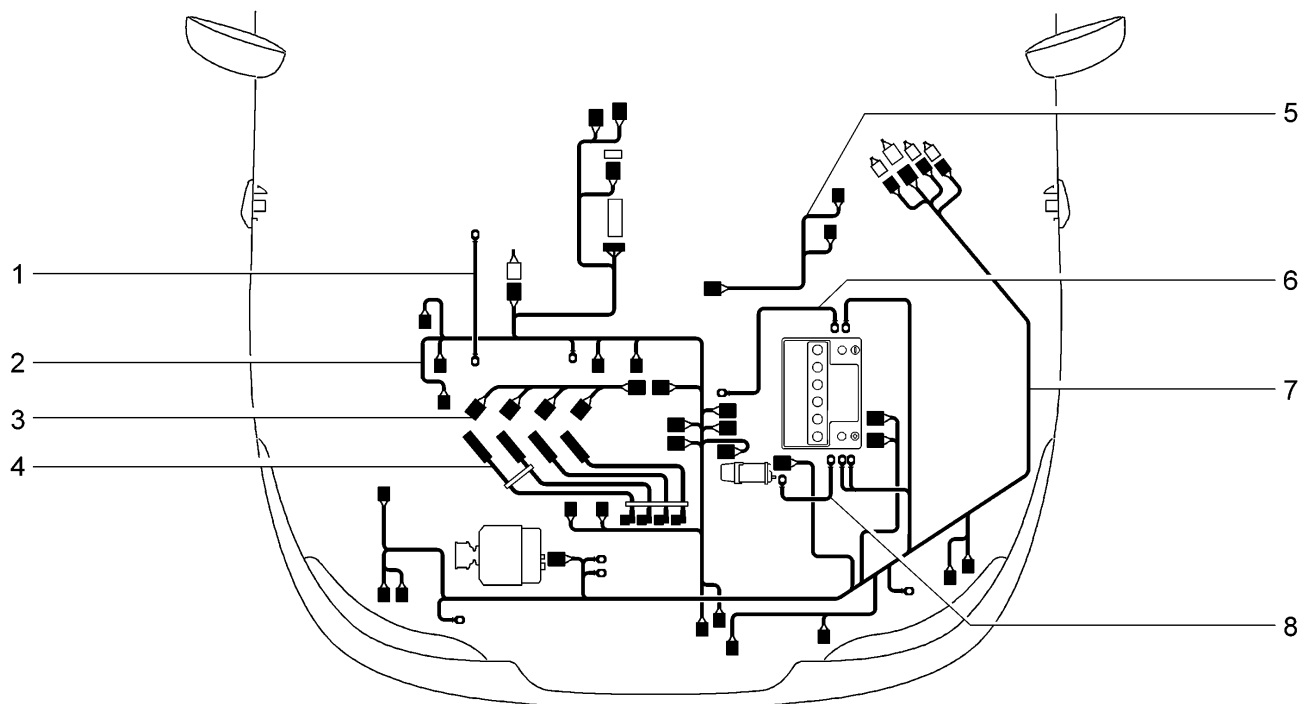

11193-30(01) 11193-31(02) 11193-33(03) 11193-40(04)

№ поз.	№ извещ. об изменении	Дата выпуска изв.	Вкл. в з/ч	Номер детали, варианты	Применяемость	Кол.	Наименование
1			+	11180-3724091-00		1	Провод массы двигателя
2			+	11180-3724026-31		1	Жгут проводов системы зажигания
2			+	11183-3724026-30	(14,114, 116)	1	Жгут проводов системы зажигания
3			+	21110-3724036-00		1	Жгут проводов форсунок
4			+	21110-3707080-10 ~		1	Жгут высоковольтных проводов
4			+	21110-3707080-11 ~		1	Жгут высоковольтных проводов
4			+	21110-3707080-12 ~		1	Жгут высоковольтных проводов
4			+	21110-3707080-13 ~		1	Жгут высоковольтных проводов
5			+	11180-3724019-00		1	Жгут проводов коробки воздухопритока
6			+	11180-3724080-00		1	Провод соединительный аккумуляторной батареи
7			+	11190-3724010-00	(01-10) (04-110)	1	Жгут проводов передний
7			+	11190-3724010-20	(03)	1	Жгут проводов передний
7			+	11190-3724010-30	(115)	1	Жгут проводов передний
7			+	11190-3724010-51	(02-10,110)	1	Жгут проводов передний
7			+	11193-3724010-00	(14,114) (01-110)	1	Жгут проводов передний
7			+	11193-3724010-40	(116)	1	Жгут проводов передний
8			+	11180-3724070-00		1	Жгут проводов аккумуляторной батареи и стартера

# Жгуты проводов моторного отсека

# K401

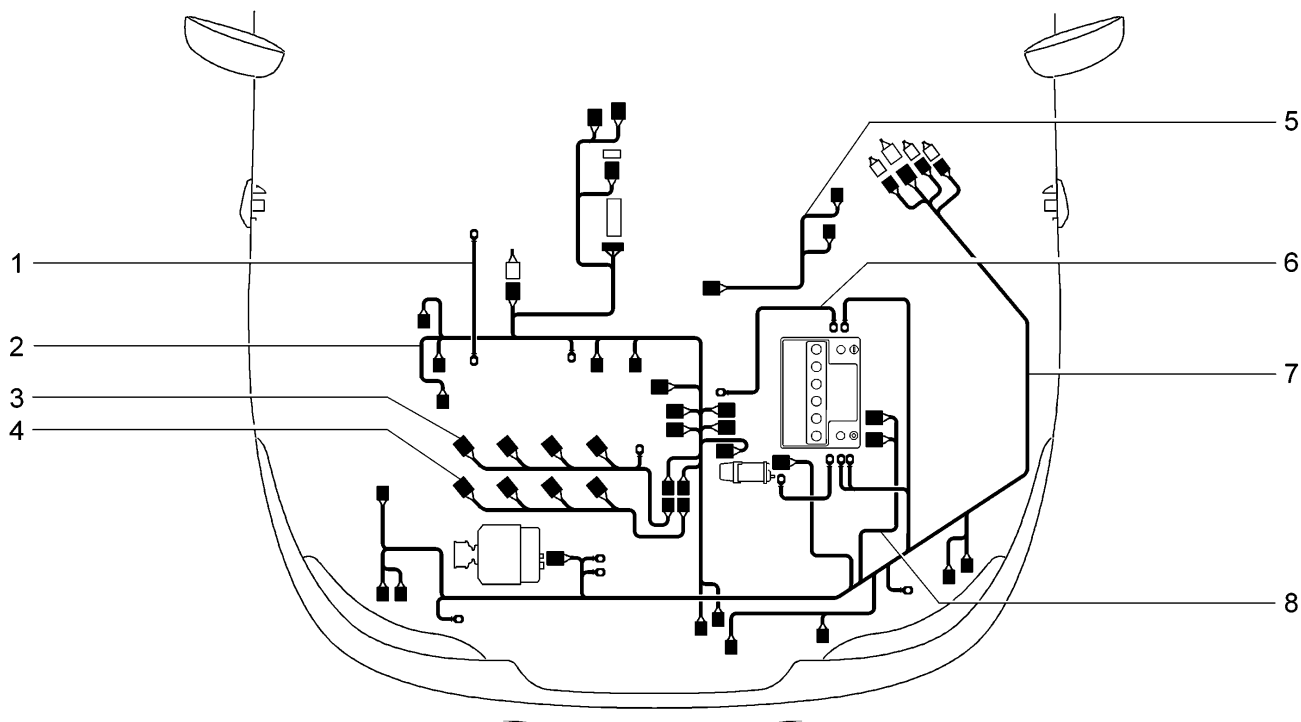

11194-30(01)    11194-33(02)    11194-40(01)    11194-43(02)

№ поз.	№ извещ. об изменении	Дата выпуска изв.	Вкл. в з/ч	Номер детали, варианты	Применяемость	Кол.	Наименование
1			+	11180-3724091-00		1	Провод массы двигателя
2			+	11184-3724026-01		1	Жгут проводов системы зажигания
3			+	11184-3724036-00		1	Жгут проводов форсунок
4			+	11180-3724148-00		1	Жгут проводов катушек зажигания в сборе
5			+	11180-3724019-00		1	Жгут проводов коробки воздухопритока
6			+	11180-3724080-00		1	Провод соединительный аккумуляторной батареи
7			+	11193-3724010-10	(14,114)	1	Жгут проводов передний
7			+	11194-3724010-00	(01-110)	1	Жгут проводов передний
7			+	11194-3724010-10	(115)	1	Жгут проводов передний
7			+	11194-3724010-20	(02-110)	1	Жгут проводов передний
7			+	11194-3724010-30	(15)	1	Жгут проводов передний
7			+	11194-3724010-40	(16,116)	1	Жгут проводов передний
8			+	11184-3724070-00		1	Жгут проводов аккумуляторной батареи и стартера

# Жгуты проводов салона

K410

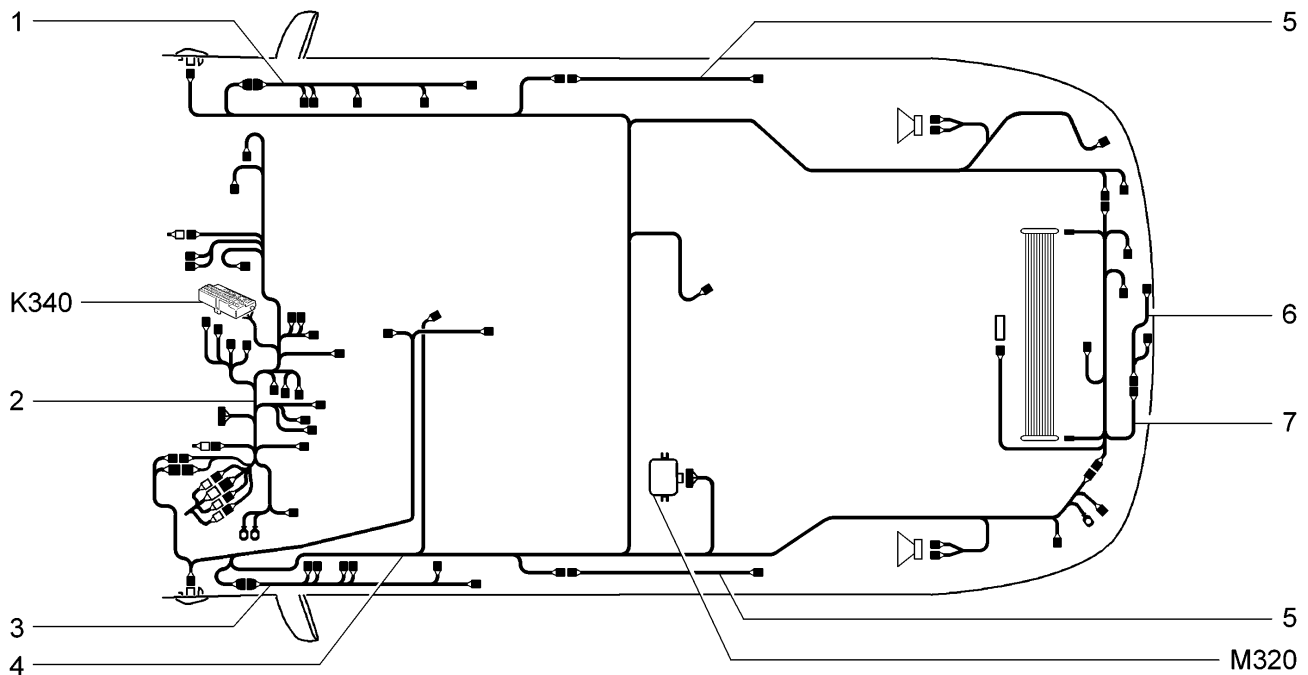

11193-30(01)	11193-31(02)	11193-33(03)	11193-40(04)
11194-30(05)	11194-33(06)	11194-40(07)	11194-43(08)

№ поз.	№ извещ. об изменении	Дата выпуска изв.	Вкл. в з/ч	Номер детали, варианты	Применяемость	Кол.	Наименование
1			+	11180-3724550-20		1	Жгут проводов дополнительный задний правый
1			+	11186-3724550-00	(03,06,08)	1	Жгут проводов дополнительный задний правый
2			+	11180-3724030-00	(01-10,110) (05-110)	1	Жгут проводов панели приборов
2			+	11180-3724030-20	(115)	1	Жгут проводов панели приборов
2			+	11180-3724030-40	(04-110) (07-110)	1	Жгут проводов панели приборов
2			+	11180-3724030-51	(02)	1	Жгут проводов панели приборов
2			+	11180-3724030-60	(03-110) (06-110) (08-110)	1	Жгут проводов панели приборов
2			+	11183-3724030-00	(01-14,114) (05-14,114)	1	Жгут проводов панели приборов
2			+	11183-3724030-20	(01-116) (05-116)	1	Жгут проводов панели приборов
2			+	11183-3724030-30	(07-114)	1	Жгут проводов панели приборов
2			+	11186-3724030-00	(15)	1	Жгут проводов панели приборов
2			+	11186-3724030-20	(06-16) (08-116)	1	Жгут проводов панели приборов
3			+	11180-3724551-20		1	Жгут проводов дополнительный задний левый
3			+	11186-3724551-00	(03,06,08)	1	Жгут проводов дополнительный задний левый
4			+	11190-3724210-00	(01-10,110) (05-110)	1	Жгут проводов задний

# Жгуты проводов салона

K410

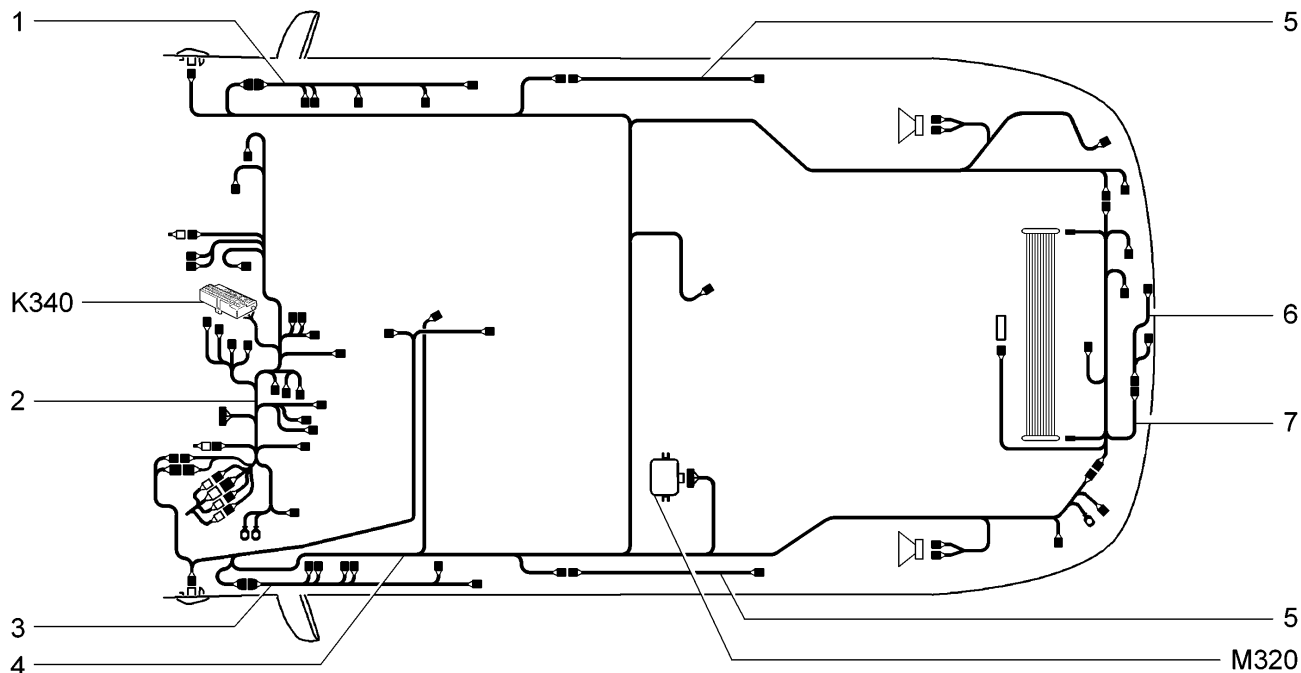

11193-30(01)	11193-31(02)	11193-33(03)	11193-40(04)
11194-30(05)	11194-33(06)	11194-40(07)	11194-43(08)

№ поз.	№ извещ. об изменении	Дата выпуска изв.	Вкл. в з/ч	Номер детали, варианты	Применяемость	Кол.	Наименование
4			+	11190-3724210-10	(115)	1	Жгут проводов задний
4			+	11190-3724210-20	(03-110) (06-110)	1	Жгут проводов задний
4			+	11190-3724210-40	(04-110) (07-110) (08-110)	1	Жгут проводов задний
4			+	11190-3724210-51	(02)	1	Жгут проводов задний
4			+	11193-3724210-00	(14,114)	1	Жгут проводов задний
4			+	11193-3724210-20	(06-16) (08-116)	1	Жгут проводов задний
4			+	11193-3724210-30	(01-116) (05-116)	1	Жгут проводов задний
4			+	11196-3724210-00	(15)	1	Жгут проводов задний
5			+	11180-3724550-10		2	Жгут проводов дополнительный задний
5			+	11186-3724550-10	(03,06,08)	2	Жгут проводов дополнительный задний
6			+	11180-3724214-00		1	Жгут фонарей освещения номерного знака
7			+	11190-3724558-00		1	Жгут проводов задний дополнительный

## Кузов

M001

1

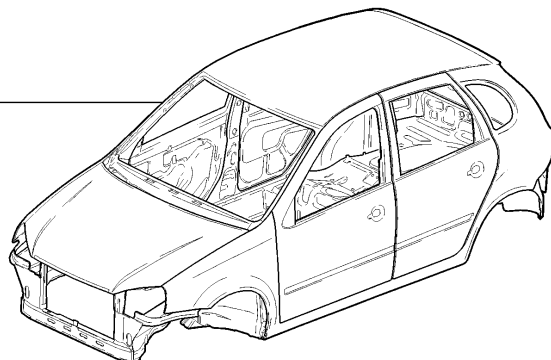

11193-30(01)		11193-31(02)		11193-33(01)		11193-40(01)	
11194-30(03)		11194-33(04)		11194-40(03)		11194-43(03)	
№ поз.	№ извещ. об изменении	Дата выпуска изв.	Вкл. в з/ч	Номер детали, варианты	Применяемость	Кол.	Наименование
1			+	11193-5000014-00	(02)	1	Кузов окрашенный
1			+	11193-5000014-01	(01)	1	Кузов окрашенный
1			+	11194-5000014-01	(03)	1	Кузов окрашенный
1				11194-5000014-11	(04)	1	Кузов окрашенный

## Сиденья передние

M100

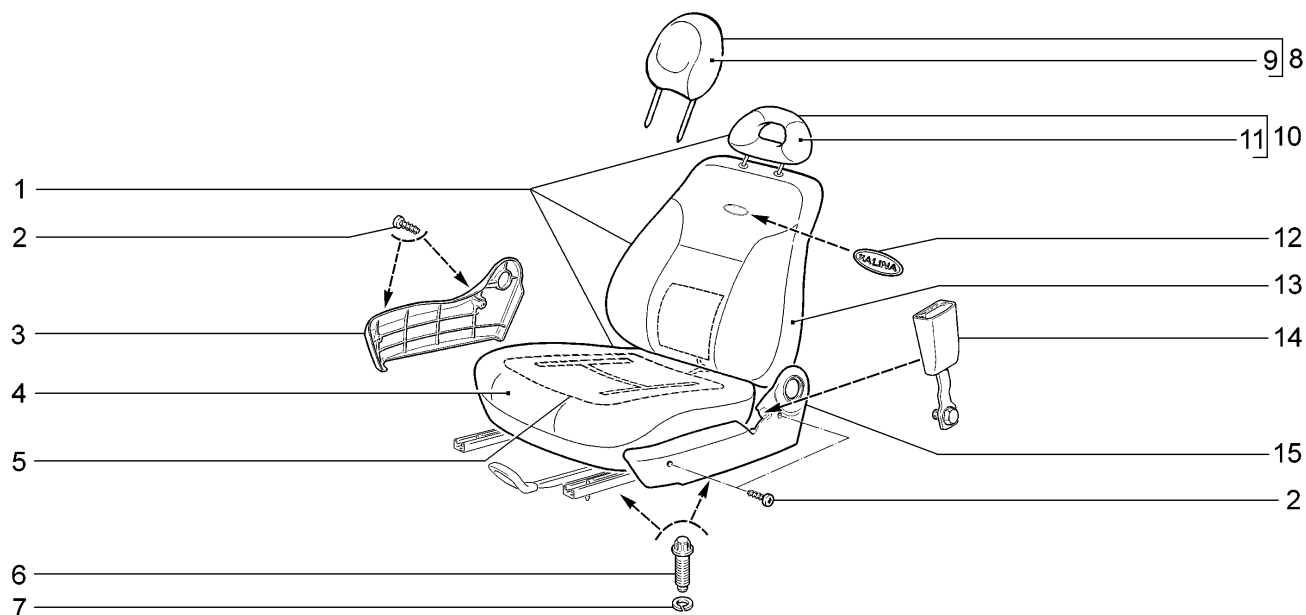

№ поз.	№ извещ. об изменении	Дата выпуска изв.	Вкл. в з/ч	Номер детали, варианты	Применяемость	Кол.	Наименование
1			+	11180-6810010-00 ~ *		1	Сиденье переднее правое
1			+	11180-6810010-01 ~		1	Сиденье переднее правое
1			+	11180-6810010-20 ~	(01)	1	Сиденье переднее правое
1			+	11180-6810010-21 ~	(01)	1	Сиденье переднее правое
1			+	11180-6810010-30 ~		1	Сиденье переднее правое
1			+	11180-6810010-60 ~	(02)	1	Сиденье переднее правое
1			+	11180-6810010-70 ~	(01)	1	Сиденье переднее правое
1			+	11180-6810010-80 ~	(02)	1	Сиденье переднее правое
1			+	11180-6810011-00 ~ *		1	Сиденье переднее левое
1			+	11180-6810011-01 ~		1	Сиденье переднее левое
1			+	11180-6810011-20 ~	(01)	1	Сиденье переднее левое
1			+	11180-6810011-21 ~	(01)	1	Сиденье переднее левое
1			+	11180-6810011-30 ~		1	Сиденье переднее левое
1			+	11180-6810011-60 ~	(02)	1	Сиденье переднее левое
1			+	11180-6810011-70 ~	(01)	1	Сиденье переднее левое
1			+	11180-6810011-80 ~	(02)	1	Сиденье переднее левое
2			+	00001-0076700-07		8	Винт 4,3x9,5 самонарезающий
3			+	11180-6810048-00		1	Облицовка переднего сиденья правая
3			+	11180-6810049-00		1	Облицовка переднего сиденья левая
4			+	11180-6812310-00 **		2	Обивка подушки переднего сиденья
4			+	11180-6812310-10	(02)	2	Обивка подушки переднего сиденья
4			+	11180-6812310-20	(01)	2	Обивка подушки переднего сиденья
5			+	11180-6513012-03	(02)	1	Обогреватель переднего сиденья правый
5			+	11180-6513013-03	(02)	1	Обогреватель переднего сиденья левый



# Сиденья передние

# M100

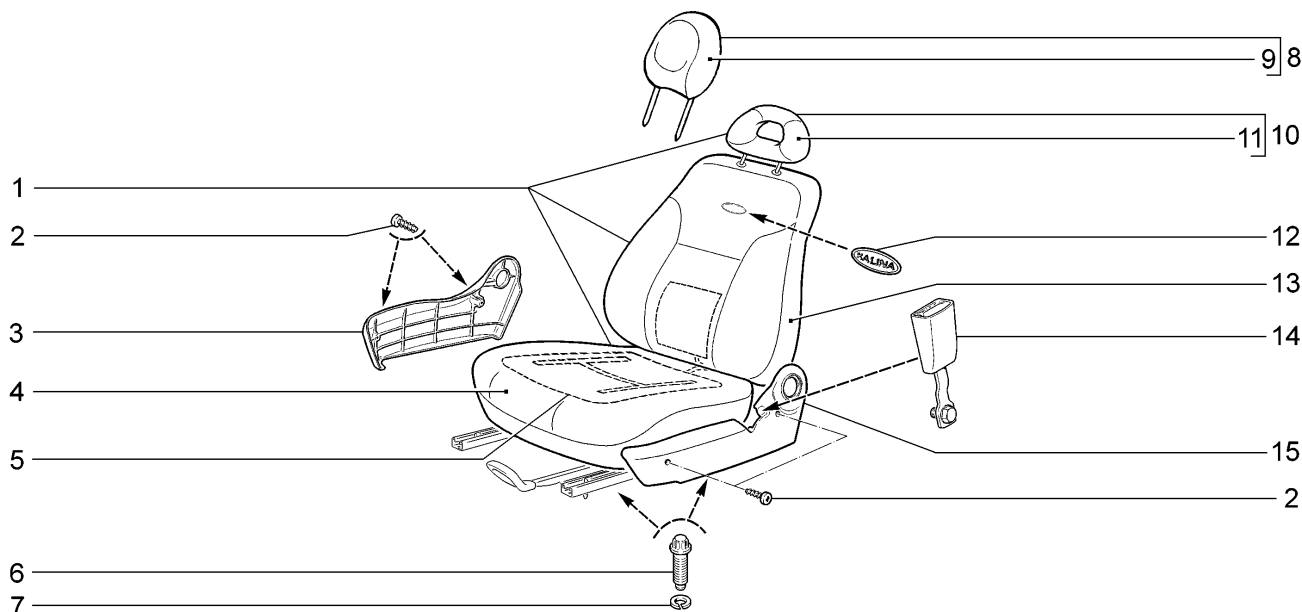

11193-30	11193-31(01)	11193-33(02)	11193-40
11194-30	11194-33(02)	11194-40	11194-43(02)

№ поз.	№ извещ. об изменении	Дата выпуска изв.	Вкл. в з/ч	Номер детали, варианты	Применяемость	Кол.	Наименование
6			+	11180-6810054-00		8	Болт крепления переднего сиденья
7			+	00001-0005166-70		8	Шайба 8 пружинная
8			+	11180-6818010-01 ~		2	Подголовник в сборе
8			+	11180-6818010-11 ~	(02)	2	Подголовник в сборе
8			+	11180-6818010-21	(01)	2	Подголовник в сборе
9			+	11180-6818020-01		2	Обивка подголовника в сборе
9			+	11180-6818020-11	(02)	2	Обивка подголовника в сборе
9			+	11180-6818020-21	(01)	2	Обивка подголовника в сборе
10			+	11180-6818010-00 ~		2	Подголовник в сборе
10			+	11180-6818010-10 ~	(02)	2	Подголовник в сборе
11			+	11180-6818020-00 **		2	Обивка подголовника в сборе
11			+	11180-6818020-10		2	Обивка подголовника в сборе
12			+	11180-6812714-00		2	Накладка декоративная
13			+	11180-6812610-00 **		2	Обивка спинки переднего сиденья
13			+	11180-6812610-10	(02)	2	Обивка спинки переднего сиденья
13			+	11180-6812610-20	(01)	2	Обивка спинки переднего сиденья
14			+	11180-8217030-00 ~		2	Замок переднего ремня
14			+	11180-8217030-30 ~		2	Замок переднего ремня
15			+	11180-6810068-00		1	Облицовка переднего сиденья внутренняя правая
15			+	11180-6810069-00		1	Облицовка переднего сиденья внутренняя левая

\* - входит в 11180-6810250-00

\*\* - входит в 11180-6812250-00

## Механизм установки передних сидений

M110

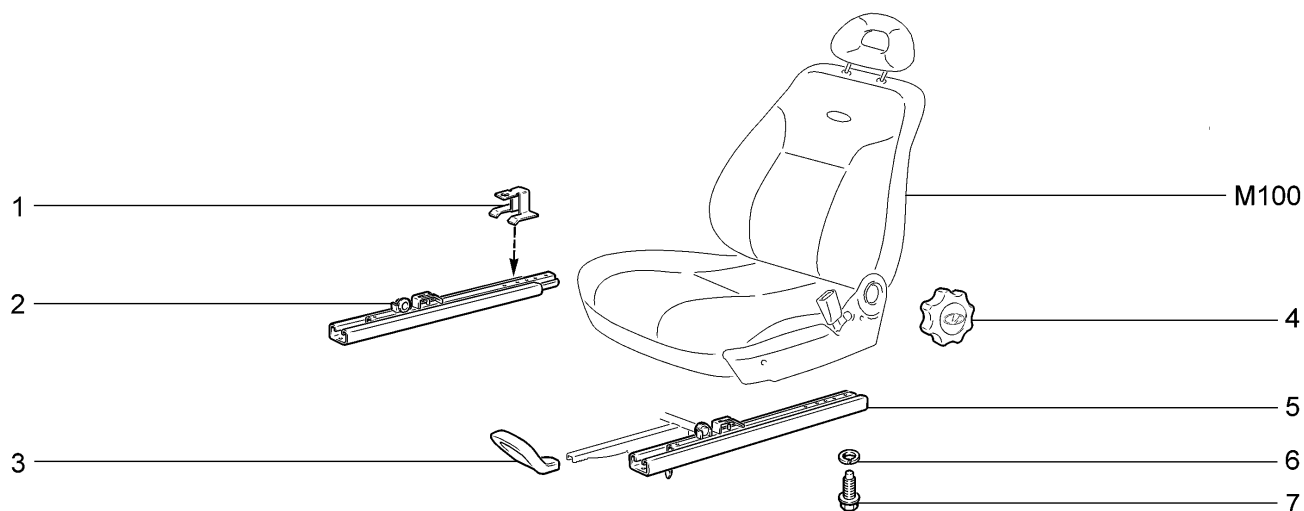

11193-30		11193-31		11193-33		11193-40	
11194-30		11194-33		11194-40		11194-43	
№ поз.	№ извещ. об изменении	Дата выпуска изв.	Вкл. в з/ч	Номер детали, варианты	Применяемость	Кол.	Наименование
1				11180-6814120-00		2	Ограничитель перемещения переднего сиденья
2			+	11180-6814020-00		1	Салазки переднего сиденья наружные правые
2			+	11180-6814021-00		1	Салазки переднего сиденья наружные левые
3			+	11180-6814040-00		1	Ручка механизма продольной регулировки правая
3			+	11180-6814041-00		1	Ручка механизма продольной регулировки левая
4			+	11180-6814232-00		2	Ручка механизма наклона спинки переднего сиденья
5			+	11180-6814010-00		1	Салазки переднего сиденья внутренние правые
5			+	11180-6814011-00		1	Салазки переднего сиденья внутренние левые
6			+	21010-6810052-00		2	Шайба пружинная
7			+	21100-6810054-00		12	Болт

# Сиденье заднее

# M120

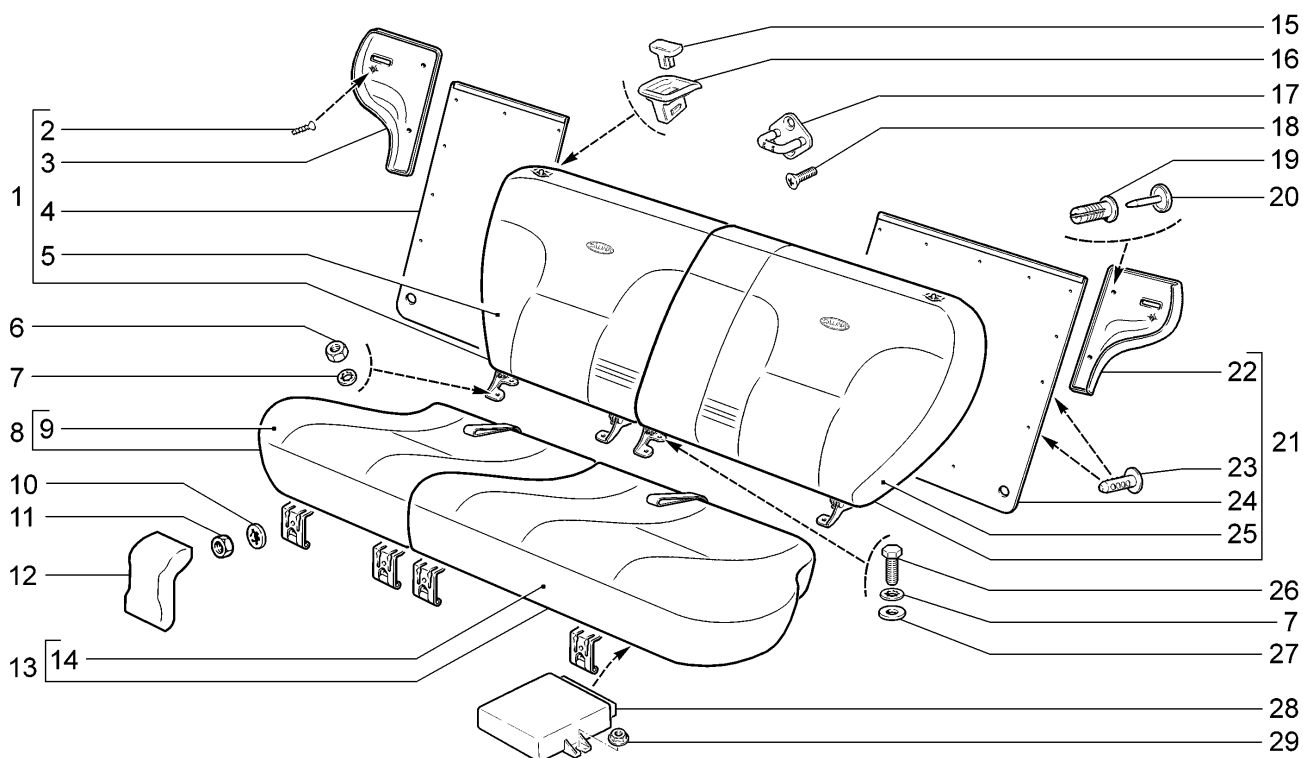

11193-30(01)	11193-31(02)	11193-33(03)	11193-40(04)
11194-30(01)	11194-33(03)	11194-40(04)	11194-43(03)

№ поз.	№ извещ. об изменении	Дата выпуска изв.	Вкл. в э/ч	Номер детали, варианты	Применяемость	Кол.	Наименование
1			+	11180-6822814-00		1	Панель спинки заднего сиденья правая
2			+	00001-0076597-07		2	Винт 3,6x15,9 самонарезающий
3				11180-6822790-00		1	Ковер спинки заднего сиденья правый
4			+	11180-6820210-00 ~	(01)(04)	1	Спинка заднего сиденья правая
4			+	11180-6820210-01 ~	(01)(04)	1	Спинка заднего сиденья правая
4			+	11180-6820210-10	(03)	1	Спинка заднего сиденья правая
4			+	11180-6820210-30 ~	(02)	1	Спинка заднего сиденья
4			+	11190-6820210-00 ~	(02)	1	Спинка заднего сиденья правая
5			+	11180-6822610-00 *	(01)(04)	1	Обивка спинки заднего сиденья правая
5			+	11180-6822610-10	(03)	1	Обивка спинки заднего сиденья правая
5			+	11180-6822610-20 ~	(02)	1	Обивка спинки заднего сиденья правая
5			+	11190-6822610-00 ~	(02)	1	Обивка спинки заднего сиденья
6				00001-0061008-11		4	Гайка М8
7			+	00001-0026055-71		16	Шайба 8 стопорная
8			+	11180-6820110-00 ~	(01)(04)	1	Подушка заднего сиденья правая
8			+	11180-6820110-01 ~	(01)(04)	1	Подушка заднего сиденья правая
8			+	11180-6820110-10	(03)	1	Подушка заднего сиденья правая
8			+	11180-6820110-20 ~	(02)	1	Подушка заднего сиденья правая
8			+	11190-6820110-00 ~	(02)	1	Подушка заднего сиденья
9			+	11180-6822310-00 *	(01)(04)	1	Обивка подушки заднего сиденья правая

## Сиденье заднее

M120

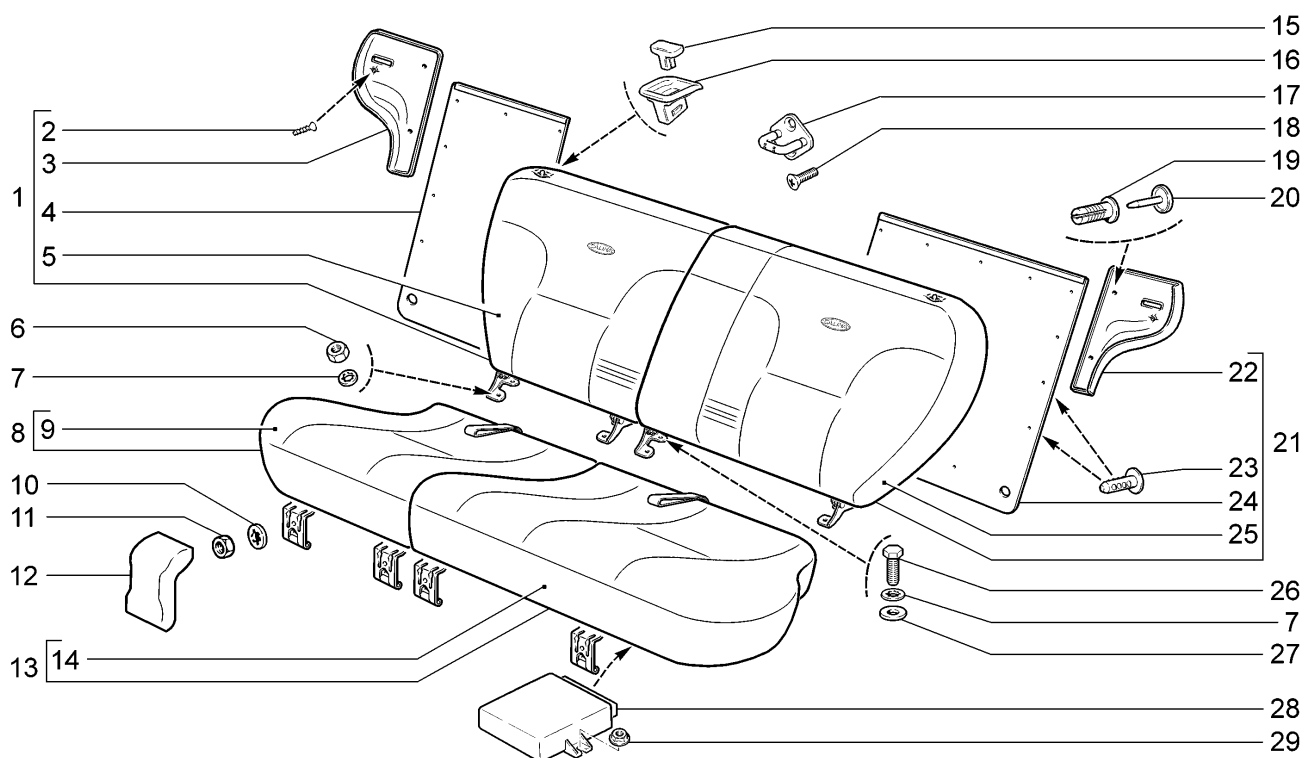

11193-30(01)		11193-31(02)		11193-33(03)		11193-40(04)	
11194-30(01)		11194-33(03)		11194-40(04)		11194-43(03)	
№ поз.	№ извещ. об изменении	Дата выпуска изв.	Вкл. в з/ч	Номер детали, варианты	Применяемость	Кол.	Наименование
9			+	11180-6822310-10	(03)	1	Обивка подушки заднего сиденья правая
9			+	11180-6822310-20 ~	(02)	1	Обивка подушки заднего сиденья правая
9			+	11190-6822310-00 ~	(02)	1	Обивка подушки заднего сиденья
10			+	00001-0026053-71		4	Шайба 6 стопорная
11			+	00001-0058962-21		4	Гайка М6
12			+	21230-6824176-00		4	Облицовка петли
13			+	11180-6820111-00 ~	(01)(04)	1	Подушка заднего сиденья левая
13			+	11180-6820111-01 ~	(01)(04)	1	Подушка заднего сиденья левая
13			+	11180-6820111-10	(03)	1	Подушка заднего сиденья левая
13			+	11180-6820111-20	(02)	1	Подушка заднего сиденья левая
14			+	11180-6822311-00 *	(01)(04)	1	Обивка подушки заднего сиденья левая
14			+	11180-6822311-10	(03)	1	Обивка подушки заднего сиденья левая
14			+	11180-6822311-20	(02)	1	Обивка подушки заднего сиденья левая
15			+	11180-6824156-00		2	Рукоятка привода замка спинки
16			+	11180-6824148-00		2	Корпус привода
17			+	11180-6824090-00		2	Фиксатор замка спинки с оболочкой в сборе
18			+	21080-6105268-00		4	Винт крепления фиксатора
19			+	21080-5402270-00		4	Держатель обивки
20			+	21080-5402271-00		4	Фиксатор держателя

# Сиденье заднее

# M120

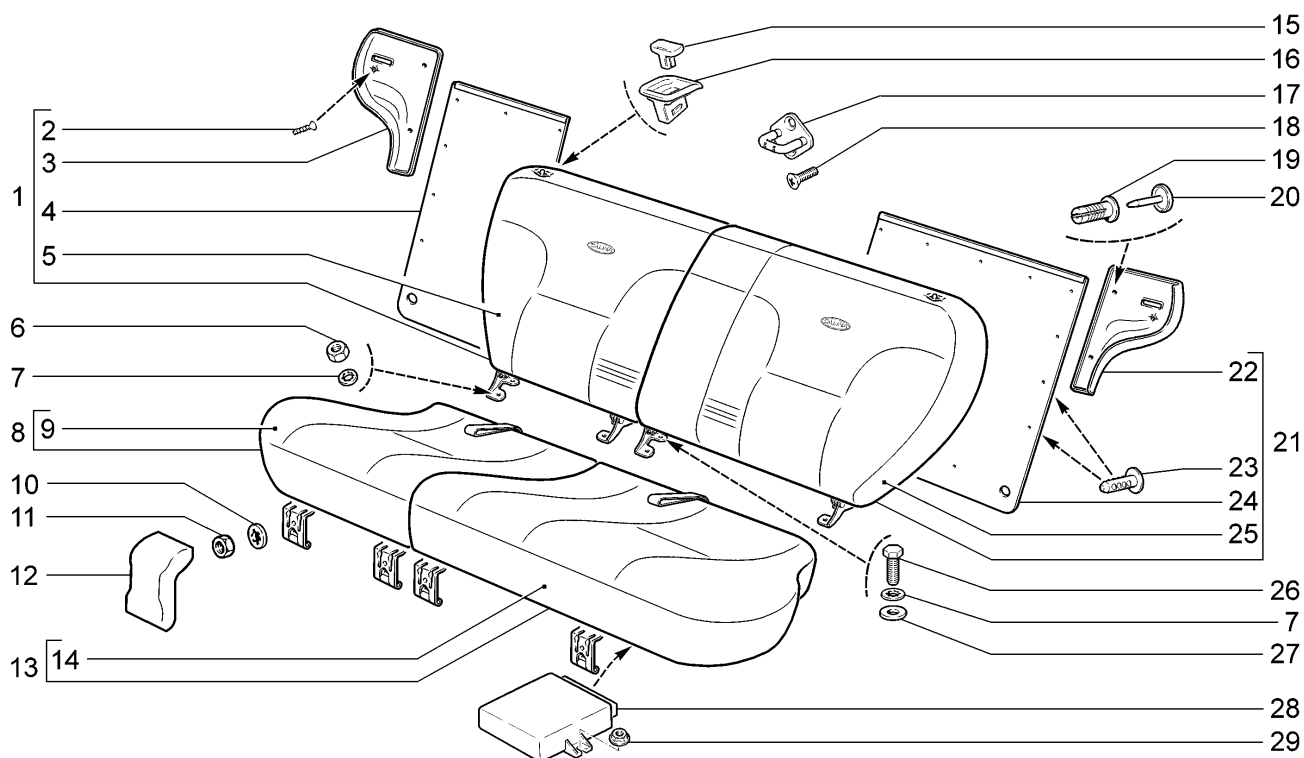

11193-30(01)	11193-31(02)	11193-33(03)	11193-40(04)
11194-30(01)	11194-33(03)	11194-40(04)	11194-43(03)

№ поз.	№ извещ. об изменении	Дата выпуска изв.	Вкл. в з/ч	Номер детали, варианты	Применяемость	Кол.	Наименование
21			+	11180-6820211-00 ~	(01)(04)	1	Спинка заднего сиденья левая
21			+	11180-6820211-01 ~	(01)(04)	1	Спинка заднего сиденья левая
21			+	11180-6820211-10	(03)	1	Спинка заднего сиденья левая
21			+	11180-6820211-30	(02)	1	Спинка заднего сиденья левая
22			+	11180-6822815-00		1	Панель спинки заднего сиденья левая
23			+	21030-5004028-00		21	Кнопка крепления обивки
24				11180-6822791-00		1	Ковер спинки заднего сиденья левый
25			+	11180-6822611-00 *	(01)(04)	1	Обивка спинки заднего сиденья левая
25			+	11180-6822611-10	(03)	1	Обивка спинки заднего сиденья левая
25			+	11180-6822611-20	(02)	1	Обивка спинки заднего сиденья левая
26			+	00001-0060436-30		4	Болт М8х25
27			+	00001-0026467-01		4	Шайба 8
28			+	11180-6512010-00 ~	(01)(02)	1	Блок управления электропакетом
28			+	11180-6512010-01 ~	(01)(02)	1	Блок управления электропакетом
28			+	11180-6512010-10	(04)	1	Блок управления электропакетом
29			+	00001-0038321-01		2	Гайка М6 с зубчатым буртиком
			+	11180-6810250-00	(01)(04)	1	Комплект сидений
			+	11180-6810250-02	(02)	1	Комплект сидений
			+	11180-6810250-60	(03)	1	Комплект сидений
			+	11180-6812250-00		1	Комплект обивок сидений

\* - входит в 11180-6812250-00

# Ремень безопасности

# M135

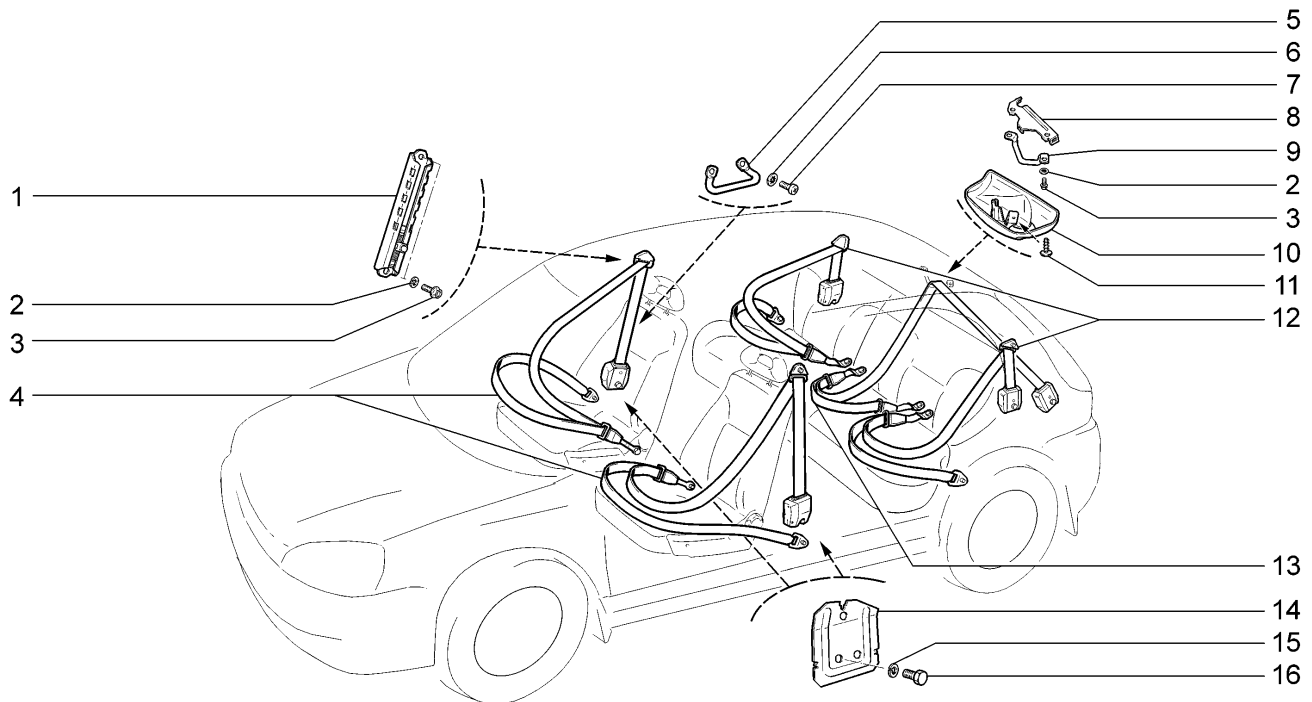

11193-30	11193-31	11193-33(01)	11193-40(01)
11194-30	11194-33(01)	11194-40(01)	11194-43(01)

№ поз.	№ извещ. об изменении	Дата выпуска изв.	Вкл. в з/ч	Номер детали, варианты	Применяемость	Кол.	Наименование
1			+	11180-8217160-00		2	Регулятор крепления переднего ремня безопасности в сборе
2			+	00001-0005166-70		4	Шайба 8 пружинная
3			+	21050-6810054-00		4	Болт крепления регулятора
4			+	11180-8217020-00 ~		1	Ремень безопасности передний правый
4			+	11180-8217020-10	(01)	1	Ремень безопасности передний правый
4			+	11180-8217020-30 ~ !		1	Ремень безопасности передний правый
4			+	11180-8217021-00 ~		1	Ремень безопасности передний левый
4			+	11180-8217021-10	(01)	1	Ремень безопасности передний левый
4			+	11180-8217021-30 ~ !		1	Ремень безопасности передний левый
5				21230-8217136-00		2	Напрвляющая переднего ремня безопасности
6			+	00001-0026053-71		4	Шайба 6 стопорная
7			+	00001-0032760-01		4	Винт М6х12
8			+	11190-8217138-00		1	Держатель облицовки заднего среднего ремня безопасности
9			+	11190-8217136-00		1	Напрвляющая заднего среднего ремня безопасности
10			+	11190-8217178-01		1	Облицовка заднего среднего ремня безопасности
11			+	21230-6302332-00		1	Винт самонарезающий
12			+	11180-8217210-00 ~		2	Ремень безопасности задний боковой
12			+	11180-8217210-30 ~ !		2	Ремень безопасности задний боковой
13			+	11190-8217310-00		1	Ремень безопасности задний средний

# Ремень безопасности

# M135

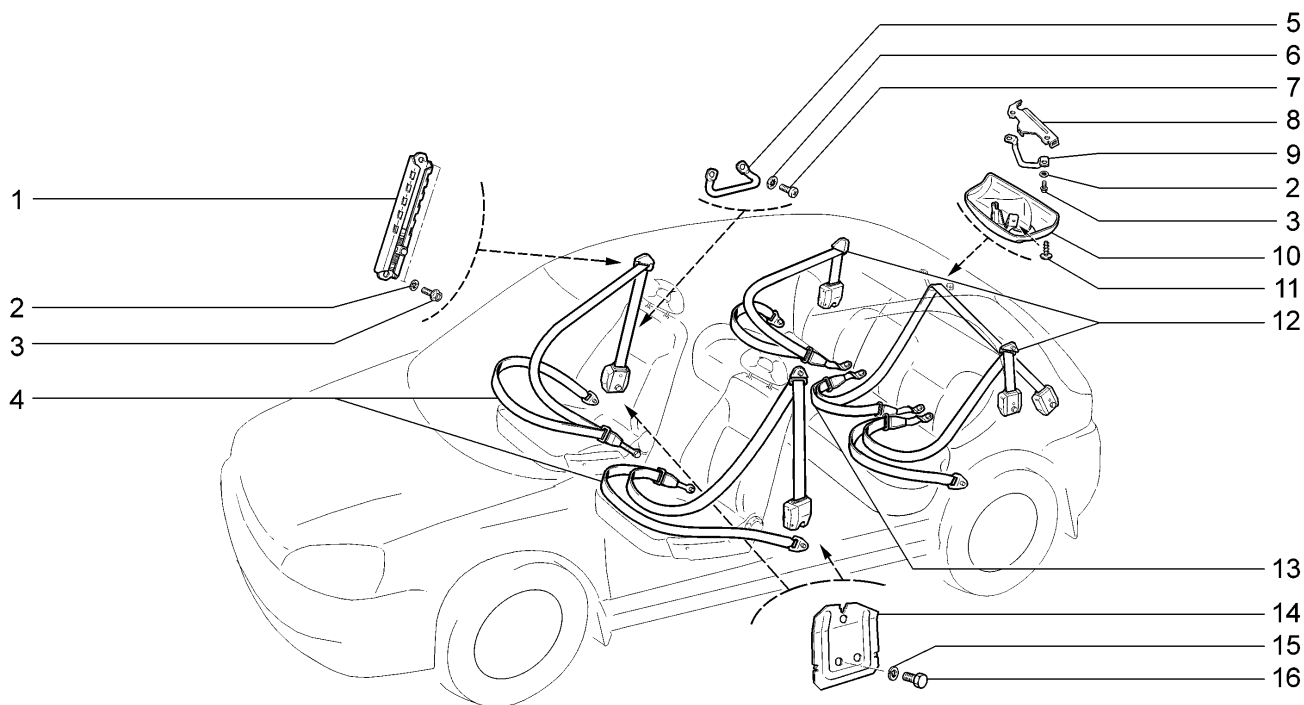

11193-30	11193-31	11193-33(01)	11193-40(01)
11194-30	11194-33(01)	11194-40(01)	11194-43(01)

№ поз.	№ извещ. об изменении	Дата выпуска изв.	Вкл. в з/ч	Номер детали, варианты	Применяемость	Кол.	Наименование
14			+	11180-8217126-00		1	Кронштейн крепления инерционной катушки правый
14			+	11180-8217127-00		1	Кронштейн крепления инерционной катушки левый
15			+	00001-0005170-70		2	Шайба 12 пружинная
16			+	21010-8217258-00		2	Болт крепления инерционной катушки

## Шумоизоляция салона

M140

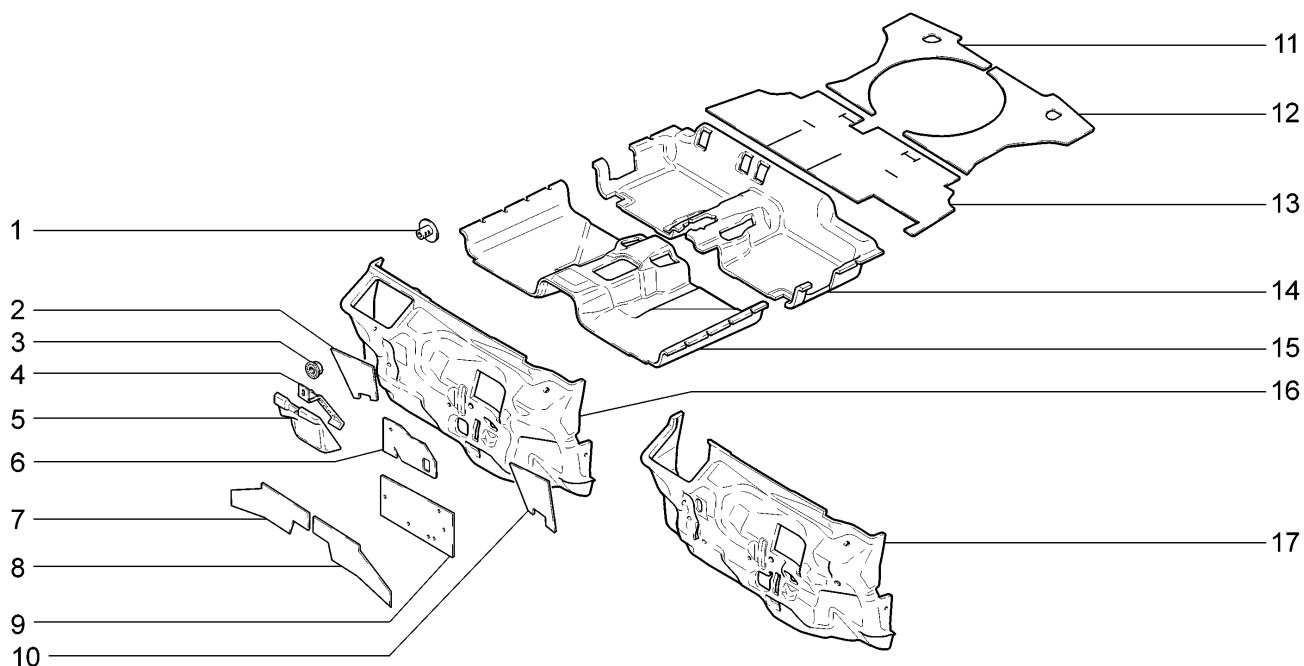

11193-30		11193-31		11193-33		11193-40	
11194-30		11194-33		11194-40		11194-43	
№ поз.	№ извещ. об изменении	Дата выпуска изв.	Вкл. в з/ч	Номер детали, варианты	Применяемость	Кол.	Наименование
1			+	21100-5007248-00		1	Пистон
2				11180-5007122-00		1	Прокладка брызговика правая
3			+	00001-0038321-01		1	Гайка М6
4			+	11180-5007064-00		1	Планка прижимная
5			+	11180-5007060-00		1	Подушка выравнивающая
6				11180-5007124-00		1	Прокладка щитка передка верхняя
7			+	11180-5007126-00		1	Прокладка щитка передка нижняя правая
8			+	11180-5007127-00		1	Прокладка щитка передка нижняя левая
9				11180-5007120-00		1	Прокладка щитка передка средняя
10				11180-5007123-00		1	Прокладка брызговика левая
11			+	11190-5007252-00		1	Обивка пола багажника задняя правая
12			+	11190-5007253-00		1	Обивка пола багажника задняя левая
13			+	11180-5007250-00		1	Обивка пола багажника передняя
14			+	11180-5007230-00 ~		1	Обивка пола средняя
14			+	11180-5007230-20 ~		1	Обивка пола средняя
15			+	11180-5007210-00 ~		1	Обивка пола передняя
15			+	11180-5007210-20 ~		1	Обивка пола передняя
16			+	11180-5007032-00 ~		1	Обивка щитка передка
16			+	11180-5007032-20 ~		1	Обивка щитка передка
17			+	11180-5007032-10	14,16, 114,116	1	Обивка щитка передка



## Шумоизоляция моторного отсека

M145

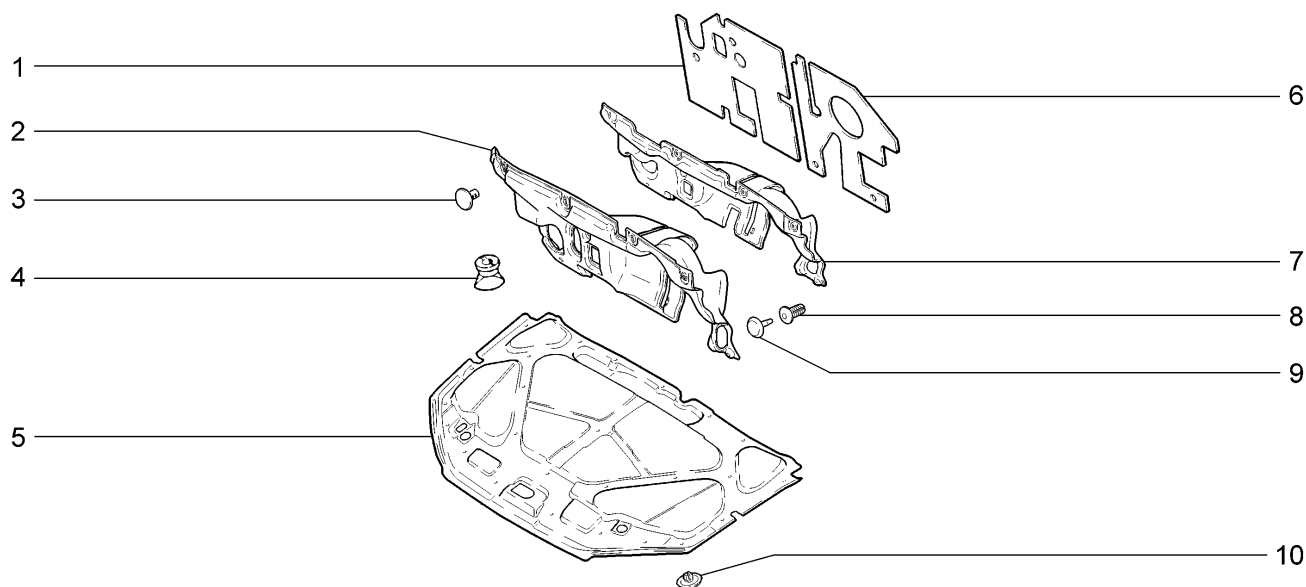

11193-30		11193-31		11193-33		11193-40	
11194-30		11194-33		11194-40		11194-43	
№ поз.	№ извещ. об изменении	Дата выпуска изв.	Вкл. в з/ч	Номер детали, варианты	Применяемость	Кол.	Наименование
1				11180-5007520-00 ~		1	Прокладка моторного отсека правая
1			+	11180-5007520-01 ~		1	Прокладка моторного отсека правая
2			+	11180-5007502-10	14,16, 114,116	1	Обивка моторного отсека
3			+	21100-5007248-00		4	Пистон
4				21080-5301390-02		1	Клапан для слива воды
5			+	11180-5007402-00		1	Обивка капота
6				11180-5007521-00 ~		1	Прокладка моторного отсека левая
6			+	11180-5007521-01 ~		1	Прокладка моторного отсека левая
7			+	11180-5007502-00		1	Обивка моторного отсека
8			+	21080-5402270-00		4	Держатель обивки
9			+	21080-5402271-00		4	Фиксатор держателя
10			+	11190-5007722-00 ~		27	Кнопка
10			+	11190-5007722-00 ~		27	Кнопка

## Коврики

M150

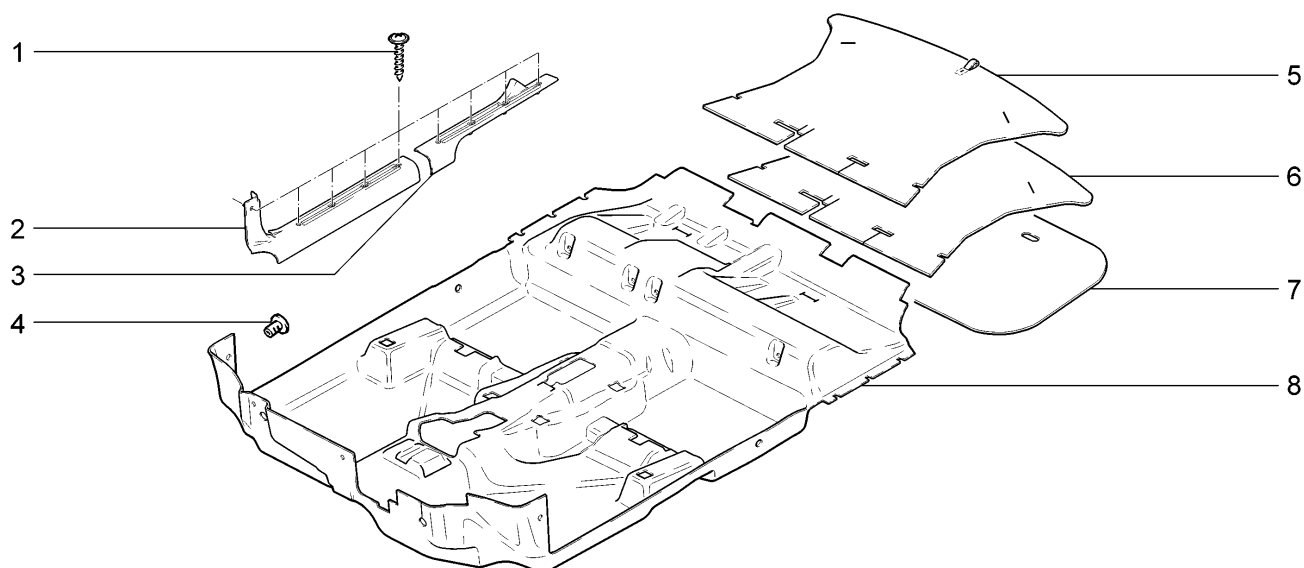

№ поз.	№ извещ. об изменении	Дата выпуска изв.	Вкл. в з/ч	Номер детали, варианты	Применяемость	Кол.	Наименование
11193-30(01)	11193-31(01)	11193-33(02)	11193-40(01)				
11194-30(01)	11194-33(02)	11194-40(01)	11194-43(02)				
1			+	21230-6302334-00		18	Винт самонарезающий
2			+	11180-5109076-00		1	Облицовка порога пола передняя правая
2			+	11180-5109077-00		1	Облицовка порога пола передняя левая
3			+	11180-5109078-00 ~		1	Облицовка порога пола задняя правая
3			+	11180-5109078-01 ~		1	Облицовка порога пола задняя правая
3			+	11180-5109079-00 ~		1	Облицовка порога пола задняя левая
3			+	11180-5109079-01 ~		1	Облицовка порога пола задняя левая
4			+	21100-5007248-00		2	Пистон
5			+	11190-5109054-00 ~	(02)	1	Коврик багажника в сборе
5			+	11190-5109055-01 ~	(02)	1	Коврик багажника
6			+	11190-5109042-00	(01)	1	Коврик багажника в сборе
7			+	11190-5109202-00	(01)	1	Крышка пола багажника
8			+	11180-5109008-00	(01-10, 110,115)	1	Коврик пола
8			+	11180-5109008-10	(02)	1	Коврик пола
8			+	11180-5109008-30	(02-16,116)	1	Коврик пола
8			+	11180-5109008-40	(01)	1	Коврик пола

# Облицовка туннеля пола

M155

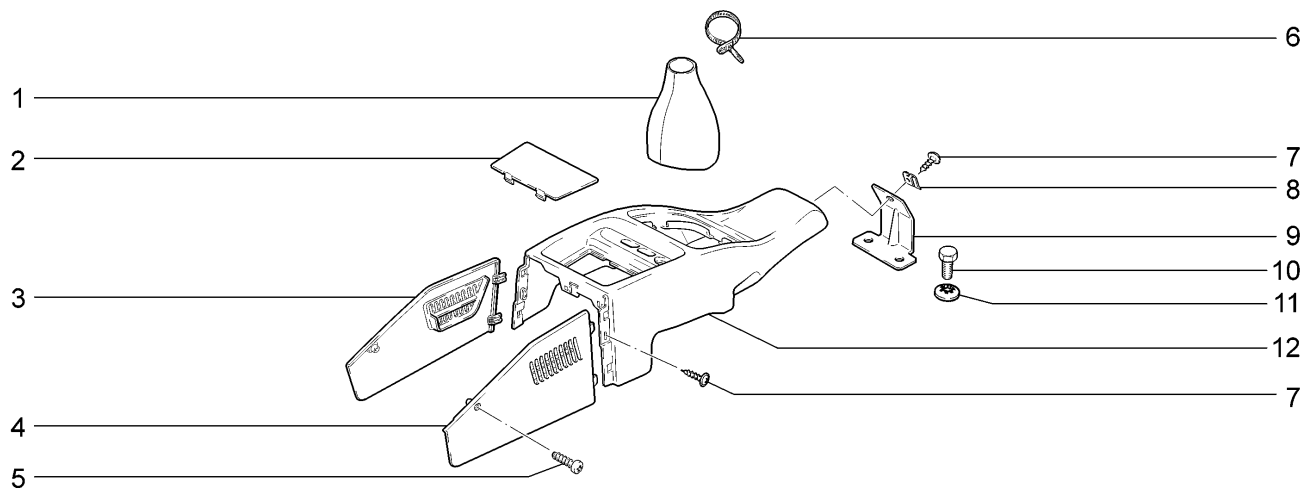

№ поз.	№ извещ. об изменении	Дата выпуска изв.	Вкл. в з/ч	Номер детали, варианты	Применяемость	Кол.	Наименование
1			+	11180-5109070-00		1	Чехол рычага переключения передач
2			+	11180-5109162-00		1	Заглушка туннеля пола
3			+	11180-5109462-00		1	Экран боковой правый
4			+	11180-5109463-00		1	Экран боковой левый
5			+	00001-0076713-07		2	Винт 4,9x19 самонарезающий
6			+	21100-3724308-00		1	Хомут
7			+	21140-5325388-00		3	Винт самонарезающий
8			+	00001-0041897-76		1	Скоба
9				11180-5109116-00		1	Кронштейн пола задний
10			+	00001-0009020-21		2	Болт М6x12
11			+	00001-0025990-70		2	Шайба 6 стопорная
12			+	11180-5109154-00		1	Облицовка туннеля пола

## Обивка крыши, задка и полка багажника

M160

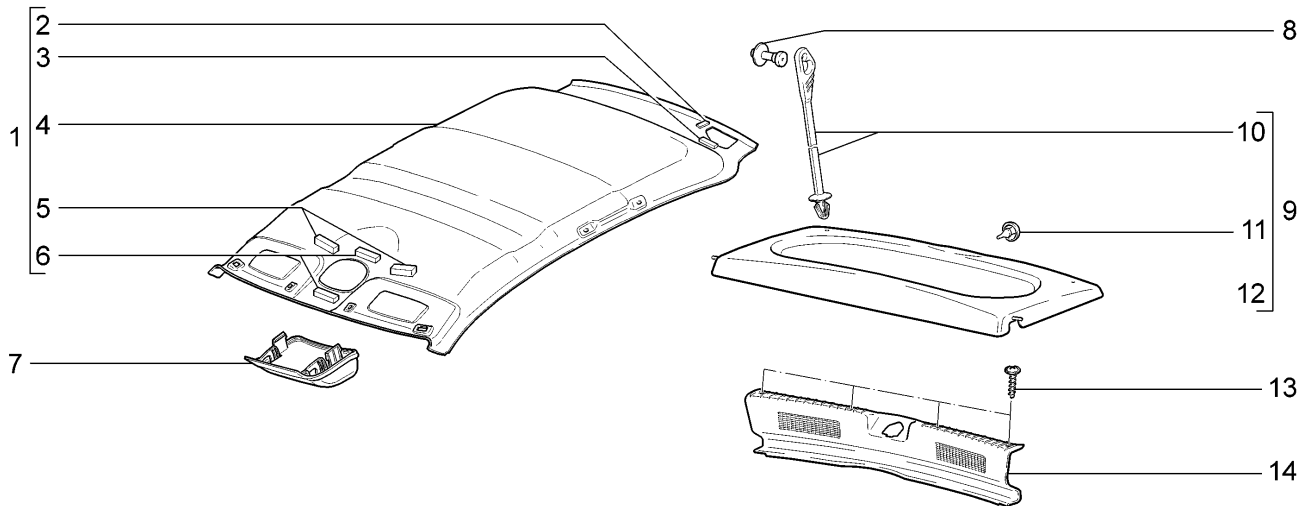

11193-30(01)	11193-31(01)	11193-33(02)	11193-40(01)
11194-30(01)	11194-33(02)	11194-40(01)	11194-43(02)

№ поз.	№ извещ. об изменении	Дата выпуска изв.	Вкл. в з/ч	Номер детали, варианты	Применяемость	Кол.	Наименование
1			+	11190-5702012-00	(01)	1	Обивка крыши в сборе
1			+	11190-5702012-20	(02)	1	Обивка крыши в сборе
2			+	11190-5702218-00		1	Прокладка обивки крыши
3			+	11190-5702216-00		1	Прокладка обивки крыши
4			+	11190-5702100-00 ~	(01)	1	Обивка крыши
4			+	11190-5702100-01 ~	(01)	1	Обивка крыши
4			+	11190-5702100-02 ~	(01)	1	Обивка крыши
4			+	11190-5702100-20 ~	(02)	1	Обивка крыши
4			+	11190-5702100-21 ~	(02)	1	Обивка крыши
4			+	11190-5702100-22 ~	(02)	1	Обивка крыши
5			+	11180-5702214-00		2	Прокладка обивки крыши передняя
6			+	11180-5702218-00		2	Прокладка обивки крыши
7			+	11180-5702340-00	(02)	1	Контейнер обивки крыши
8			+	21120-5607136-00		2	Держатель шнура верхний
9			+	11190-5607010-00		1	Полка багажника в сборе
10			+	11170-5607100-00		2	Шнур полки багажника
11			+	21110-5607080-00		1	Буфер полки багажника
12			+	11190-5607012-00		1	Полка багажника
13			+	21230-6302334-00		4	Винт самонарезающий
14			+	11190-5602016-00		1	Облицовка поперечины задка

Обивка боковины

M170

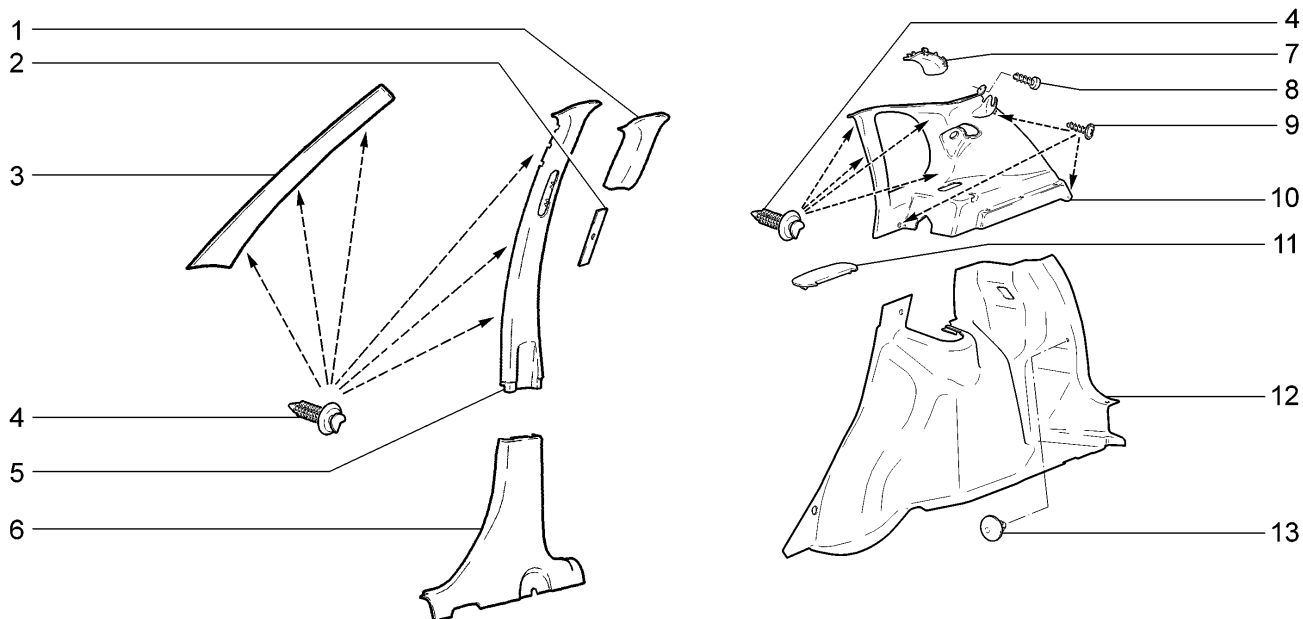

11193-30(01)	11193-31(01)	11193-33(01)	11193-40(02)
11194-30(02)	11194-33(02)	11194-40(02)	11194-43(02)

№ поз.	№ извещ. об изменении	Дата выпуска изв.	Вкл. в з/ч	Номер детали, варианты	Применяемость	Кол.	Наименование
1			+	11180-5402178-00	(01) (02-14,15)	1	Накладка правая
1			+	11180-5402178-10	(02)	1	Накладка правая
1			+	11180-5402179-00	(01) (02-14,15)	1	Накладка левая
1			+	11180-5402179-10	(02)	1	Накладка левая
2			+	21230-5402172-00		2	Вставка обивки центральной стойки
3			+	11180-5402114-00		1	Обивка стойки ветрового окна правая
3			+	11180-5402115-00		1	Обивка стойки ветрового окна левая
4			+	21080-6102053-00		14	Кнопка
5			+	11180-5402128-00	(01) (02-14,15)	1	Обивка центральной стойки верхняя правая
5			+	11180-5402128-10	(02)	1	Обивка центральной стойки верхняя правая
5			+	11180-5402129-00	(01) (02-14,15)	1	Обивка центральной стойки верхняя левая
5			+	11180-5402129-10	(02)	1	Обивка центральной стойки верхняя левая
6			+	11180-5402124-00	(01) (02-14,15)	1	Обивка центральной стойки нижняя правая
6			+	11180-5402124-10	(02)	1	Обивка центральной стойки нижняя правая
6			+	11180-5402125-00	(01) (02-14,15)	1	Обивка центральной стойки нижняя левая
6			+	11180-5402125-10	(02)	1	Обивка центральной стойки нижняя левая
7			+	11190-5402148-00		1	Крышка обивки стойки задка правая

## Обивка боковины

M170

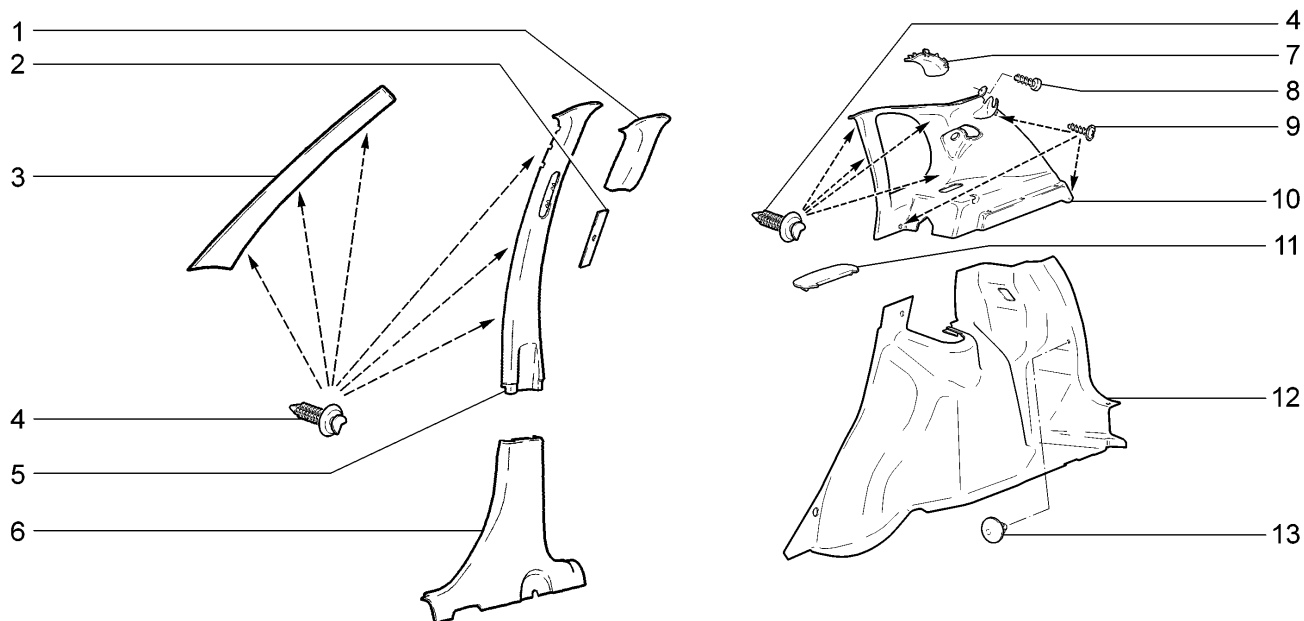

11193-30(01)	11193-31(01)	11193-33(01)	11193-40(02)
11194-30(02)	11194-33(02)	11194-40(02)	11194-43(02)

№ поз.	№ извещ. об изменении	Дата выпуска изв.	Вкл. в з/ч	Номер детали, варианты	Применяемость	Кол.	Наименование
7			+	11190-5402149-00		1	Крышка обивки стойки задка левая
8			+	00001-0076690-01		2	Винт 3,6x9,5 самонарезающий
9			+	21230-6302332-00		6	Винт самонарезающий
10			+	11190-5402144-00		1	Обивка стойки задка правая
10			+	11190-5402145-00		1	Обивка стойки задка левая
11			+	11190-5402176-00		3	Заглушка
12				11190-5402196-00		1	Обивка арки и боковины правая
12				11190-5402197-00		1	Обивка арки и боковины левая
13			+	11190-5007722-00		2	Кнопка

Принадлежности салона

M180

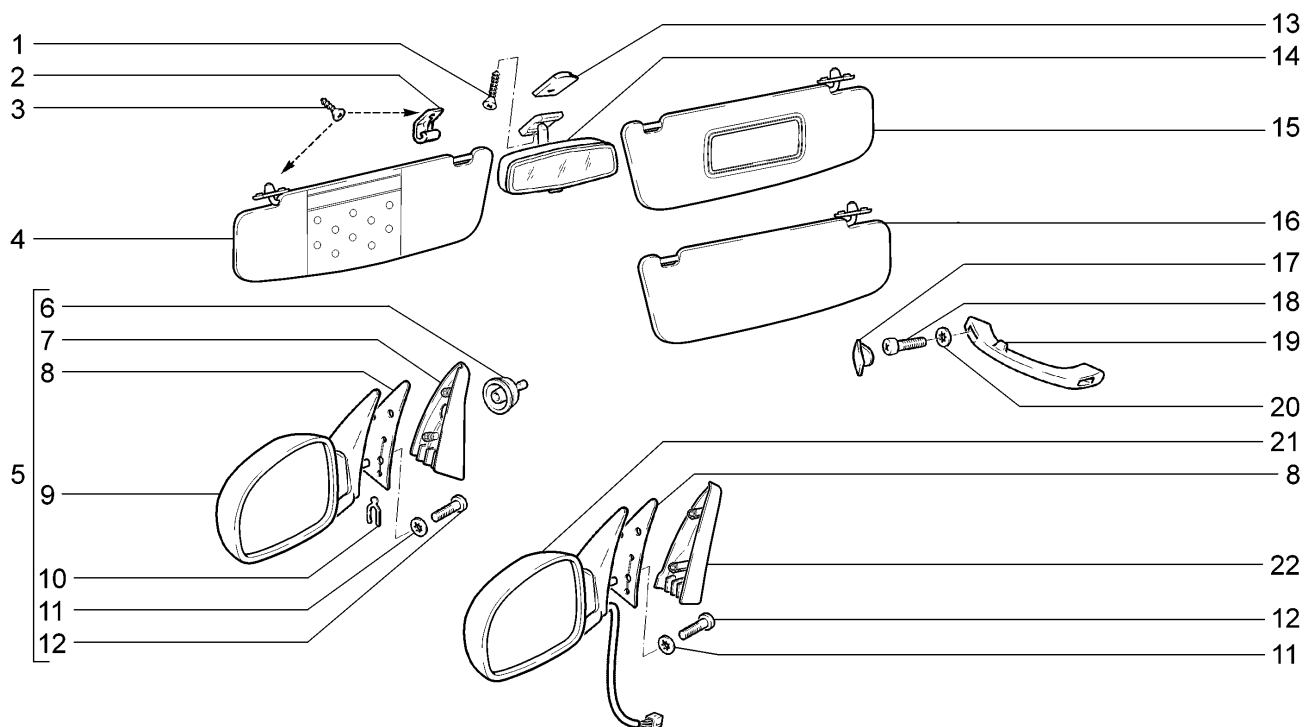

11193-30(01)	11193-31(02)	11193-33(03)	11193-40(01)
11194-30(01)	11194-33(03)	11194-40(01)	11194-43(03)

№ поз.	№ извещ. об изменении	Дата выпуска изв.	Вкл. в з/ч	Номер детали, варианты	Применяемость	Кол.	Наименование
1			+	00001-0037438-11		1	Винт М4х6
2			+	21100-8204096-00		2	Держатель козырька
3			+	00001-0076806-01		6	“Винт 4,9х19 самонарезающий”
4			+	11180-8204011-00 ~		1	Козырек противосолнечный левый
4			+	11180-8204011-01 ~		1	Козырек противосолнечный левый
5			+	11180-8201004-03 ~	(01)	1	Зеркало правое - комплект
5			+	11180-8201004-08 ~	(01)	1	Зеркало правое - комплект
5			+	11180-8201005-03 ~	(01)	1	Зеркало левое - комплект
5			+	11180-8201005-08 ~	(01)	1	Зеркало левое - комплект
6				11180-8201327-00		2	Облицовка рукоятки
7			+	11180-8201384-00		1	Облицовка передней двери внутренняя правая
7			+	11180-8201385-00		1	Облицовка передней двери внутренняя левая
8				11180-8201059-00		2	Прокладка наружного зеркала
9			+	11180-8201020-03 ~	(01)	1	Зеркало наружное правое
9				11180-8201020-08 ~	(01)	1	Зеркало наружное правое
9			+	11180-8201021-03 ~	(01)	1	Зеркало наружное левое
9				11180-8201021-08 ~	(01)	1	Зеркало наружное левое
10			+	21050-6105416-00		2	Скоба
11			+	00001-0025991-71		6	Шайба 5 стопорная
12			+	00001-0032744-01		6	Винт М5х20
13			+	21080-8201190-00		1	Пластина
14			+	21080-8201008-00		1	Зеркало заднего вида внутреннее

Принадлежности салона

M180

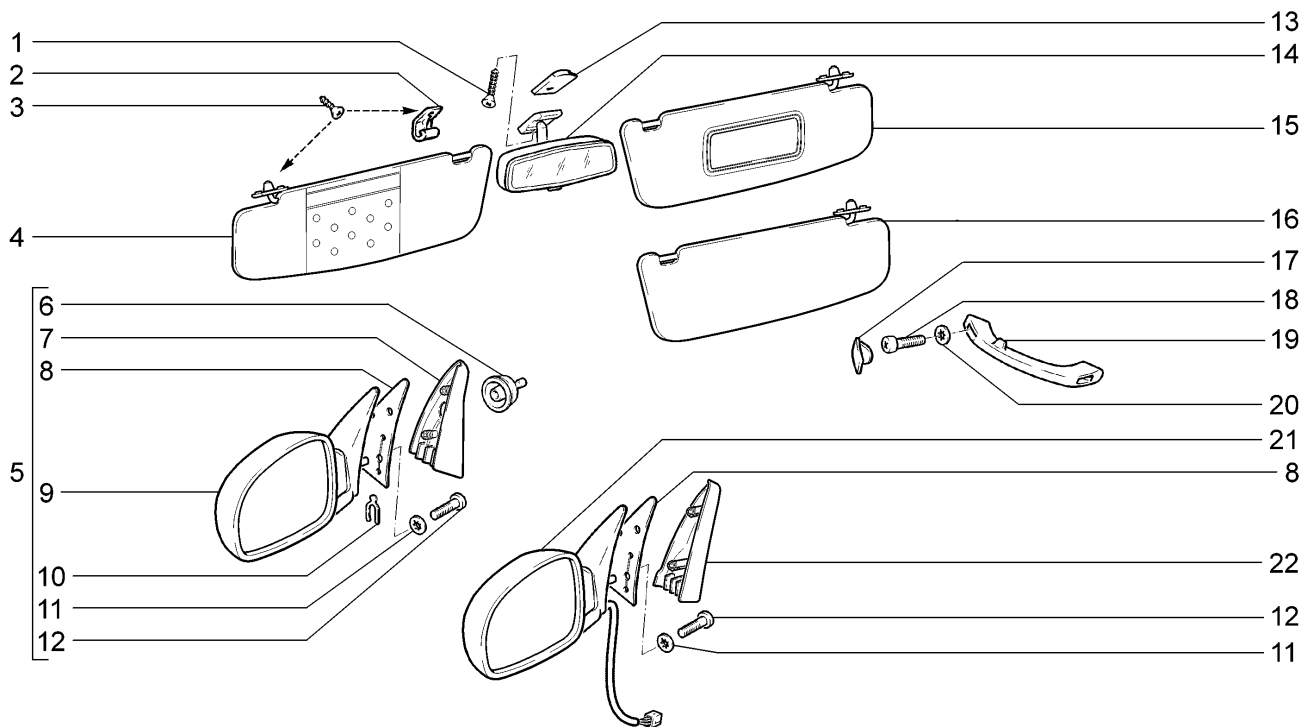

11193-30(01)	11193-31(02)	11193-33(03)	11193-40(01)
11194-30(01)	11194-33(03)	11194-40(01)	11194-43(03)

№ поз.	№ извещ. об изменении	Дата выпуска изв.	Вкл. в з/ч	Номер детали, варианты	Применяемость	Кол.	Наименование
15			+	11180-8204010-00 ~	(01)(03)	1	Козырек противосолнечный правый
15			+	11180-8204010-01 ~	(01)(03)	1	Козырек противосолнечный правый
16			+	11180-8204010-02 ~	(02)	1	Козырек противосолнечный правый
16			+	11180-8204010-03 ~	(02)	1	Козырек противосолнечный правый
17			+	21100-8202043-10		6	Заглушка поручня
18			+	00001-0032762-01		6	Винт М6х16
19			+	21100-8202010-10		1	Поручень правый
19			+	21100-8202011-10		2	Поручень левый
20			+	00001-0025990-71		6	Шайба 6
21			+	11180-8201020-20	(03)	1	Зеркало наружное правое в сборе
21			+	11180-8201020-23	(03)	1	Зеркало наружное правое в сборе
21			+	11180-8201021-20	(03)	1	Зеркало наружное левое в сборе
21			+	11180-8201021-23	(03)	1	Зеркало наружное левое в сборе
22			+	11180-8201384-10	(03)	1	Облицовка передней двери внутренняя правая
22			+	11180-8201385-10	(03)	1	Облицовка передней двери внутренняя левая



# Панель приборов

# M190

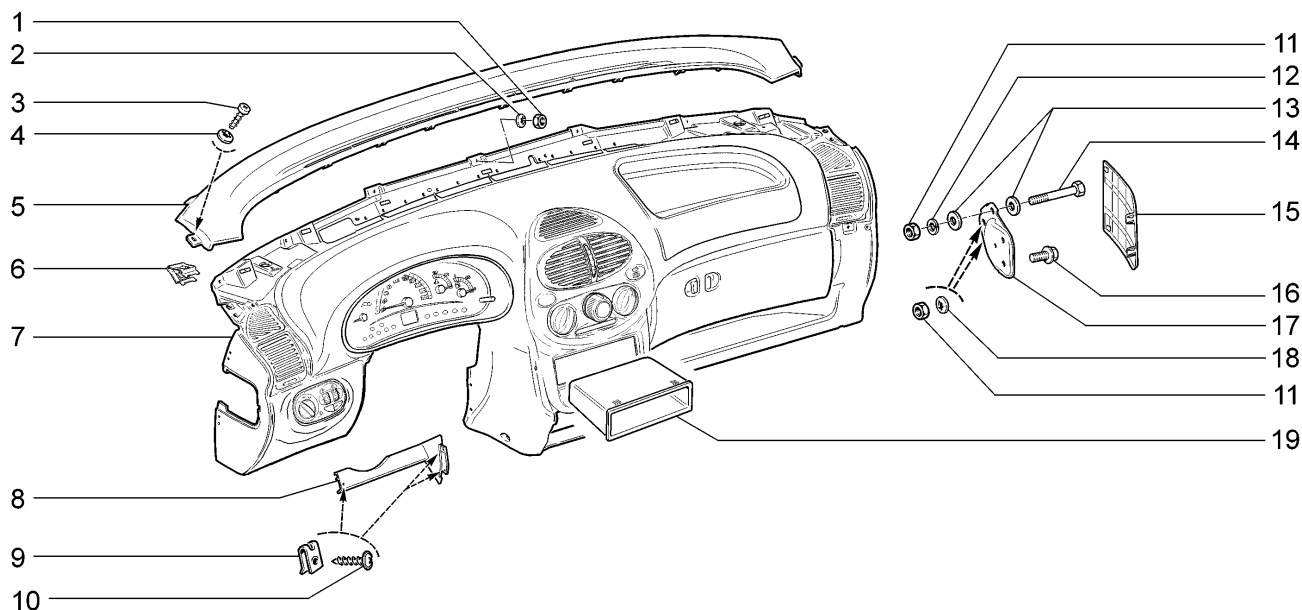

<b>11193-30(01)</b>	<b>11193-31(02)</b>	<b>11193-33(03)</b>	<b>11193-40(04)</b>
<b>11194-30(05)</b>	<b>11194-33(06)</b>	<b>11194-40(07)</b>	<b>11194-43(08)</b>

№ поз.	№ извещ. об изменении	Дата выпуска изв.	Вкл. в з/ч	Номер детали, варианты	Применяемость	Кол.	Наименование
1			+	00001-0058962-11		7	Гайка М6
2			+	00001-0025990-70		7	Шайба 6 стопорная
3			+	00001-0076702-01		2	Винт 4,3x15,9 самонарезающий
4			+	00001-0025991-70		2	Шайба 5 стопорная
5			+	11180-5325262-00		1	Вставка панели приборов
6			+	21230-5325128-00		7	Пружина
7			+	11180-5325010-00	(01-10,110) (05-110)	1	Панель приборов в сборе
7			+	11180-5325010-10	(03-110) (06-110) (08-110)	1	Панель приборов в сборе
7			+	11180-5325010-40	(06-16) (08-116)	1	Панель приборов в сборе
7			+	11180-5325010-51	(02)	1	Панель приборов в сборе
7			+	11180-5325010-60	(04-110) (07-110)	1	Панель приборов в сборе
7			+	11180-5325010-80	(04-115) (07-115)	1	Панель приборов в сборе
7			+	11181-5325010-20	(06-15)	1	Панель приборов в сборе
7			+	11183-5325010-00	(01-14,114) (05-14,114)	1	Панель приборов в сборе
7			+	11183-5325010-90	(01-116) (05-116)	1	Панель приборов в сборе
7			+	11186-5325010-00	(07-114)	1	Панель приборов в сборе
8			+	11180-5325445-00		1	Усилитель

## Панель приборов

M190

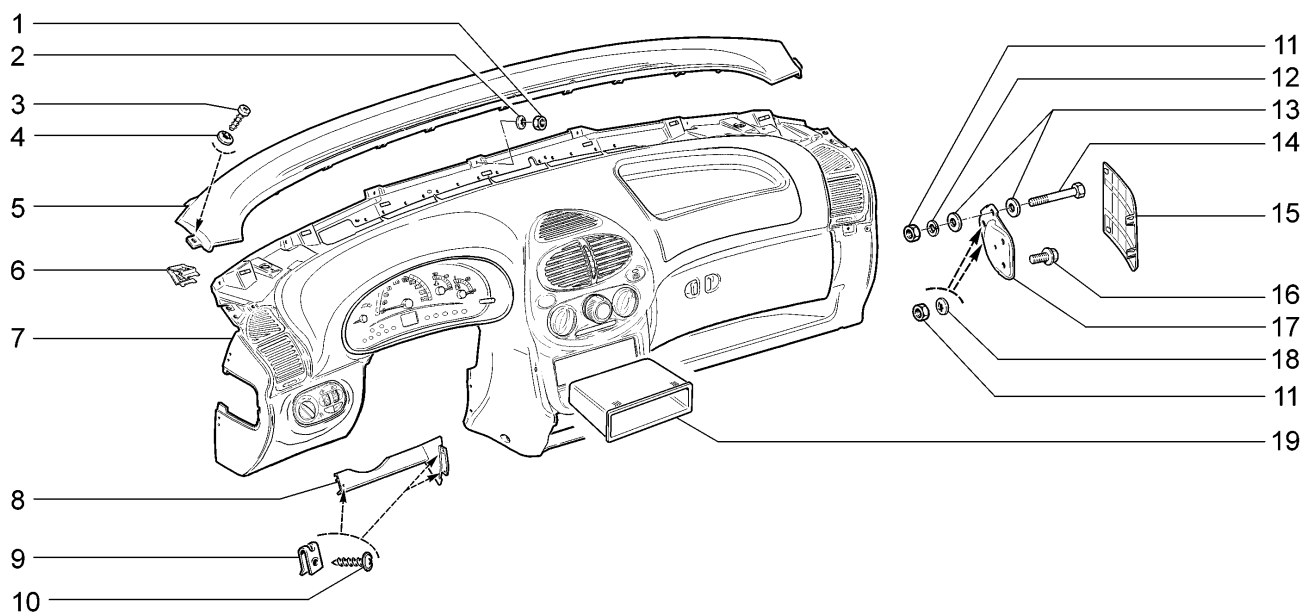

11193-30(01) 11193-31(02) 11193-33(03) 11193-40(04)  
 11194-30(05) 11194-33(06) 11194-40(07) 11194-43(08)

№ поз.	№ извещ. об изменении	Дата выпуска изв.	Вкл. в з/ч	Номер детали, варианты	Применяемость	Кол.	Наименование
9			+	21010-8109137-00		3	Гайка пружинная
10			+	21140-5325388-00		3	Винт самонарезающий
11			+	00001-0061008-11		6	Гайка М8
12			+	00001-0005166-70		2	Шайба 8 пружинная
13			+	00001-0026467-01		4	Шайба 8
14				00001-0060444-21		2	Болт М8х60
15			+	11180-5325134-00		1	Заглушка правая
15			+	11180-5325135-00		1	Заглушка левая
16			+	00001-0038381-21		4	Болт М8х20 с зубчатым буртиком
17			+	11180-5325090-00		1	Кронштейн поперечины правый
17			+	11180-5325091-00		1	Кронштейн поперечины левый
18			+	00001-0025984-70		4	Шайба 8 стопорная
19			+	11180-5326016-00		1	Коробка для вещей

# Панель приборов

# M191

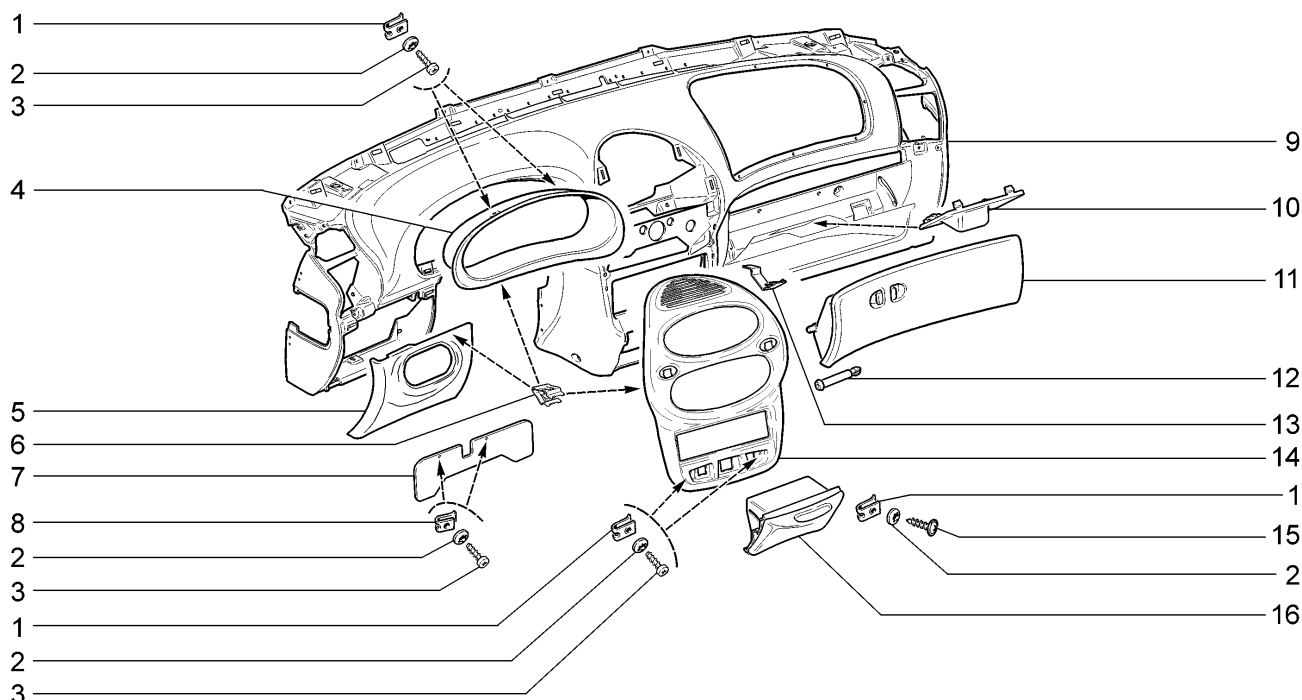

11193-30		11193-31		11193-33		11193-40	
11194-30		11194-33		11194-40		11194-43	
№ поз.	№ извещ. об изменении	Дата выпуска изв.	Вкл. в з/ч	Номер детали, варианты	Применяемость	Кол.	Наименование
1			+	21010-8109137-00		8	Гайка пружинная
2			+	00001-0025991-70		10	Шайба 5 стопорная
3			+	00001-0076712-01		6	Винт 4,9х15,9 самонарезающий
4			+	11180-5325124-00		1	Щиток панели приборов
5			+	11180-5325322-00		1	Крышка блока предохранителей
6			+	21230-5325128-00		6	Пружина крепления щитка панели приборов
7				11180-5325067-00		1	Накладка декоративная панели приборов
8			+	00001-0041897-76		2	Скоба
9				11180-5325012-00		1	Панель приборов
10			+	11180-5325126-00		1	Облицовка
11			+	11180-5303016-00		1	Крышка вещевого ящика
12			+	21230-5303038-00		2	Ось крышки вещевого ящика
13			+	11180-5326046-01		2	Пружина крепления накладки консоли
14			+	11180-5326013-00		1	Накладка консоли панели приборов
15			+	21140-5325388-00		4	Винт самонарезающий
16			+	11180-8203010-00		1	Пепельница

Поперечина и кронштейны панели приборов

M192

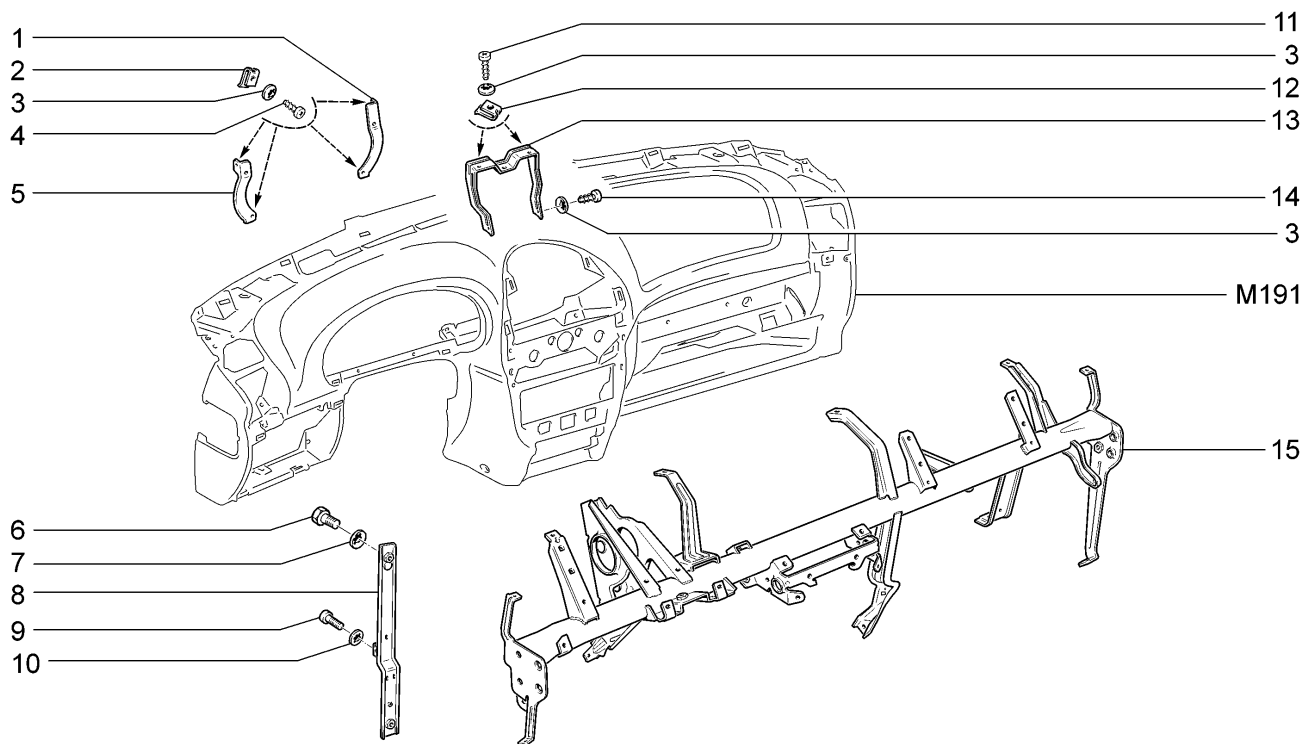

11193-30(01)	11193-31	11193-33(02)	11193-40(02)
11194-30(01)	11194-33(02)	11194-40(03)	11194-43(02)

№ поз.	№ извещ. об изменении	Дата выпуска изв.	Вкл. в з/ч	Номер детали, варианты	Применяемость	Кол.	Наименование
1				11180-5325380-00		1	Кронштейн крепления комбинации приборов правый
2			+	21010-8109137-00		4	Гайка пружинная
3			+	00001-0025991-71		8	Шайба 5 стопорная
4				00001-0076701-01		4	Винт 4,3x12,7 самонарезающий
5				11180-5325381-00		1	Кронштейн крепления комбинации приборов левый
6			+	00001-0060431-21		2	Болт М8x14
7			+	00001-0025984-70		2	Шайба 8 стопорная
8				11180-5325415-00		1	Стойка поперечины
9			+	00001-0032762-01		1	Винт М6x16
10			+	00001-0026053-70		1	Шайба 6 стопорная
11			+	00001-0076712-01		2	Винт 4,9x15,9 самонарезающий
12			+	00001-0041897-76		2	Скоба
13			+	11180-5325032-00		1	Кронштейн верхний панели приборов
14			+	00001-0076711-01		2	Винт 4,9x12,7 самонарезающий
15				11180-5325079-00		1	Поперечина с кронштейном в сборе
15				11180-5325079-10	(01-116) (03-114)	1	Поперечина с кронштейном в сборе
15				11180-5325079-20	(02)(03)	1	Поперечина с кронштейном в сборе

# Ящик вещевой

# M195

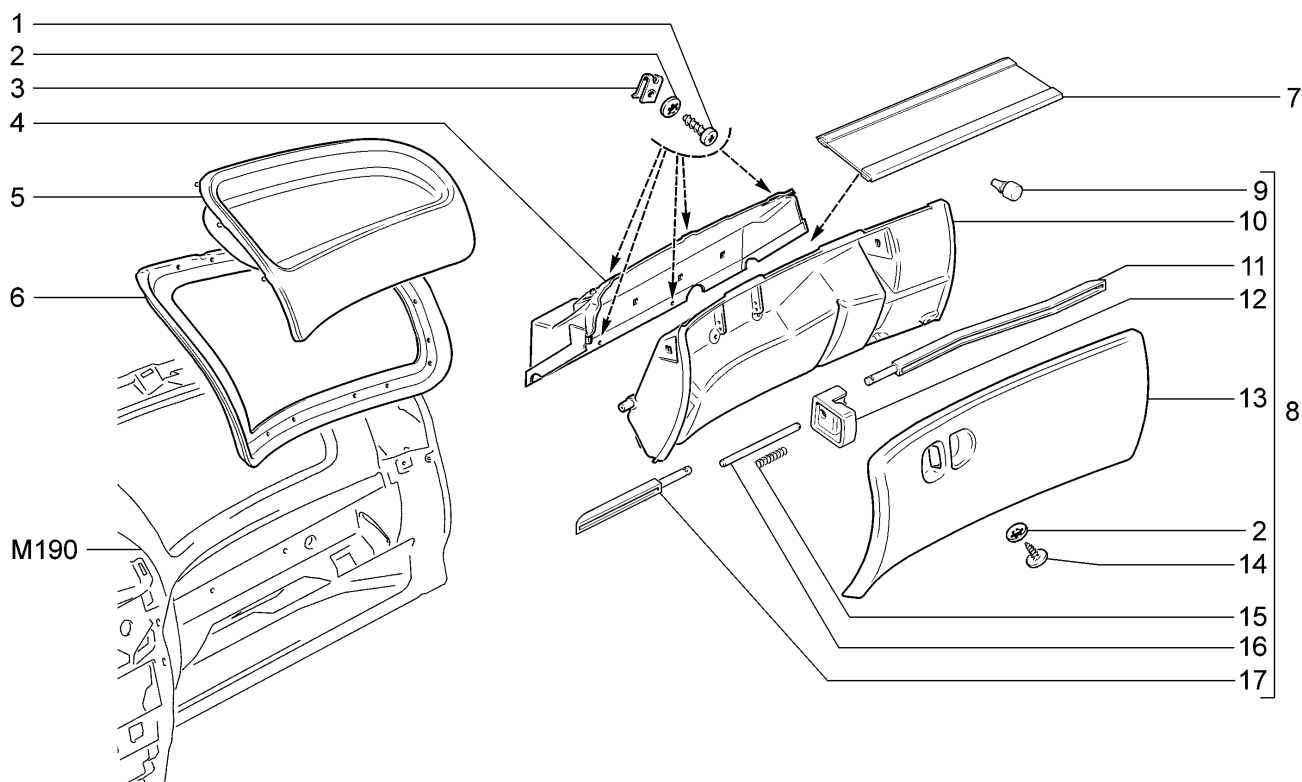

11193-30(01)	11193-31(01)	11193-33(02)	11193-40(02)
11194-30(01)	11194-33(02)	11194-40(02)	11194-43(02)

№ поз.	№ извещ. об изменении	Дата выпуска изв.	Вкл. в з/ч	Номер детали, варианты	Применяемость	Кол.	Наименование
1				00001-0076701-01		5	Винт 4,3x12,7 самонарезающий
2			+	00001-0025991-71		10	Шайба 5 стопорная
3			+	21010-8109137-00		5	Гайка пружинная
4			+	11180-5303014-00		1	Корпус вещевого ящика
5			+	11180-5303090-00	(01)	1	Полка панели приборов
6			+	11180-5303096-10	(02)	1	Окантовка верхнего вещевого ящика
7			+	11180-5303028-00		1	Облицовка крышки вещевого ящика
8			+	11180-5303016-00		1	Крышка вещевого ящика в сборе
9			+	21080-5303044-00		2	Буфер крышки
10			+	11180-5303025-00		1	Панель внутренняя
11			+	11180-5303046-00		1	Замок правый
12			+	21140-5303228-01		2	Клавиша замка крышки
13				11180-5303020-00		1	Крышка вещевого ящика
14			+	21140-5325378-00		5	Винт самонарезающий
15			+	21100-5303062-00		1	Пружина
16			+	21140-5303058-00		1	Ось замка крышки вещевого ящика
17			+	21140-5303056-00		1	Замок крышки вещевого ящика

**Капот** **M200**

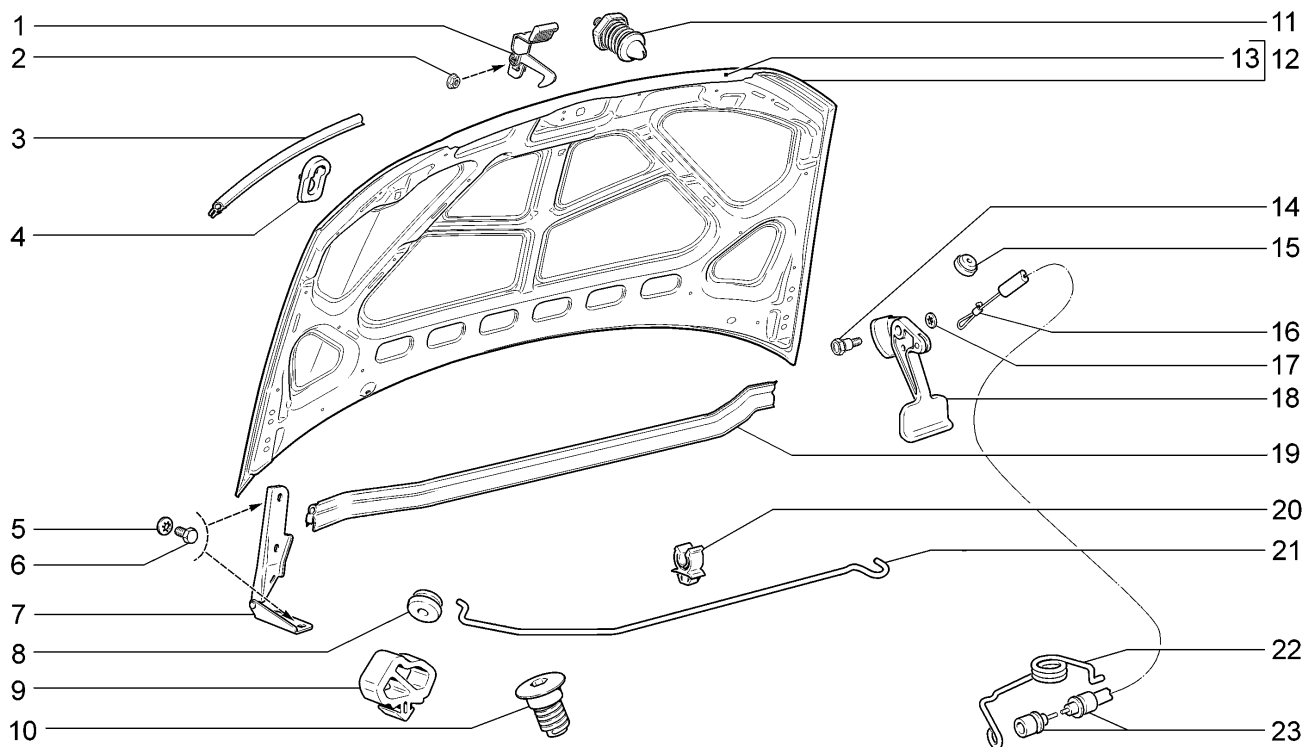

11193-30 11194-30		11193-31 11194-33		11193-33 11194-40		11193-40 11194-43	
№ поз.	№ извещ. об изменении	Дата выпуска изв.	Вкл. в з/ч	Номер детали, варианты	Применяемость	Кол.	Наименование
1			+	11180-8406070-01		1	Крючок капота
2			+	00001-0038321-01		2	Гайка М6
3			+	11180-8402204-00		2	Уплотнитель капота передний
4			+	11180-8407128-00		1	Прокладка упора капота
5			+	00001-0025983-71		8	Шайба 8 стопорная
6			+	00001-0060432-21		8	Болт М8х16
7			+	11180-8407010-00		1	Петля капота правая
7			+	11180-8407011-00		1	Петля капота левая
8			+	21080-8407134-00 ~		1	Втулка кронштейна упора капота
8			+	21700-8407134-00 ~		1	Втулка кронштейна упора капота
9			+	11180-8402216-00		2	Буфер капота боковой
10			+	21100-8402214-00		2	Буфер капота
11			+	11180-8406050-00 ~		1	Штырь замка капота
11			+	11180-8406050-01 ~		1	Штырь замка капота
12			+	11180-8402010-00		1	Капот
13			+	11180-8402024-00		1	Панель капота наружная
14			+	21080-8406176-01		1	Ось рукоятки
15			+	21010-1108124-00		1	Втулка уплотнительная
16			+	21010-8406161-00		1	Трубка крепления тяги замка капота
17			+	00001-0026053-71		1	Шайба 6 стопорная
18			+	21080-8406132-00		1	Рукоятка привода капота
19			+	11180-8402200-00 ~		1	Уплотнитель капота задний

<b>Капот</b>	<b>M200</b>
--------------	-------------

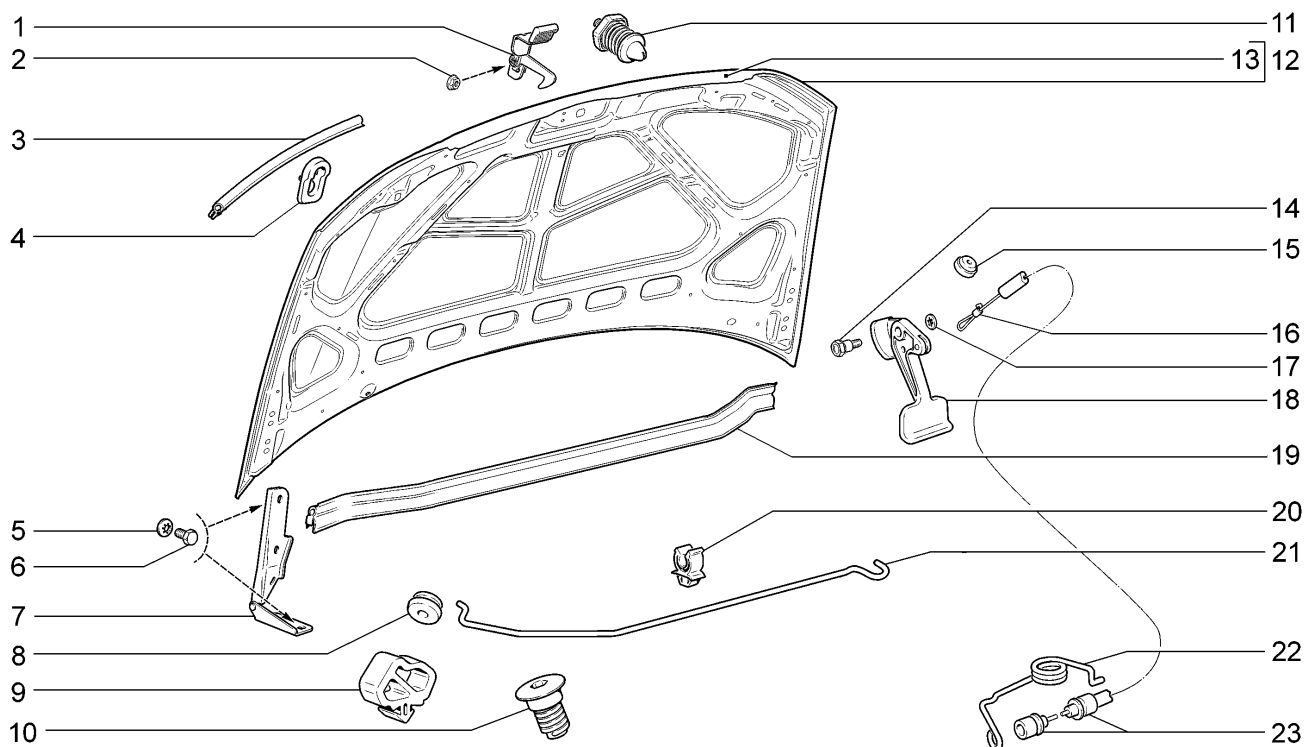

11193-30 11194-30		11193-31 11194-33		11193-33 11194-40		11193-40 11194-43	
№ поз.	№ извещ. об изменении	Дата выпуска изв.	Вкл. в з/ч	Номер детали, варианты	Применяемость	Кол.	Наименование
19			+	11180-8402200-02 ~		1	Уплотнитель капота задний
20			+	21230-8407138-00		2	Держатель упора капота
21			+	11180-8407122-00		1	Упор капота
22			+	11180-8406034-00		1	Пружина замка капота
23			+	11180-8406140-00		1	Оболочка тяги замка капота

Пол передний

M210

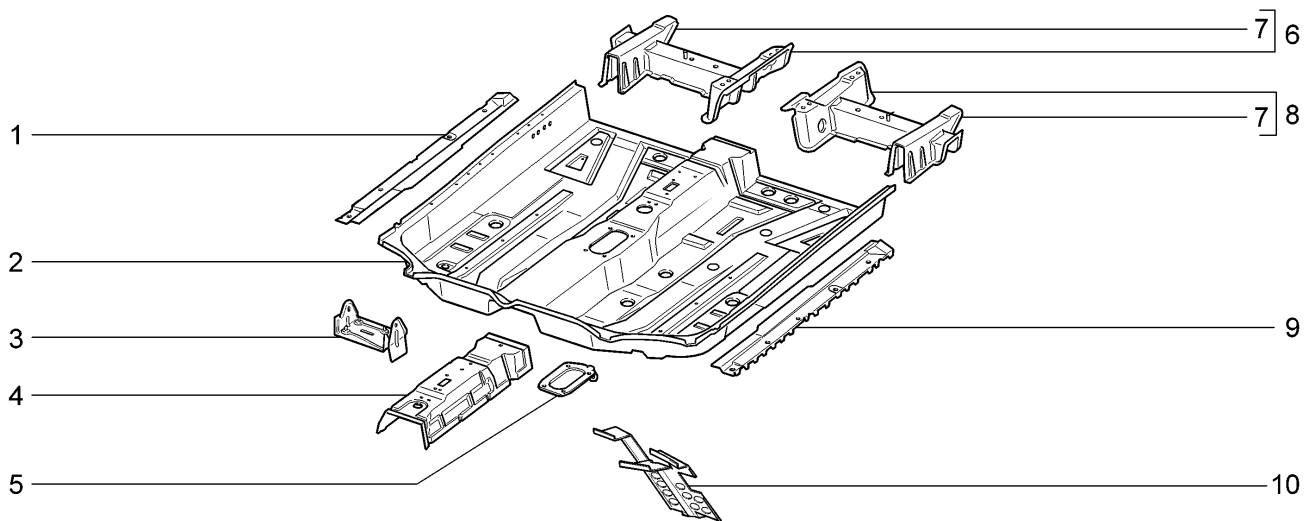

11193-30		11193-31		11193-33		11193-40	
11194-30		11194-33		11194-40		11194-43	
№ поз.	№ извещ. об изменении	Дата выпуска изв.	Вкл. в з/ч	Номер детали, варианты	Применяемость	Кол.	Наименование
1			+	11180-5101068-00		1	Соединитель порога правый
2			+	11180-5101024-00		1	Панель пола передняя
3				11180-5325450-00		1	Кронштейн правый
4			+	11180-5101108-00		1	Усилитель рычага ручного тормоза
5			+	11180-1703332-00		1	Усилитель пола
6			+	11180-5101620-00		1	Поперечина пола правая
7			+	11180-6810030-00		2	Кронштейн переднего сиденья боковой
8			+	11180-5101621-00		1	Поперечина пола левая
9			+	11180-5101069-00		1	Соединитель порога левый
10			+	11180-5007075-00		1	Пластина опорная



## Пол задний

M220

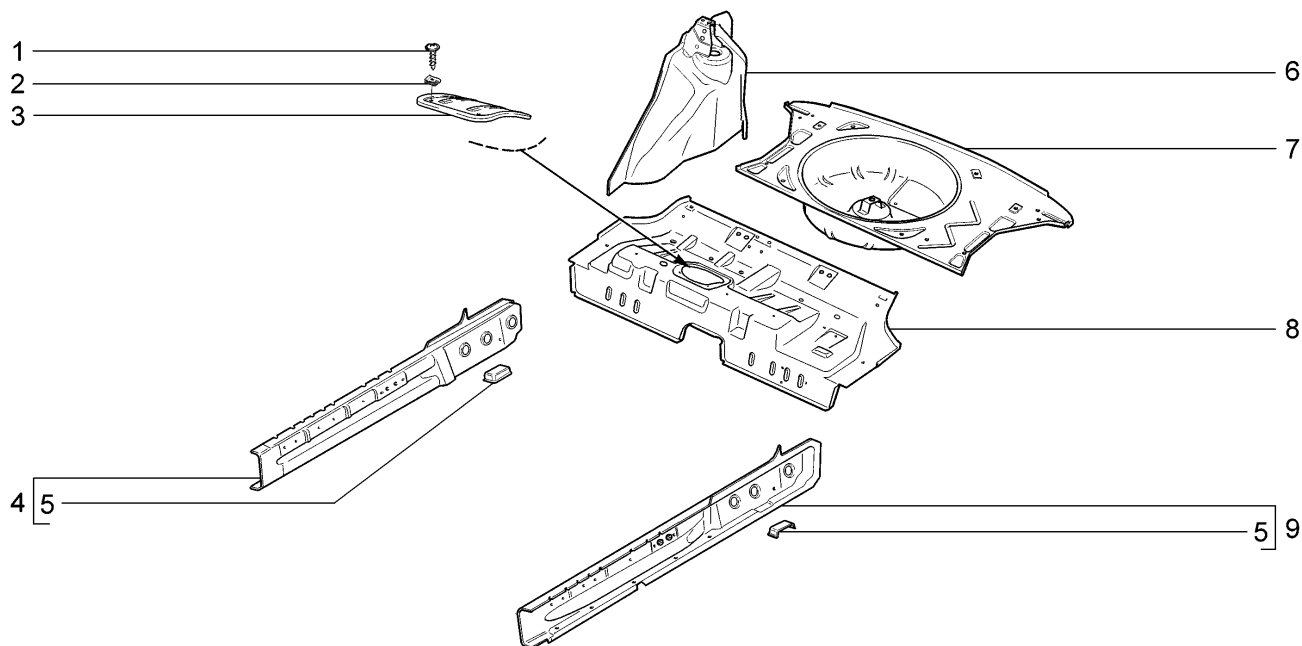

11193-30		11193-31		11193-33		11193-40	
11194-30		11194-33		11194-40		11194-43	
№ поз.	№ извещ. об изменении	Дата выпуска изв.	Вкл. в з/ч	Номер детали, варианты	Применяемость	Кол.	Наименование
1			+	21100-5101584-00		4	Винт крепления крышки люка датчика уровня топлива
2			+	00001-0041897-71		4	Скоба
3			+	11180-5101410-00		1	Крышка люка датчика уровня топлива
4			+	11180-5101344-00		1	Усилитель порога пола правый
5			+	11180-5101076-00		2	Усилитель пола под установку домкрата
6			+	11180-5101240-00		1	Арка заднего колеса правая
6			+	11180-5101241-00		1	Арка заднего колеса левая
7			+	11190-5101040-00		1	Панель пола задняя
8			+	11180-5101034-00		1	Панель пола средняя
9			+	11180-5101345-00		1	Усилитель порога пола правый

## Каркас заднего пола

M230

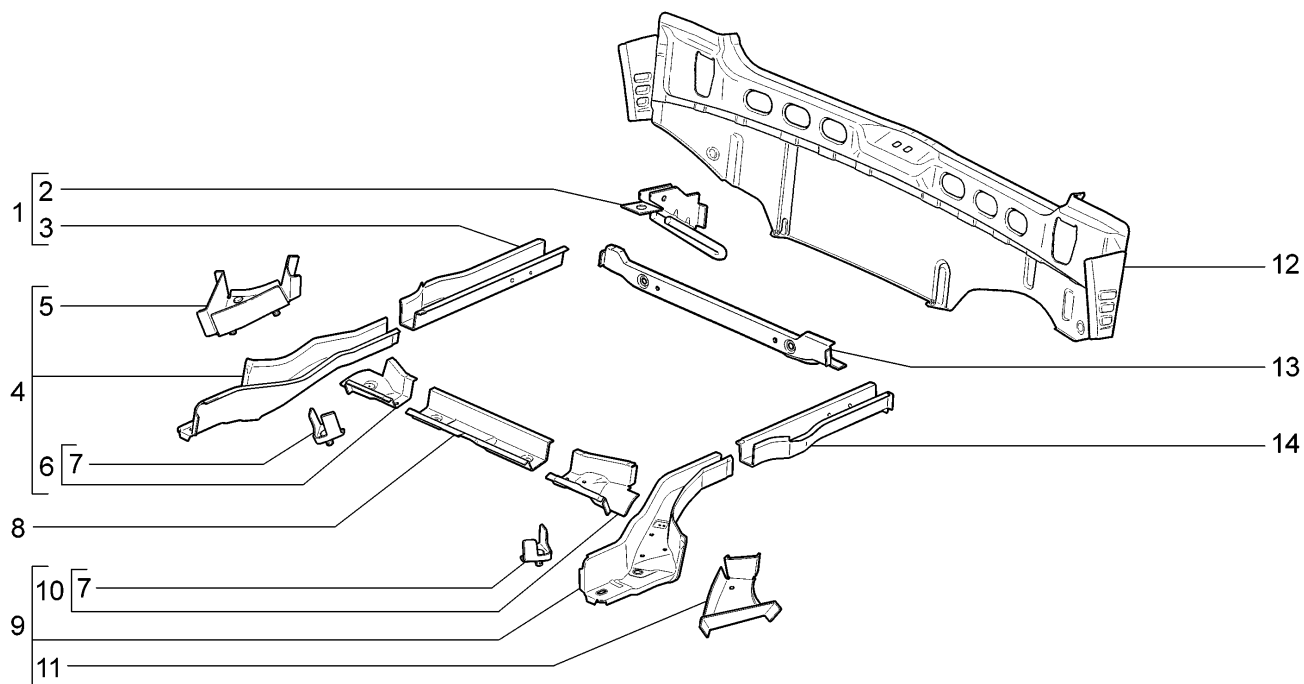

11193-30		11193-31		11193-33		11193-40	
11194-30		11194-33		11194-40		11194-43	
№ поз.	№ извещ. об изменении	Дата выпуска изв.	Вкл. в з/ч	Номер детали, варианты	Применяемость	Кол.	Наименование
1			+	11190-5101330-00		1	Лонжерон пола задний правый в сборе
2			+	11190-2806050-00		1	Проушина буксирная задняя
3				11190-5101332-00		1	Лонжерон пола задний правый
4			+	11180-5101320-00		1	Лонжерон пола средний правый
5			+	11180-5101288-00		1	Соединитель лонжерона и поперечины правый
6			+	11180-5101376-00		1	Усилитель лонжерона правый
7			+	11180-5101386-00		1	Усилитель №2 лонжерона правый
7			+	11180-5101387-00		1	Усилитель №2 лонжерона левый
8			+	11180-5101272-00		1	Поперечина пола средняя
9			+	11180-5101321-00		1	Лонжерон пола средний левый
10			+	11180-5101377-00		1	Усилитель лонжерона левый
11			+	11180-5101289-00		1	Соединитель лонжерона и поперечины левый
12			+	11190-5601080-00		1	Панель задка с поперечиной в сборе
13			+	11190-5101276-00		1	Поперечина пола задняя
14			+	11190-5101331-00		1	Лонжерон пола задний левый

# Каркас передка

# M240

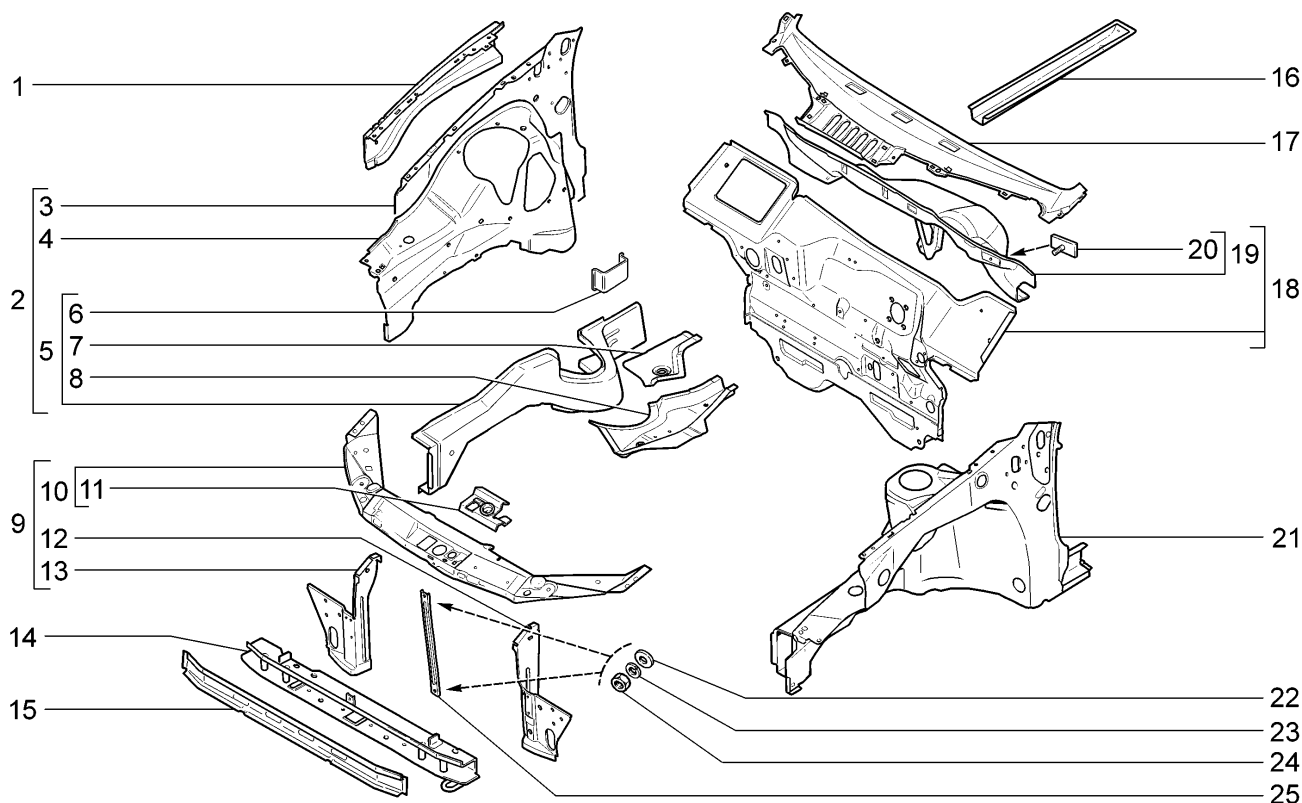

11193-30	11193-31	11193-33	11193-40
11194-30	11194-33	11194-40	11194-43

№ поз.	№ извещ. об изменении	Дата выпуска изв.	Вкл. в з/ч	Номер детали, варианты	Применяемость	Кол.	Наименование
1			+	11180-8403394-00		1	Усилитель брызговика правый
1			+	11180-8403395-00		1	Усилитель брызговика левый
2			+	11180-8403260-00		1	Брызговик правый
3				11180-8403272-00		1	Панель брызговика правая
3				11180-8403273-00		1	Панель брызговика левая
4			+	11180-8403264-00		1	Брызговик переднего крыла правый
4			+	11180-8403265-00		1	Брызговик переднего крыла левый
5			+	11180-8403280-00		1	Лонжерон пола передний правый в сборе
5			+	11180-8403281-00		1	Лонжерон пола передний левый в сборе
6			+	11180-5101076-00		2	Усилитель пола под установку домкрата
7			+	11180-5101056-00		1	Соединитель порога пола передний правый
7			+	11180-5101057-00		1	Соединитель порога пола передний левый
8				11180-8403296-00		1	Соединитель лонжерона с полом правый
8				11180-8403297-00		1	Соединитель лонжерона с полом левый
9			+	11180-8401050-00		1	Рамка радиатора
10			+	11180-8401060-00		1	Поперечина рамки радиатора верхняя
11			+	11180-8406020-10		1	Корпус замка капота
12			+	11180-8401290-00		1	Стойка рамки радиатора правая

## Каркас передка

M240

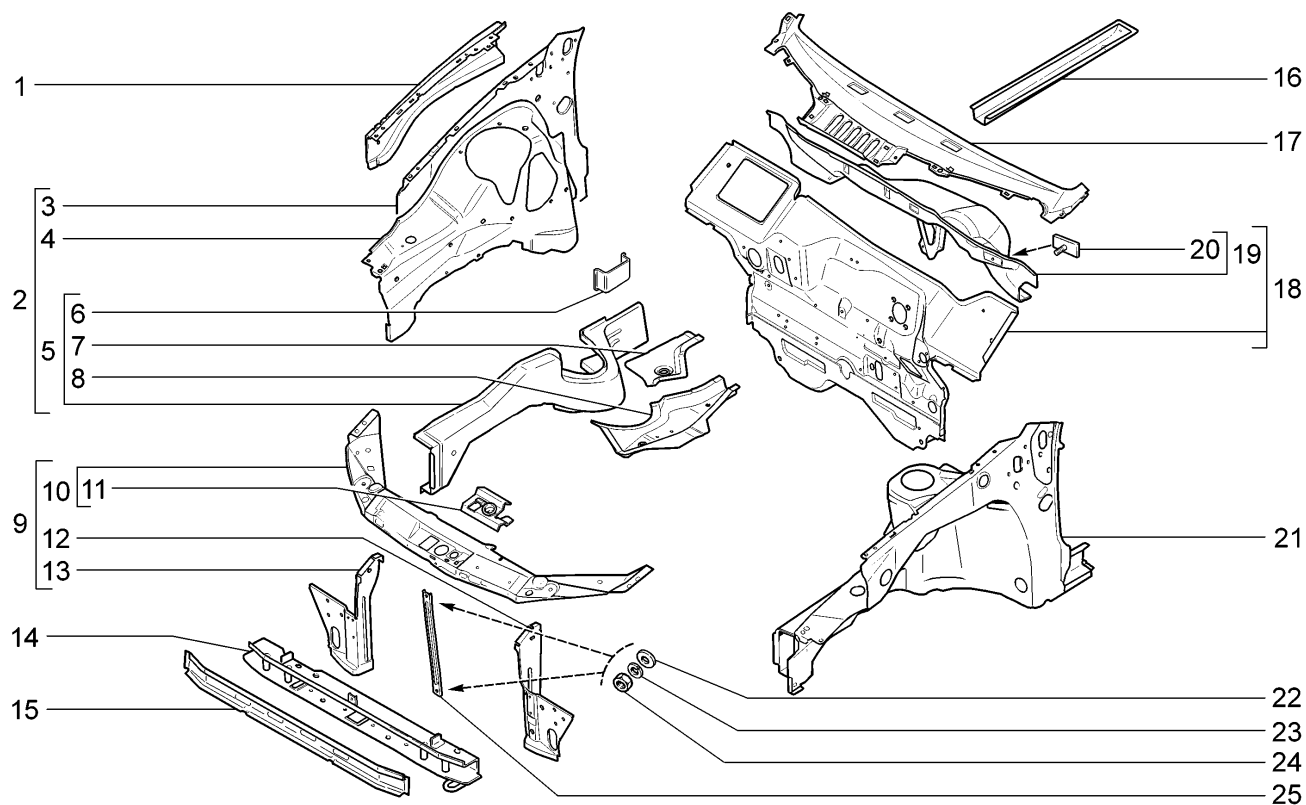

11193-30		11193-31		11193-33		11193-40	
11194-30		11194-33		11194-40		11194-43	
№ поз.	№ извещ. об изменении	Дата выпуска изв.	Вкл. в з/ч	Номер детали, варианты	Применяемость	Кол.	Наименование
13			+	11180-8401291-00		1	Стойка рамки радиатора левая
14			+	11180-8401076-00		1	Поперечина нижняя
15			+	11180-8401052-00		1	Панель рамки
16			+	11180-5101302-00		2	Лонжерон пола передний
17			+	11180-5301090-00		1	Усилитель щитка передка верхний
18			+	11180-5301080-00		1	Щиток передка в сборе
19				11180-5301142-00		1	Надставка щитка передка
20			+	11180-3724315-00		1	Пластина крепления провода корпуса двигателя
21			+	11180-8403261-00		1	Брызговик левый
22			+	00001-0005196-01		2	Шайба 8
23			+	00001-0005166-70		2	Шайба 8 пружинная
24			+	00001-0061008-11		2	Гайка М8
25			+	11180-8401102-00		1	Распорка рамки радиатора

## Каркас боковины и задка

M250

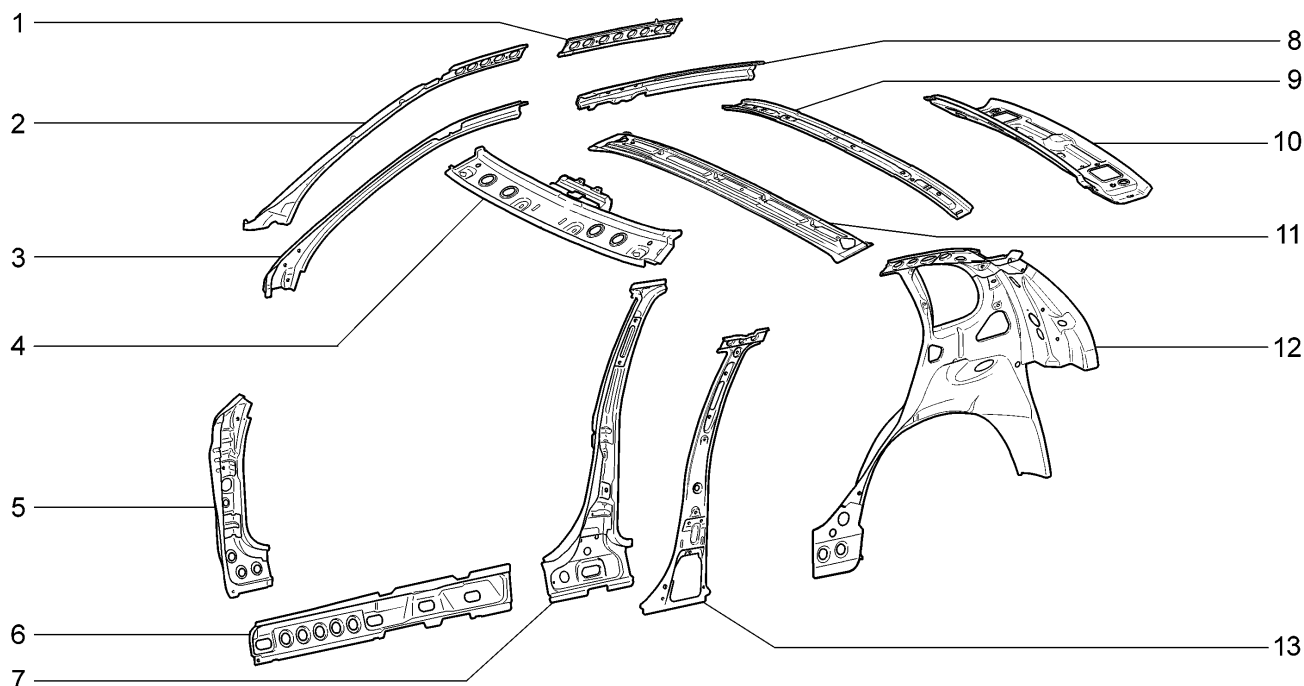

11193-30		11193-31		11193-33		11193-40	
11194-30		11194-33		11194-40		11194-43	
№ поз.	№ извещ. об изменении	Дата выпуска изв.	Вкл. в з/ч	Номер детали, варианты	Применяемость	Кол.	Наименование
1			+	11180-5401086-00		1	Накладка боковины верхняя правая
1			+	11180-5401087-00		1	Накладка боковины верхняя левая
2			+	11180-5401328-00		1	Накладка ветровой стойки правая
2			+	11180-5401329-00		1	Накладка ветровой стойки левая
3			+	11180-5401330-00		1	Усилитель ветровой стойки боковины правый
3			+	11180-5401331-00		1	Усилитель ветровой стойки боковины левый
4			+	11180-5701072-00		1	Балка крыши
5			+	11180-5401120-00		1	Усилитель передней стойки боковины правый
5			+	11180-5401121-00		1	Усилитель передней стойки боковины левый
6			+	11180-5401102-00		1	Накладка боковины нижняя правая
6			+	11180-5401103-00		1	Накладка боковины нижняя левая
7			+	11180-5401150-00		1	Усилитель центральной стойки правый
7			+	11180-5401151-00		1	Усилитель центральной стойки левый
8			+	11180-5401066-00		1	Надставка боковины правая
8			+	11180-5401067-00		1	Надставка боковины левая
9			+	11190-5701100-00		1	Усилитель крыши в сборе
10			+	11190-5701120-00		1	Балка крыши задняя
11			+	11180-5701050-00		1	Поперечина крыши в сборе
12			+	11190-5401090-00		1	Панель боковая правая
12			+	11190-5401091-00		1	Панель боковая левая
13			+	11180-5401166-00		1	Накладка центральной стойки правая
13			+	11180-5401167-00		1	Накладка центральной стойки левая

## Панели кузова

M260

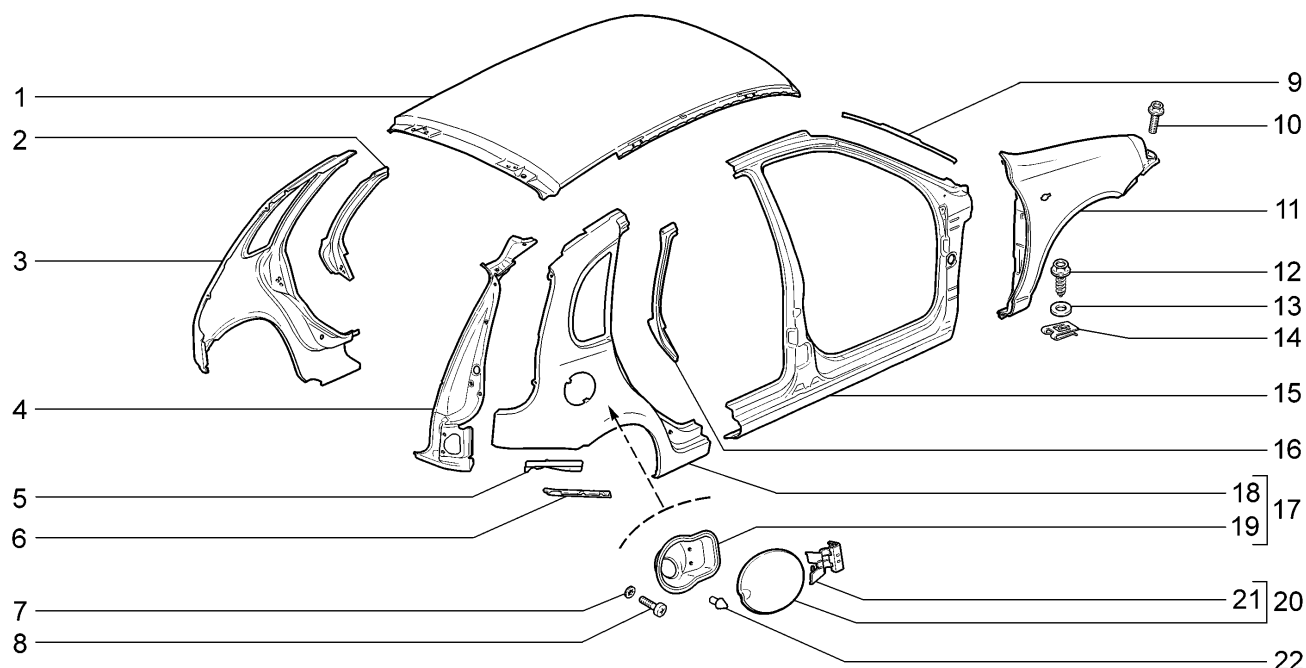

11193-30		11193-31		11193-33		11193-40	
11194-30		11194-33		11194-40		11194-43	
№ поз.	№ извещ. об изменении	Дата выпуска изв.	Вкл. в з/ч	Номер детали, варианты	Применяемость	Кол.	Наименование
1			+	11190-5701012-00		1	Панель крыши
2			+	11180-8404075-00		1	Усилитель заднего крыла левый
3			+	11190-8404015-00		1	Крыло заднее левое
4			+	11190-8404380-00		1	Стойка заднего крыла правая
4			+	11190-8404381-00		1	Стойка заднего крыла левая
5			+	11190-8404066-00		1	Соединитель заного крыла и пола правый
5			+	11190-8404067-00		1	Соединитель заного крыла и пола левый
6			+	11190-2804038-00		1	Кронштейн заднего бампера боковой правый
6			+	11190-2804039-00		1	Кронштейн заднего бампера боковой левый
7			+	00001-0025990-71		2	Шайба 6 стопорная
8			+	00001-0032760-01		2	Винт М6х12
9			+	11180-5401204-00		1	Желобок боковины правый
9			+	11180-5401205-00		1	Желобок боковины левый
10			+	00001-0038364-21		4	Болт М6х16
11			+	11180-8403010-00		1	Крыло переднее правое в сборе
11			+	11180-8403011-00		1	Крыло переднее левое в сборе
12			+	21080-8403066-00		10	Винт крепления переднего крыла
13			+	00001-0026467-01		10	Шайба 8
14			+	21080-8403068-00		10	Гайка фланцевая крепления переднего крыла

## Панели кузова

M260

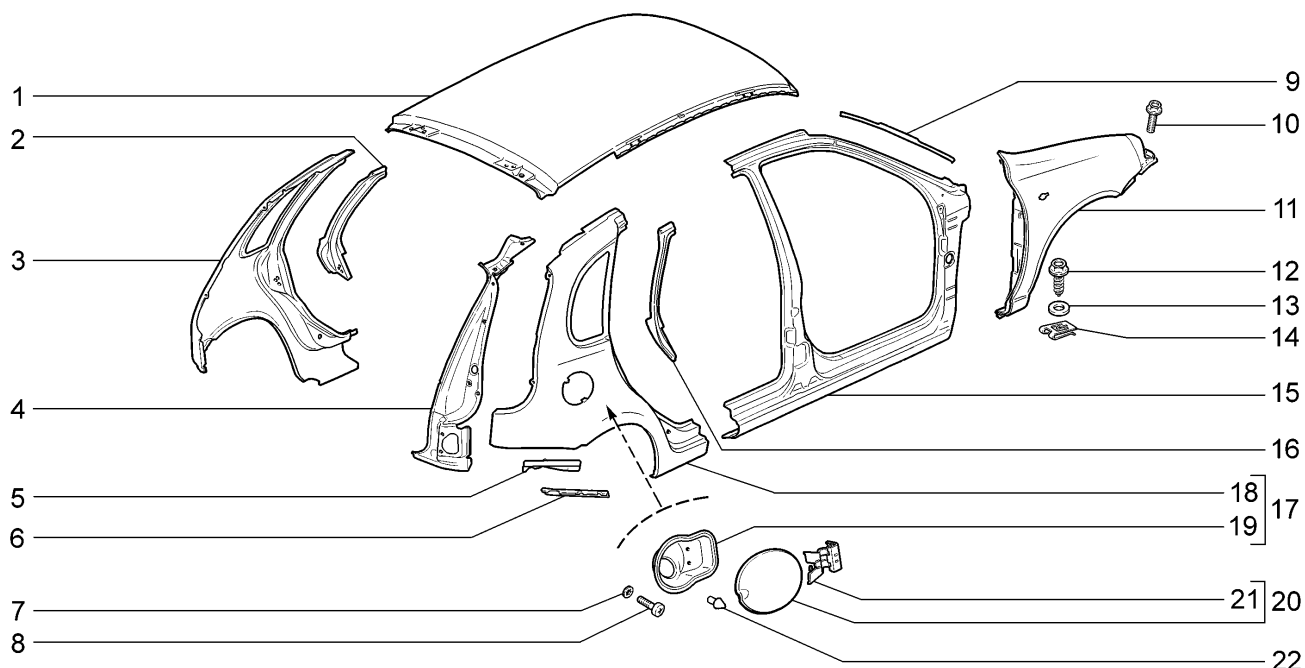

11193-30		11193-31		11193-33		11193-40	
11194-30		11194-33		11194-40		11194-43	
№ поз.	№ извещ. об изменении	Дата выпуска изв.	Вкл. в з/ч	Номер детали, варианты	Применяемость	Кол.	Наименование
15			+	11180-5401060-00		1	Боковина правая
15			+	11180-5401061-00		1	Боковина левая
16			+	11180-8404074-00		1	Усилитель заднего крыла правый
17			+	11190-8404010-00		1	Крыло заднее правое в сборе
18				11190-8404014-00		1	Крыло заднее правое
19				11190-8404100-00		1	Рамка люка наливной горловины
20			+	11180-8413010-00		1	Крышка люка наливной горловины
21			+	11180-8413030-00		1	Петля люка наливной горловины
22			+	21010-8404160-00		1	Буфер

## Двери передние

M300

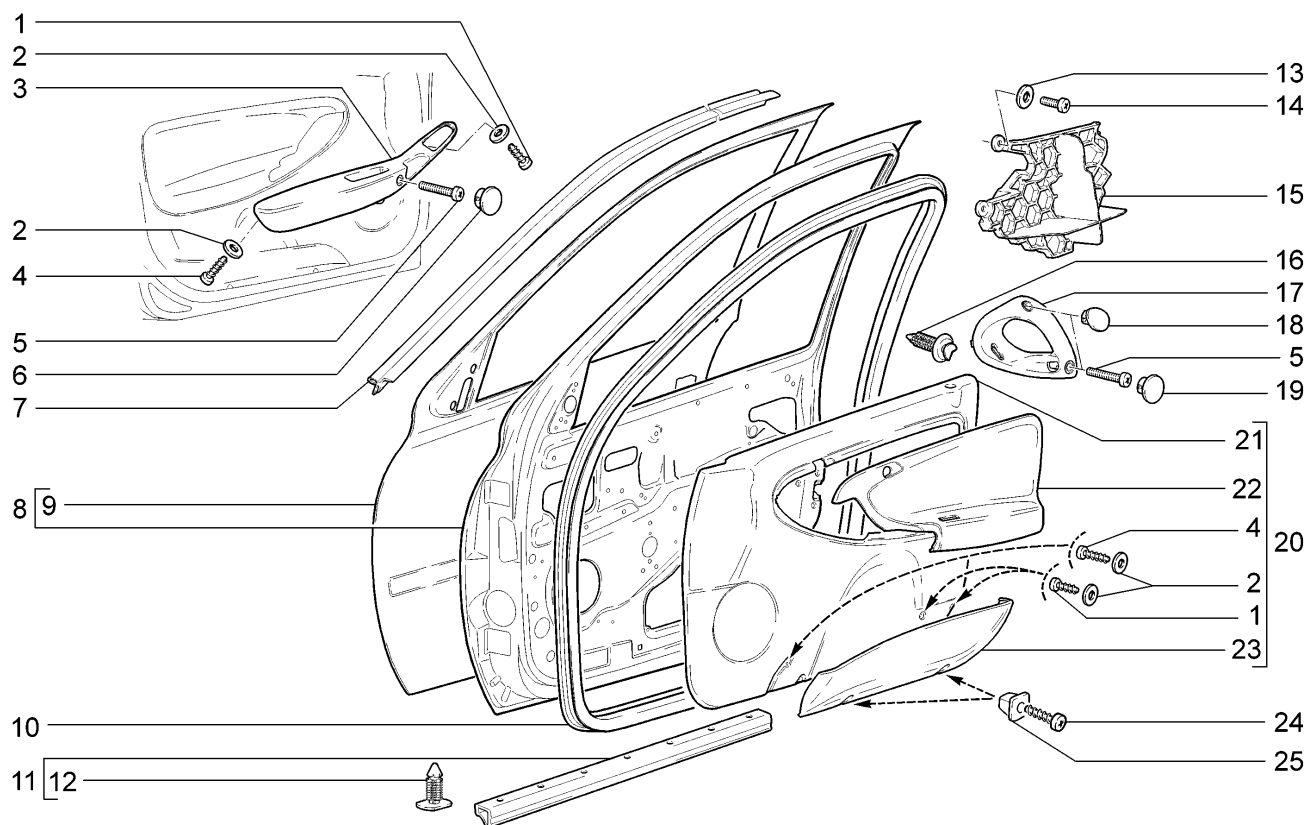

11193-30(01)		11193-31(01)		11193-33(03)		11193-40(02)	
11194-30(02)		11194-33(03)		11194-40(02)		11194-43(03)	
№ поз.	№ извещ. об изменении	Дата выпуска изв.	Вкл. в з/ч	Номер детали, варианты	Применяемость	Кол.	Наименование
1			+	00001-0076690-01		5	Винт 3,6х9,5 самонарезающий
2			+	00001-0005192-01		8	Шайба 4
3			+	11183-6102183-00	(01)(02)	1	Ручка обивки передней двери левая
3			+	11186-6102183-00	(03)	1	Ручка обивки передней двери левая
4			+	00001-0076691-01		3	Винт 3,6х12,7 самонарезающий
5			+	00001-0032768-01		3	Винт М6х30
6			+	11183-6102195-00		1	Заглушка
7			+	11190-6107020-00		1	Уплотнитель верхний правый
7			+	11190-6107021-00		1	Уплотнитель верхний левый
8			+	11180-6100014-00		1	Дверь передняя правая
8			+	11180-6100015-00		1	Дверь передняя левая
9				11180-6101014-00		1	Панель двери наружная правая
9				11180-6101015-00		1	Панель двери наружная левая
10			+	11180-6107018-10 ~		2	Уплотнитель проема передней двери
10			+	11180-6107018-11 ~		2	Уплотнитель проема передней двери
11			+	11180-6107028-00		2	Уплотнитель порога передней двери в сборе
12			+	11180-6107066-01		14	Кнопка
13			+	00001-0026444-01		8	Шайба 6
14			+	00001-0032762-01		8	Винт М6х16
15			+	11180-6102523-10		2	Вставка
16			+	11180-6102053-00	(01)(02-14)(03)	16	Кнопка
16			+	21080-6102053-00	(02)	16	Кнопка
17			+	11180-6202182-00		1	Ручка обивки двери правая



# Двери передние

# M300

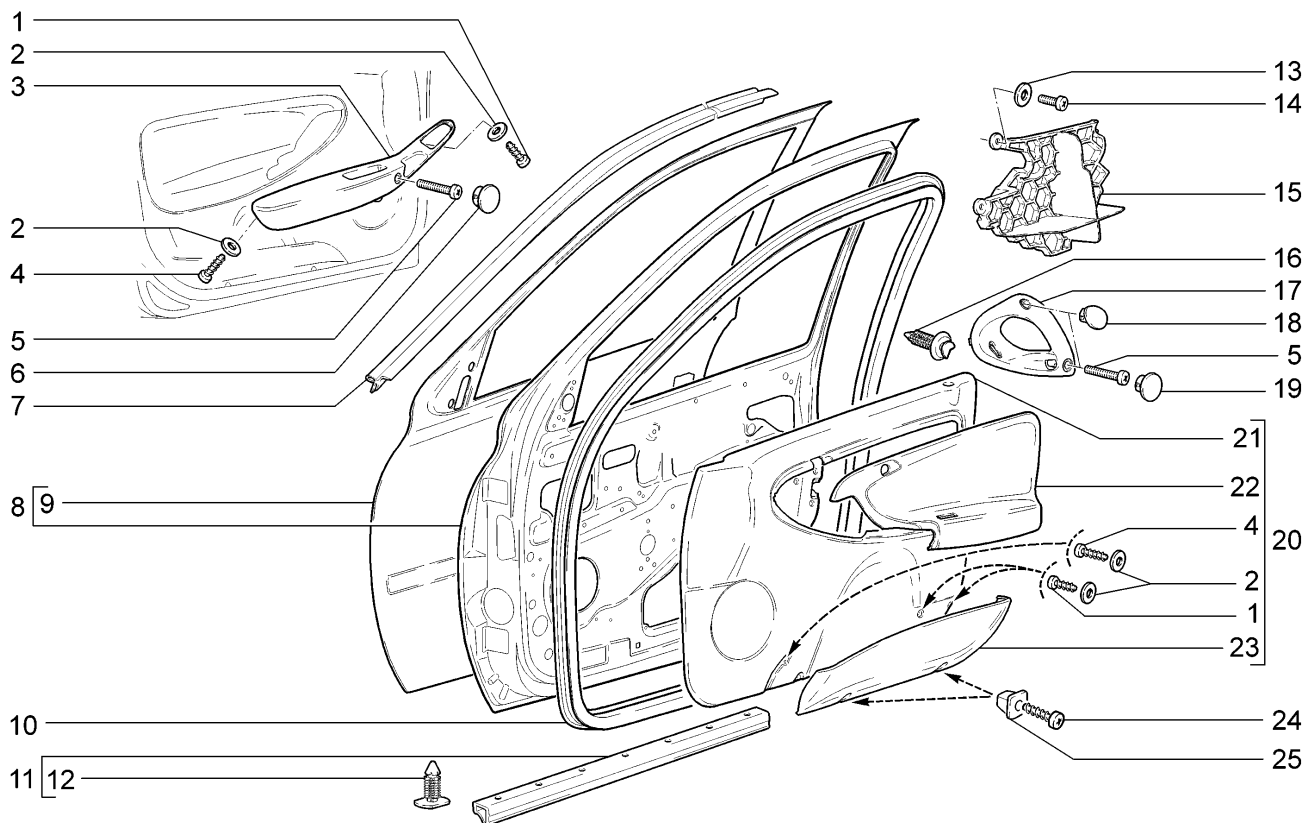

11193-30(01)	11193-31(01)	11193-33(03)	11193-40(02)
11194-30(02)	11194-33(03)	11194-40(02)	11194-43(03)

№ поз.	№ извещ. об изменении	Дата выпуска изв.	Вкл. в з/ч	Номер детали, варианты	Применяемость	Кол.	Наименование
18			+	11180-6202192-00		1	Заглушка верхняя правая
19			+	11180-6202194-00		1	Заглушка нижняя правая
20			+	11183-6102012-00	(01)(02-14)	1	Обивка передней двери правая в сборе
20			+	11183-6102012-10	(02)	1	Обивка передней двери правая в сборе
20			+	11183-6102013-00	(01)(02-14)	1	Обивка передней двери левая в сборе
20			+	11183-6102013-10	(02)	1	Обивка передней двери левая в сборе
20			+	11186-6102012-20	(03)	1	Обивка передней двери правая в сборе
20			+	11186-6102013-20	(03)	1	Обивка передней двери левая в сборе
21				11183-6102014-00	(01)(02-14)	1	Обивка передней двери правая
21				11183-6102014-10	(02)(03)	1	Обивка передней двери правая
21				11183-6102015-00	(01)(02-14)	1	Обивка передней двери левая
21				11183-6102015-10	(02)	1	Обивка передней двери левая
21				11186-6102015-20	(03)	1	Обивка передней двери левая
22				11183-6102104-00	(01)(02)	1	Накладка обивки передней двери правая
22				11183-6102105-00	(01)(02)	1	Накладка обивки передней двери левая
22				11186-6102104-00	(03)	1	Накладка обивки передней двери правая
22				11186-6102105-20	(03)	1	Накладка обивки передней двери левая
23			+	11180-6102022-00		1	Карман передней двери правый
23			+	11180-6102023-00		1	Карман передней двери левый
24			+	00001-0076705-07		4	Винт 4,3x25,4 самонарезающий
25			+	21050-6816096-00		4	Гайка

# Навеска боковых дверей

# M305

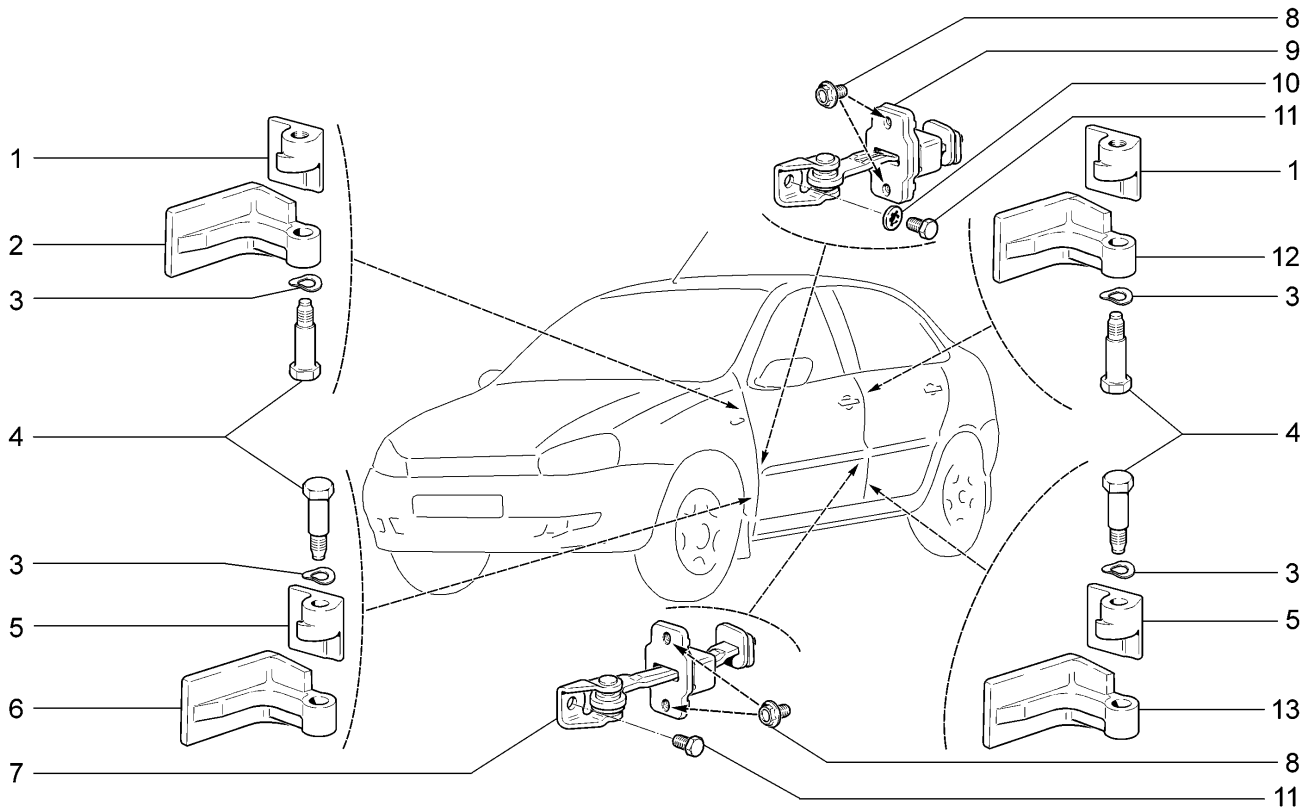

<b>11193-30</b>	<b>11193-31</b>	<b>11193-33</b>	<b>11193-40</b>
<b>11194-30</b>	<b>11194-33</b>	<b>11194-40</b>	<b>11194-43</b>

№ поз.	№ извещ. об изменении	Дата выпуска изв.	Вкл. в з/ч	Номер детали, варианты	Применяемость	Кол.	Наименование
1			+	11180-6106018-10 ~		2	Звено подвижное петли двери верхнее правое
1			+	11180-6106018-11 ~		2	Звено подвижное петли двери верхнее правое
1			+	11180-6106019-10 ~		2	Звено подвижное петли двери верхнее левое
1			+	11180-6106019-11 ~		2	Звено подвижное петли двери верхнее левое
2			+	11180-6106042-10 ~		1	Звено неподвижное петли передней двери верхнее правое
2			+	11180-6106042-11 ~		1	Звено неподвижное петли передней двери верхнее правое
2			+	11180-6106043-10 ~		1	Звено неподвижное петли передней двери верхнее левое
2			+	11180-6106043-11 ~		1	Звено неподвижное петли передней двери верхнее левое
3			+	00001-0025419-71		8	Шайба 10
4			+	11180-6106020-20		8	Ось петли двери
5			+	11180-6206018-10 ~		2	Звено подвижное петли двери нижнее правое
5			+	11180-6206018-11 ~		2	Звено подвижное петли двери нижнее правое
5			+	11180-6206019-10 ~		2	Звено подвижное петли двери нижнее левое
5			+	11180-6206019-11 ~		2	Звено подвижное петли двери нижнее левое
6			+	11180-6106016-10 ~		1	Звено неподвижное петли передней двери нижнее правое

# Навеска боковых дверей

# M305

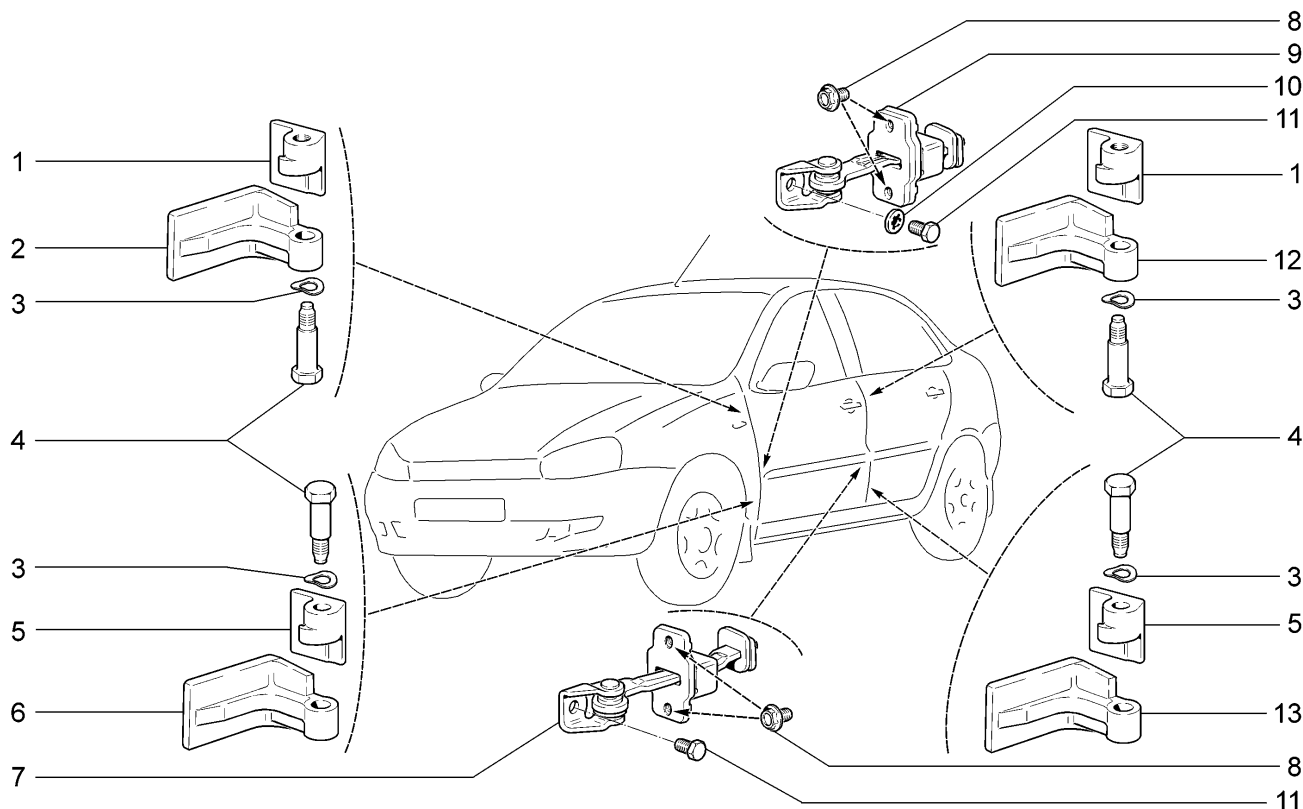

11193-30		11193-31		11193-33		11193-40	
11194-30		11194-33		11194-40		11194-43	
№ поз.	№ извещ. об изменении	Дата выпуска изв.	Вкл. в з/ч	Номер детали, варианты	Применяемость	Кол.	Наименование
6			+	11180-6106016-11 ~		1	Звено неподвижное петли передней двери нижнее правое
6			+	11180-6106017-10 ~		1	Звено неподвижное петли передней двери нижнее левое
6			+	11180-6106017-11 ~		1	Звено неподвижное петли передней двери нижнее левое
7			+	11180-6206082-00		2	Ограничитель задней двери
8			+	00001-0038360-21		8	Болт М6х12 с зубчатым буртиком
9			+	11180-6106082-10		2	Ограничитель передней двери
10			+	00001-0026055-71		4	Шайба 8 зубчатая
11			+	00001-0060432-21		4	Болт М8х16
12			+	11180-6206042-10 ~		1	Звено неподвижное петли задней двери верхнее правое
12			+	11180-6206042-11 ~		1	Звено неподвижное петли задней двери верхнее правое
12			+	11180-6206043-10 ~		1	Звено неподвижное петли задней двери верхнее левое
12			+	11180-6206043-11 ~		1	Звено неподвижное петли задней двери верхнее левое
13			+	11180-6206016-10 ~		1	Звено неподвижное петли задней двери нижнее правое
13			+	11180-6206016-11 ~		1	Звено неподвижное петли задней двери нижнее правое
13			+	11180-6206017-10 ~		1	Звено неподвижное петли задней двери нижнее левое
13			+	11180-6206017-11 ~		1	Звено неподвижное петли задней двери нижнее левое

## Двери задние

M310

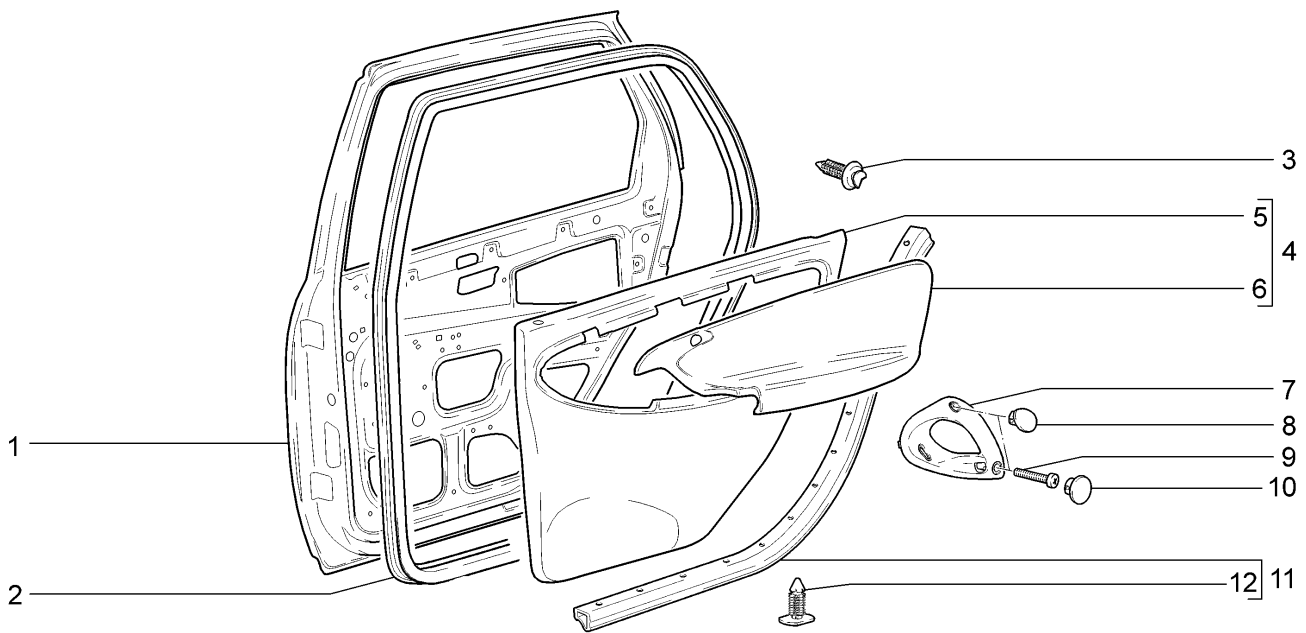

11193-30		11193-31		11193-33(01)		11193-40	
11194-30		11194-33(01)		11194-40		11194-43(01)	
№ поз.	№ извещ. об изменении	Дата выпуска изв.	Вкл. в з/ч	Номер детали, варианты	Применяемость	Кол.	Наименование
1			+	11180-6200014-00		1	Дверь задняя правая
1			+	11180-6200015-00		1	Дверь задняя левая
2			+	11180-6207018-10 ~		2	Уплотнитель проема задней двери
2			+	11180-6207018-11 ~		2	Уплотнитель проема задней двери
3			+	11180-6102053-00		20	Кнопка
4			+	11183-6202012-00		1	Обивка задней правой двери в сборе
4			+	11183-6202013-00		1	Обивка задней левой двери в сборе
4			+	11186-6202012-20	(01)	1	Обивка задней правой двери в сборе
4			+	11186-6202013-20	(01)	1	Обивка задней левой двери в сборе
5				11183-6202014-00		1	Обивка задней правой двери
5				11183-6202015-00		1	Обивка задней левой двери
5				11186-6202014-00	(01)	1	Обивка задней правой двери
5				11186-6202015-00	(01)	1	Обивка задней левой двери
6				11183-6202104-00		1	Накладка обивки задней двери правая
6				11183-6202105-00		1	Накладка обивки задней двери левая
6				11186-6202104-20	(01)	1	Накладка обивки задней двери правая
6				11186-6202105-20	(01)	1	Накладка обивки задней двери левая
7			+	11180-6202182-00		1	Ручка обивки задней двери правая
7			+	11180-6202183-00		1	Ручка обивки задней двери левая
8			+	11180-6202192-00		1	Заглушка верхняя правая
8			+	11180-6202193-00		1	Заглушка верхняя левая
9			+	00001-0032768-01		4	Винт М6х30
10			+	11180-6202194-00		1	Заглушка нижняя правая
10			+	11180-6202195-00		1	Заглушка нижняя левая
11			+	11180-6207028-00		1	Уплотнитель порога задней правой двери
11			+	11180-6207029-00		1	Уплотнитель порога задней левой двери
12			+	11180-6107066-01		22	Кнопка

# Замки передних дверей

# M320

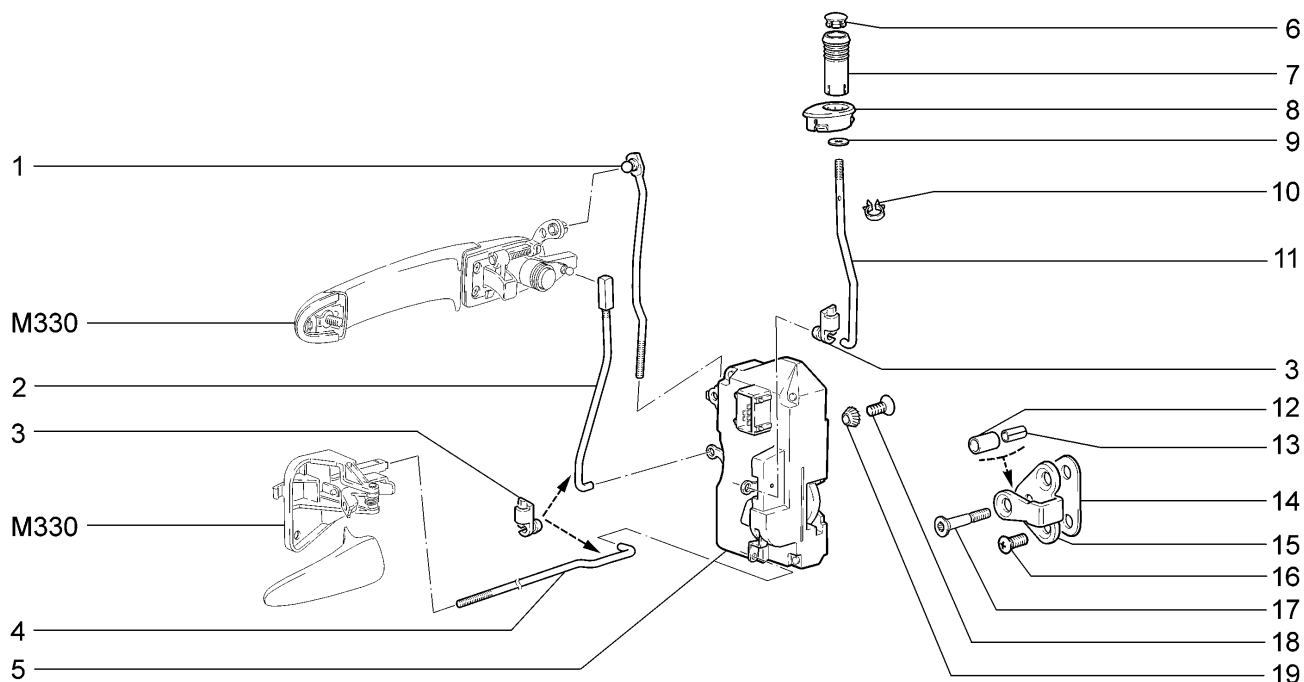

11193-30 11194-30		11193-31 11194-33		11193-33 11194-40		11193-40 11194-43	
№ поз.	№ извещ. об изменении	Дата выпуска изв.	Вкл. в з/ч	Номер детали, варианты	Применяемость	Кол.	Наименование
1			+	11180-6105248-00 ~		1	Тяга наружной ручки передней двери правая
1			+	11180-6105248-30 ~		1	Тяга наружной ручки передней двери правая
1			+	11180-6105249-00 ~		1	Тяга наружной ручки передней двери левая
1			+	11180-6105249-30 ~		1	Тяга наружной ручки передней двери левая
2			+	11180-6105136-00 ~		1	Тяга выключателя замка передней двери правая
2			+	11180-6105136-30 ~		1	Тяга выключателя замка передней двери правая
2			+	11180-6105137-00 ~		1	Тяга выключателя замка передней двери левая
2			+	11180-6105137-30 ~		1	Тяга выключателя замка передней двери левая
3			+	21080-6105094-00		6	Скоба крепления тяги замка
4			+	11180-6105096-00		1	Тяга внутреннего привода замка передней двери правая
4			+	11180-6105097-00		1	Тяга внутреннего привода замка передней двери левая
5			+	11180-6105012-10 ~		1	Замок передней двери правый
5			+	11180-6105012-30 ~		1	Замок передней двери правый
5			+	11180-6105013-10 ~		1	Замок передней двери левый
5			+	11180-6105013-30 ~		1	Замок передней двери левый
6			+	11180-6105129-00		2	Втулка кнопки
7			+	11180-6105125-00		2	Кнопка выключения замка двери

# Замки передних дверей

# M320

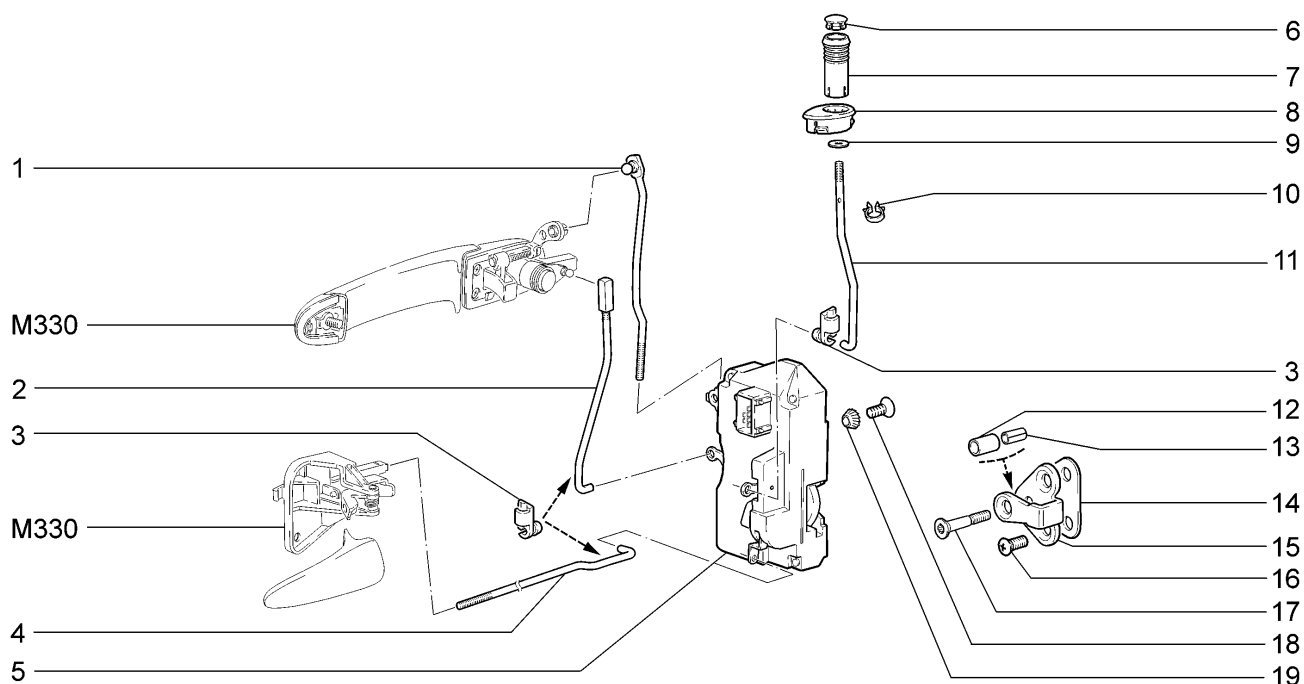

<b>11193-30</b>	<b>11193-31</b>	<b>11193-33</b>	<b>11193-40</b>
<b>11194-30</b>	<b>11194-33</b>	<b>11194-40</b>	<b>11194-43</b>

№ поз.	№ извещ. об изменении	Дата выпуска изв.	Вкл. в э/ч	Номер детали, варианты	Применяемость	Кол.	Наименование
8			+	11180-6105128-00		2	Направляющая кнопки
9			+	00001-0005193-01		2	Шайба 5
10			+	00001-0045699-80		2	Скоба 16x3
11			+	11180-6105118-00 ~		2	Тяга кнопки выключателя замка
11			+	11180-6105118-30 ~		2	Тяга кнопки выключателя замка
12			+	11180-6105276-00		2	Втулка пальца фиксатора замка двери
13			+	11180-6105274-00 ~		2	Втулка распорная
13			+	11180-6105274-01 ~		2	Втулка распорная
14			+	11180-6105222-00		2	Прокладка фиксатора замка
15			+	11180-6105208-00		2	Корпус фиксатора замка
16			+	21080-6105268-00		4	Винт
17			+	11180-6105228-00		2	Палец фиксатора замка
18			+	00001-0033127-01		6	Винт М6х10
19			+	00001-0026068-71		6	Шайба 6

# Замки задних дверей

# M325

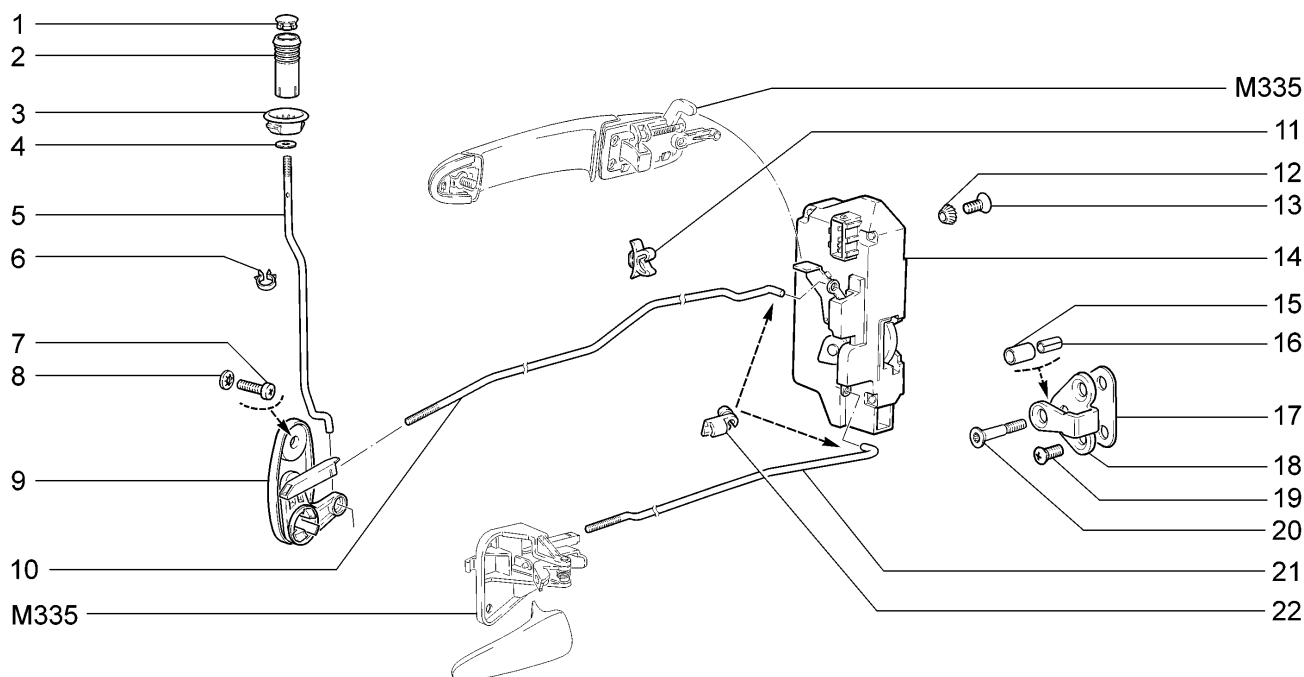

11193-30		11193-31		11193-33		11193-40	
11194-30		11194-33		11194-40		11194-43	
№ поз.	№ извещ. об изменении	Дата выпуска изв.	Вкл. в з/ч	Номер детали, варианты	Применяемость	Кол.	Наименование
1			+	11180-6105129-00		2	Втулка кнопки
2			+	11180-6105125-00		2	Кнопка выключения замка двери
3			+	11180-6205128-00		2	Направляющая кнопки
4			+	00001-0005193-01		2	Шайба 5
5			+	11180-6205120-00		2	Тяга кнопки
6			+	00001-0045699-80		2	Скоба 16x3
7			+	00001-0032759-01		4	Винт М6х10
8			+	00001-0026053-71		4	Шайба 6 стопорная
9			+	11180-6205082-00		1	Привод выключения замка правый
9			+	11180-6205083-00		1	Привод выключения замка левый
10			+	11180-6205112-00		1	Тяга привода блокировки правая
10			+	11180-6205113-00		1	Тяга привода блокировки левая
11			+	21230-6205162-00		2	Держатель тяги замка двери
12			+	00001-0026068-71		6	Шайба 6 стопорная
13			+	00001-0033127-01		6	Винт М6х10
14			+	11180-6205012-10 ~		1	Замок задней двери правый
14			+	11180-6205012-30 ~		1	Замок задней двери правый
14			+	11180-6205013-10 ~		1	Замок задней двери левый
14			+	11180-6205013-30 ~		1	Замок задней двери левый
15			+	11180-6105276-00		2	Втулка
16			+	11180-6105274-00 ~		2	Втулка распорная
16			+	11180-6105274-01 ~		2	Втулка распорная
17			+	11180-6105222-00		2	Прокладка фиксатора замка

# Замки задних дверей

M325

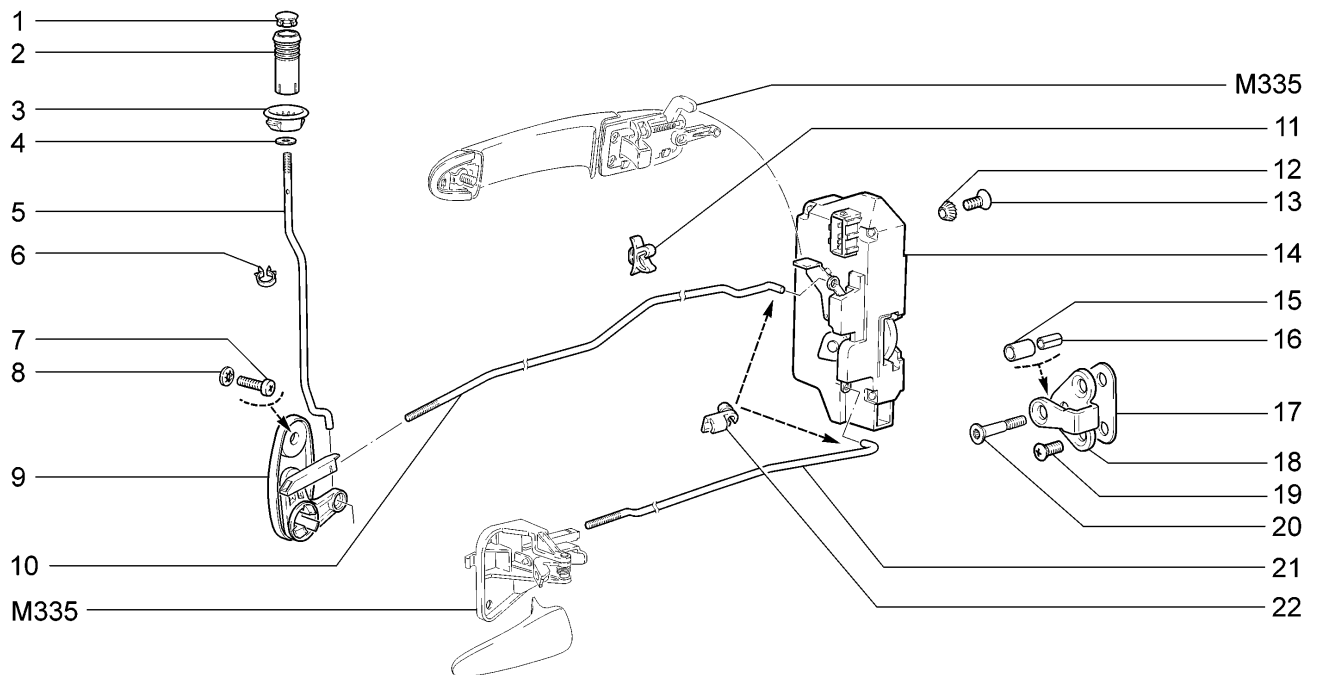

11193-30		11193-31		11193-33		11193-40	
11194-30		11194-33		11194-40		11194-43	
№ поз.	№ извещ. об изменении	Дата выпуска изв.	Вкл. в з/ч	Номер детали, варианты	Применяемость	Кол.	Наименование
18			+	11180-6105208-00		2	Корпус фиксатора замка
19			+	21080-6105268-00		4	Винт
20			+	11180-6105228-00		2	Палец фиксатора замка
21			+	11180-6205096-00		1	Тяга внутреннего привода замка задней двери правая
21			+	11180-6205097-00		1	Тяга внутреннего привода замка задней двери левая
22			+	21080-6105094-00		4	Скоба крепления тяги замка



# Ручки передних дверей

M330

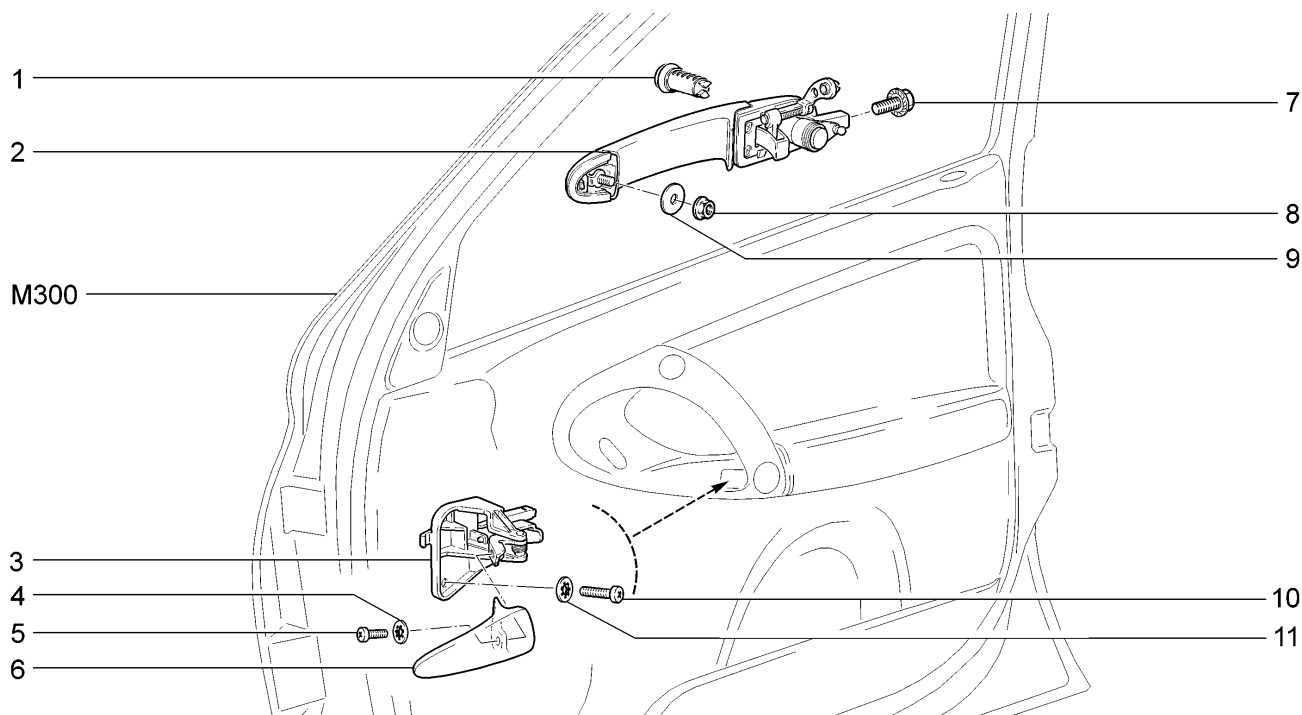

11193-30		11193-31		11193-33		11193-40	
11194-30		11194-33		11194-40		11194-43	
№ поз.	№ извещ. об изменении	Дата выпуска изв.	Вкл. в з/ч	Номер детали, варианты	Применяемость	Кол.	Наименование
1			+	21230-6105420-00		1	Цилиндр выключателя замка двери
2			+	11180-6105150-10		1	Ручка наружная передней двери правая
2			+	11180-6105151-00		1	Ручка наружная передней двери левая
3			+	11180-6105180-00		1	Ручка внутренняя передней двери правая в сборе
3			+	11180-6105181-00		1	Ручка внутренняя передней двери левая в сборе
4			+	00001-0026052-71		2	Шайба 5 стопорная
5			+	00001-0032740-01		2	Винт М5х12
6			+	11180-6105182-00		1	Ручка внутренняя двери правая
6			+	11180-6205183-00		1	Ручка внутренняя двери левая
7			+	00001-0038331-21		2	Болт М5х10 с зубчатым буртиком
8			+	00001-0038318-01		2	Гайка М5 с зубчатым буртиком
9				00001-0026241-01		2	Шайба 5
10			+	00001-0032759-01		4	Винт М6х10
11			+	00001-0026053-71		4	Шайба 6 стопорная
			+	11180-6105006-10		1	Комплект цилиндров замков

11180-6105006-10 = 2123-6105420-00x2 + 11180-3704010-00 (К110) + 21100-3704217-00 (К110)

## Ручки задних дверей

M335

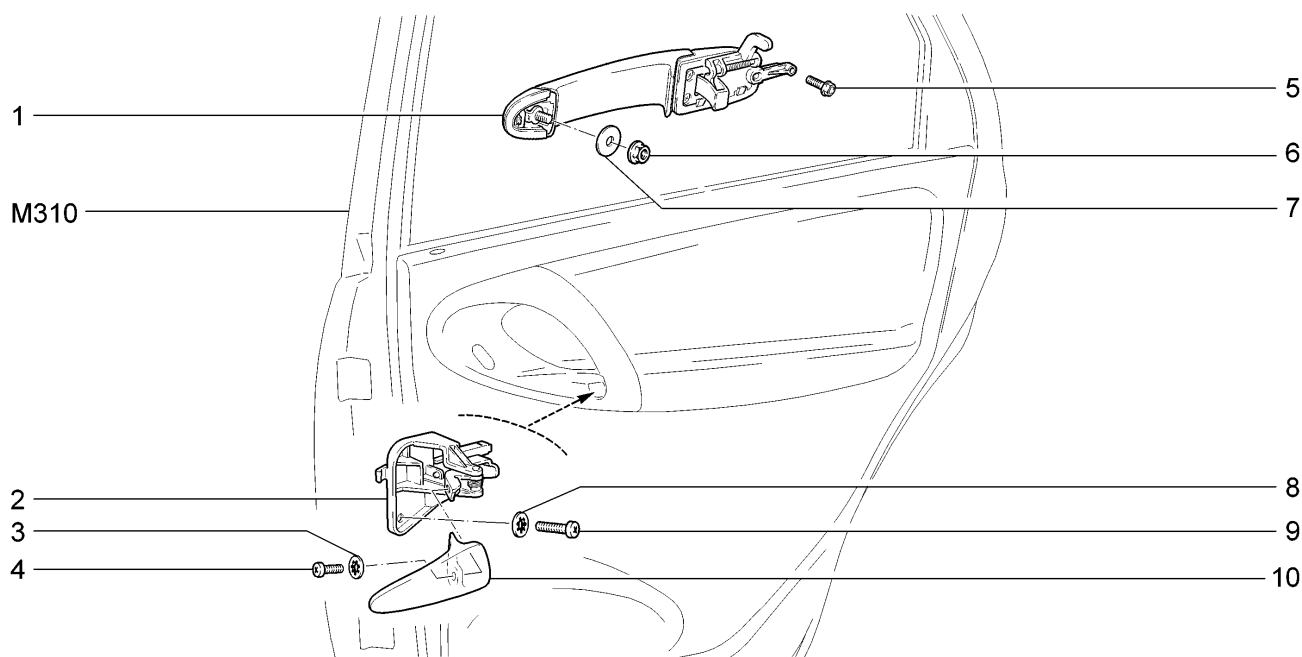

11193-30		11193-31		11193-33		11193-40	
11194-30		11194-33		11194-40		11194-43	
№ поз.	№ извещ. об изменении	Дата выпуска изв.	Вкл. в з/ч	Номер детали, варианты	Применяемость	Кол.	Наименование
1			+	11180-6205150-00		1	Ручка наружная задней двери правая
1			+	11180-6205151-00		1	Ручка наружная задней двери левая
2			+	11180-6105180-00		1	Ручка внутренняя двери правая в сборе
2			+	11180-6105181-00		1	Ручка внутренняя двери левая в сборе
3			+	00001-0026052-71		2	Шайба 5 стопорная
4			+	00001-0032740-01		2	Винт М5х12
5			+	00001-0038331-21		2	Болт М5х10 с зубчатым буртиком
6			+	00001-0038318-01		2	Гайка М5 с зубчатым буртиком
7				00001-0026241-01		2	Шайба 5
8			+	00001-0026053-71		4	Шайба 6 стопорная
9			+	00001-0032759-01		4	Винт М6х10
10			+	11180-6105182-00		1	Ручка внутренняя двери правая
10			+	11180-6105183-00		1	Ручка внутренняя двери левая

## Окна передних дверей

M340

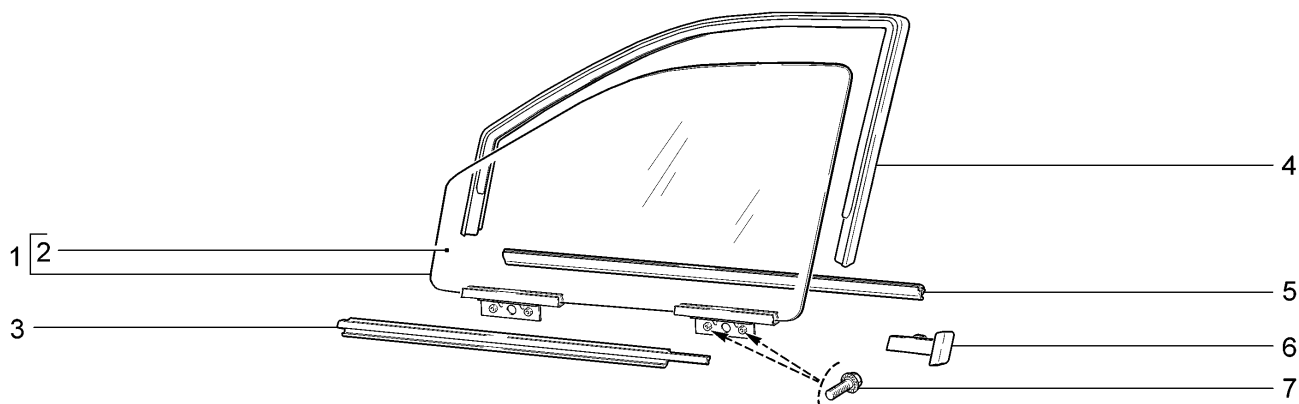

11193-30		11193-31		11193-33		11193-40	
11194-30		11194-33		11194-40		11194-43	
№ поз.	№ извещ. об изменении	Дата выпуска изв.	Вкл. в з/ч	Номер детали, варианты	Применяемость	Кол.	Наименование
1			+	11180-6103200-05		1	Стекло опускаемое передней правой двери в сборе
1			+	11180-6103201-05		1	Стекло опускаемое передней левой двери в сборе
2			+	11180-6103214-05		1	Стекло опускаемое передней правой двери
2			+	11180-6103215-05		1	Стекло опускаемое передней левой двери
3			+	11180-6103290-00 ~		1	Уплотнитель опускаемого стекла передней правой двери
3			+	11180-6103290-01 ~		1	Уплотнитель опускаемого стекла передней правой двери
3			+	11180-6103291-00 ~		1	Уплотнитель опускаемого стекла передней левой двери
3			+	11180-6103291-01 ~		1	Уплотнитель опускаемого стекла передней левой двери
4			+	11180-6103298-00 ~		1	Уплотнитель опускаемого стекла правой двери верхний
4			+	11180-6103298-01 ~		1	Уплотнитель опускаемого стекла правой двери верхний
4			+	11180-6103299-00 ~		1	Уплотнитель опускаемого стекла левой двери верхний
4			+	11180-6103299-01 ~		1	Уплотнитель опускаемого стекла левой двери верхний
5			+	11180-6103320-00 ~		2	Уплотнитель опускаемого стекла внутренний
5			+	11180-6103320-01 ~		2	Уплотнитель опускаемого стекла внутренний
6			+	11180-6103304-00		1	Облицовка уплотнителя задняя правая
6			+	11180-6103305-00		1	Облицовка уплотнителя задняя левая
7			+	00001-0038360-21		8	Болт М6х12 с зубчатым буртиком

## Окна задних дверей

M350

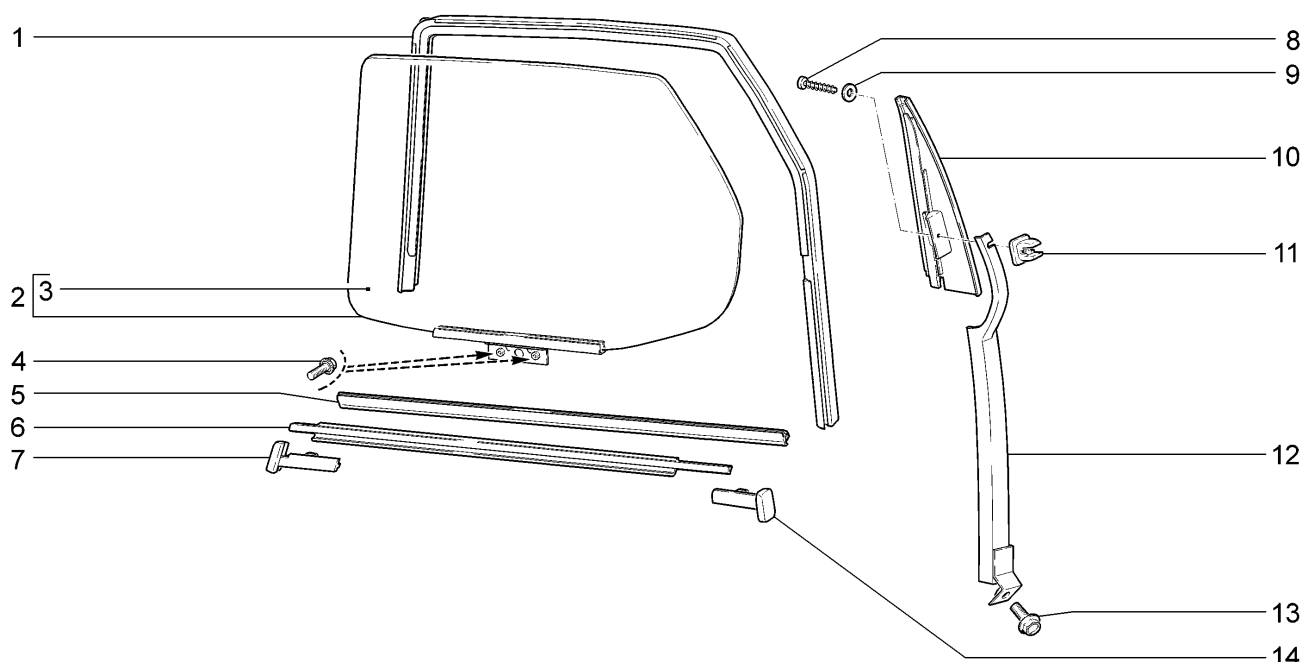

11193-30		11193-31		11193-33		11193-40	
11194-30		11194-33		11194-40		11194-43	
№ поз.	№ извещ. об изменении	Дата выпуска изв.	Вкл. в з/ч	Номер детали, варианты	Применяемость	Кол.	Наименование
1			+	11180-6203292-00 ~		1	Уплотнитель стекла задней правой двери
1			+	11180-6203292-01 ~		1	Уплотнитель стекла задней правой двери
1			+	11180-6203293-00 ~		1	Уплотнитель стекла задней левой двери
1			+	11180-6203293-01 ~		1	Уплотнитель стекла задней левой двери
2			+	11180-6203200-05		1	Стекло опускное задней правой двери в сборе
2			+	11180-6203201-05		1	Стекло опускное задней левой двери в сборе
3			+	11180-6203214-05		1	Стекло опускное задней правой двери
3			+	11180-6203215-05		1	Стекло опускное задней левой двери
4			+	00001-0038360-21		4	Болт М6х12 с зубчатым буртиком
5			+	11180-6203320-00 ~		2	Уплотнитель опускного стекла задней двери внутренний
5			+	11180-6203320-01 ~		2	Уплотнитель опускного стекла задней двери внутренний
6			+	11180-6203290-00 ~		1	Уплотнитель горизонтальный правый
6			+	11180-6203290-01 ~		1	Уплотнитель горизонтальный правый
6			+	11180-6203291-00 ~		1	Уплотнитель горизонтальный левый
6			+	11180-6203291-01 ~		1	Уплотнитель горизонтальный левый
7			+	11180-6203300-00		1	Облицовка уплотнителя задней правой двери передняя
7			+	11180-6203301-00		1	Облицовка уплотнителя задней левой двери передняя

# Окна задних дверей

# M350

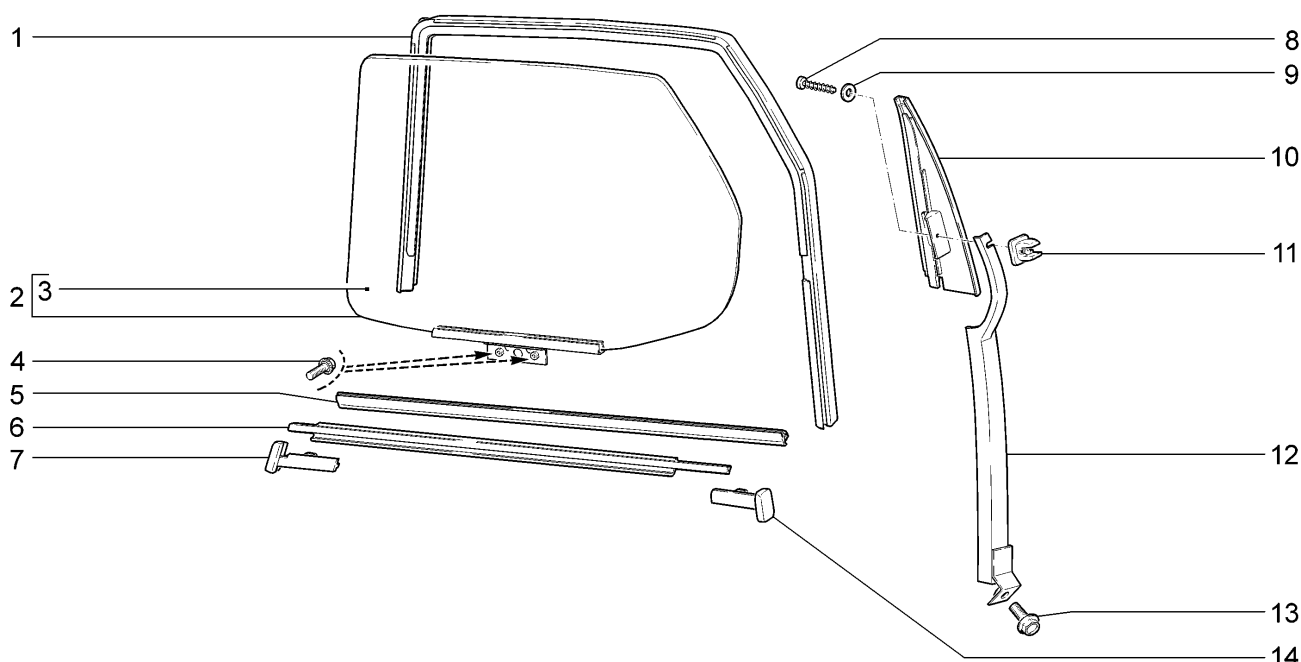

11193-30		11193-31		11193-33		11193-40	
11194-30		11194-33		11194-40		11194-43	
№ поз.	№ извещ. об изменении	Дата выпуска изв.	Вкл. в з/ч	Номер детали, варианты	Применяемость	Кол.	Наименование
8			+	00001-0076705-01		2	Винт 4,3x25,4 самонарезающий
9			+	00001-0005193-01		2	Шайба 5
10			+	11180-6203450-00		1	Накладка задней правой двери задняя
10			+	11180-6203451-00		1	Накладка задней левой двери задняя
11			+	21010-2808020-00		2	Втулка
12			+	11180-6203240-00		1	Направляющая опускного стекла задней правой двери
12			+	11180-6203241-00		1	Направляющая опускного стекла задней левой двери
13			+	00001-0038331-21		2	Болт М5х10 с зубчатым буртиком
14			+	11180-6203304-00		1	Облицовка уплотнителя задней правой двери задняя
14			+	11180-6203305-00		1	Облицовка уплотнителя задней левой двери задняя

## Стеклоподъемники передних дверей

M360

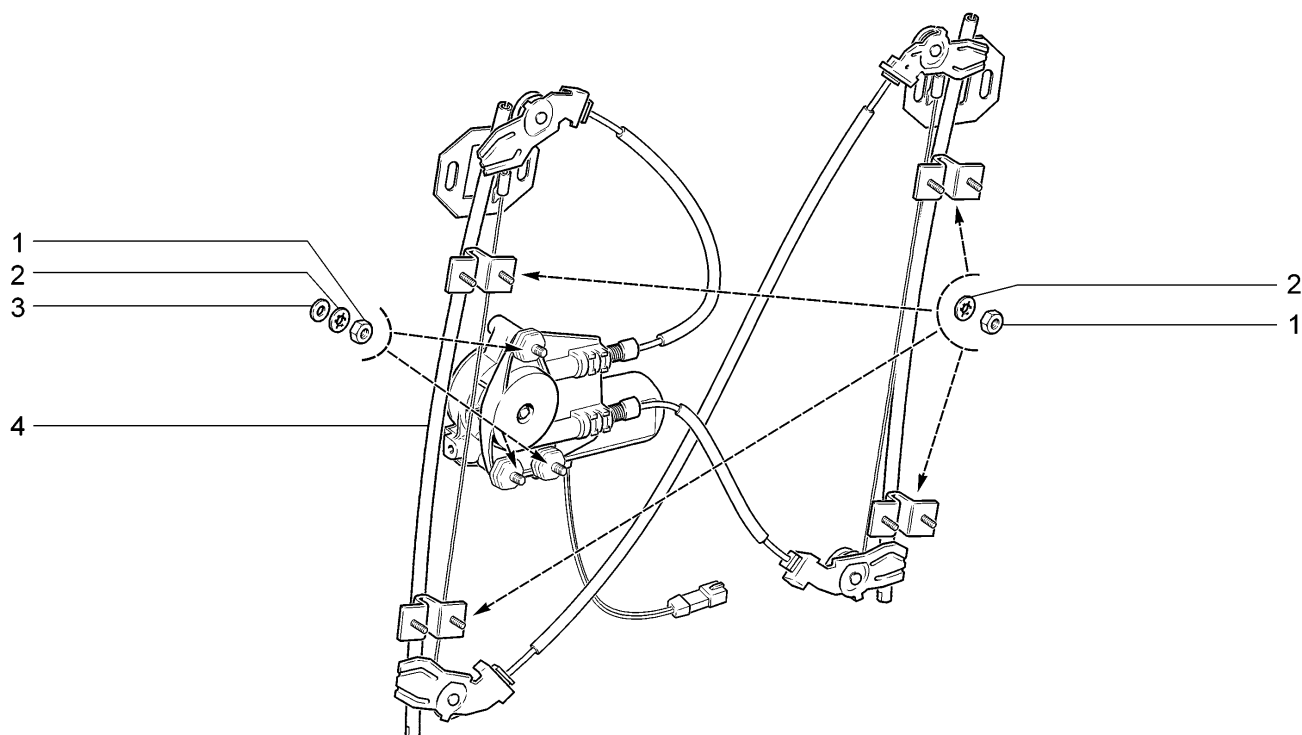

11193-30		11193-31		11193-33		11193-40	
11194-30		11194-33		11194-40		11194-43	
№ поз.	№ извещ. об изменении	Дата выпуска изв.	Вкл. в з/ч	Номер детали, варианты	Применяемость	Кол.	Наименование
1			+	00001-0058962-11		22	Гайка М6
2			+	00001-0026053-71		22	Шайба 6 стопорная
3				00001-0026397-01		6	Шайба 6
4			+	11180-6104008-00- (!)		1	Электростеклоподъемник передней двери правый
4			+	11180-6104008-22-		1	Электростеклоподъемник передней двери правый
4			+	11180-6104009-00- (!)		1	Электростеклоподъемник передней двери левый
4			+	11180-6104009-22-		1	Электростеклоподъемник передней двери левый

# Стеклоподъемники задних дверей

## M370

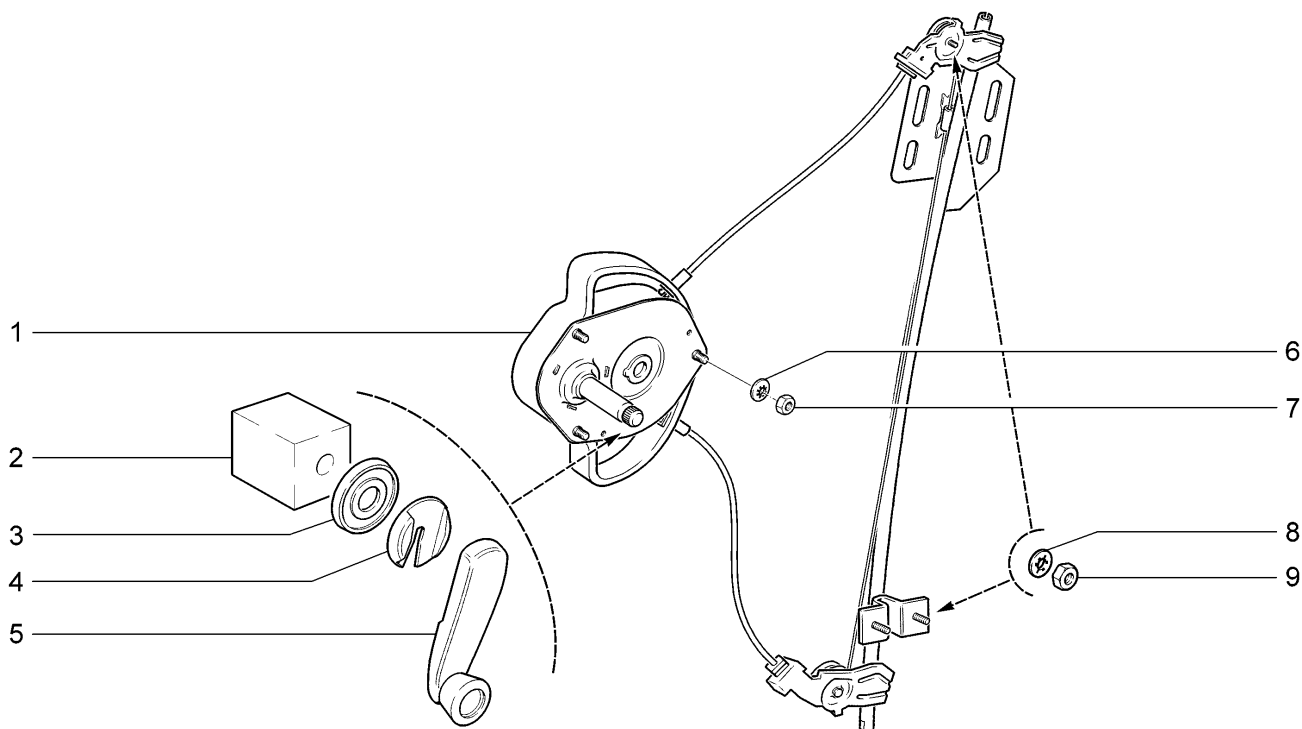

11193-30 11194-30		11193-31 11194-40		11193-40			
№ поз.	№ извещ. об изменении	Дата выпуска изв.	Вкл. в з/ч	Номер детали, варианты	Применяемость	Кол.	Наименование
1			+	11180-6204010-00		1	Стеклоподъемник задней двери правый
1			+	11180-6204011-00		1	Стеклоподъемник задней двери левый
2				21100-6104192-01		2	Втулка распорная
3			+	21050-6104072-00		2	Розетка ручки стеклоподъемника
4			+	21080-6104066-00		2	Облицовка ручки двери
5			+	21080-6104064-01		2	Ручка стеклоподъемника
6			+	00001-0025991-70		6	Шайба 5 стопорная
7			+	00001-0058964-11		6	Гайка М5
8			+	00001-0026053-71		6	Шайба 6 стопорная
9			+	00001-0058962-11		6	Гайка М6

## Стеклоподъемники задних дверей

M371

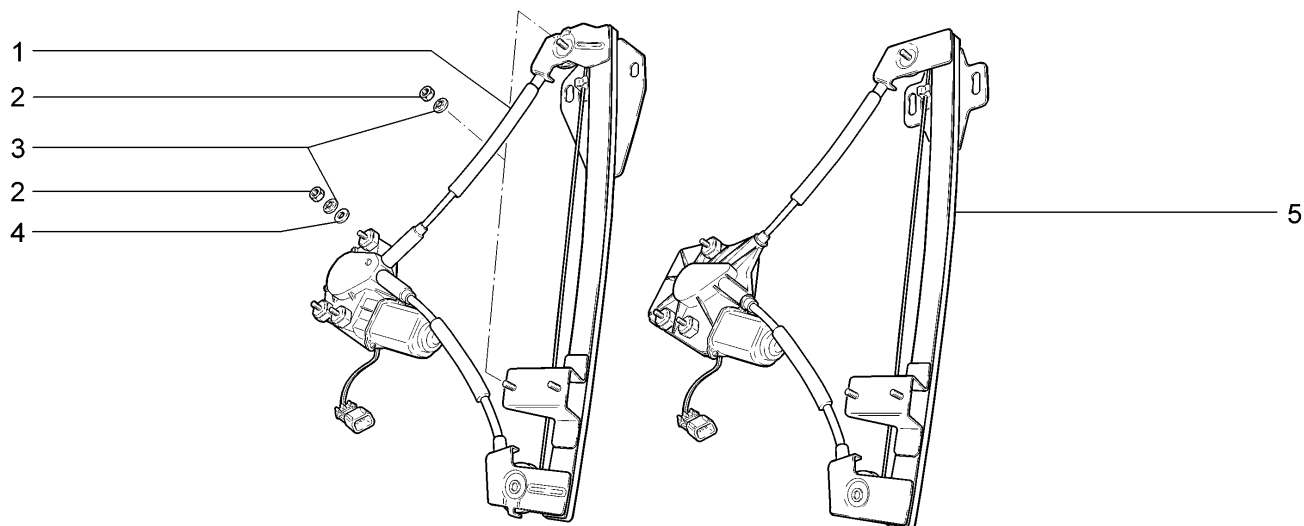

11193-33		11194-43					
№ поз.	№ извещ. об изменении	Дата выпуска изв.	Вкл. в з/ч	Номер детали, варианты	Применяемость	Кол.	Наименование
1			+	11180-6204008-22 ~		1	Электростеклоподъемник задней двери правый
1			+	11180-6204009-22 ~		1	Электростеклоподъемник задней двери левый
2			+	00001-0058962-11		6	Гайка М6
3			+	00001-0026053-71		6	Шайба 6 стопорная
4			+	00001-0026397-01		3	Шайба 6
5			+	11180-6204008-00 ~ (!)		1	Электростеклоподъемник задней двери правый
5			+	11180-6204009-00 ~ (!)		1	Электростеклоподъемник задней двери левый



## Окна

M380

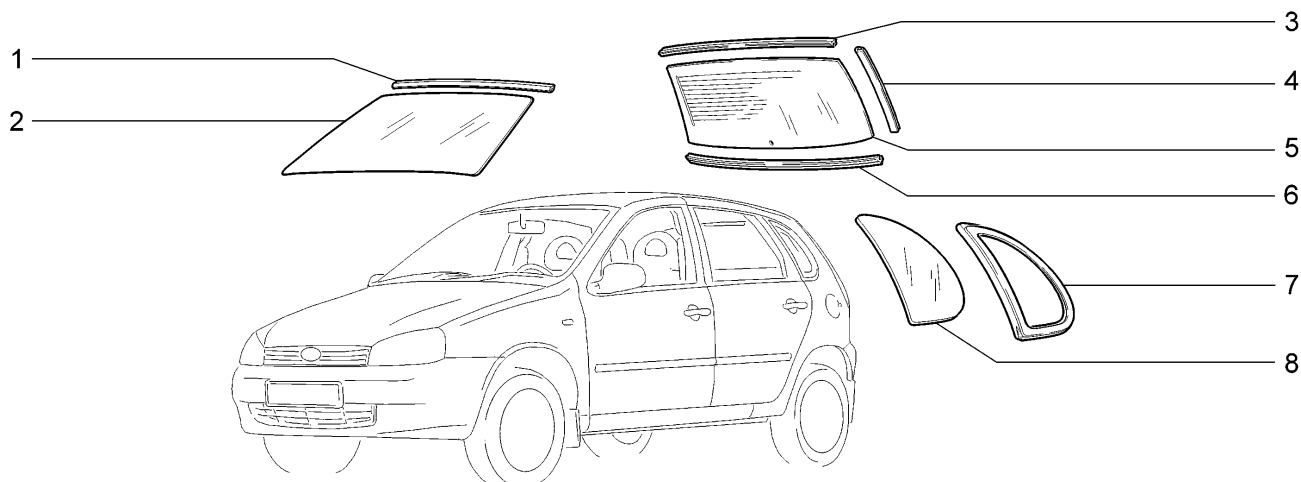

11193-30		11193-31		11193-33		11193-40	
11194-30		11194-33		11194-40		11194-43	
№ поз.	№ извещ. об изменении	Дата выпуска изв.	Вкл. в з/ч	Номер детали, варианты	Применяемость	Кол.	Наименование
1			+	11180-5206062-00		1	Окантовка стекла ветрового окна
2			+	11180-5206016-05		1	Стекло ветрового окна
3			+	11190-6303074-00		1	Окантовка стекла окна двери задка верхняя
4			+	11190-6303098-00		2	Облицовка проема окна двери задка
5			+	11190-6303014-05		1	Стекло окна двери задка
6			+	11190-6303094-00		2	Окантовка стекла окна двери задка нижняя
7			+	11190-5403124-01		1	Окантовка окна боковины правая
7			+	11190-5403125-01		1	Окантовка окна боковины левая
8			+	11190-5403052-05		1	Стекло окна боковины правое
8			+	11190-5403053-05		1	Стекло окна боковины левое

# Дверь задка

# M390

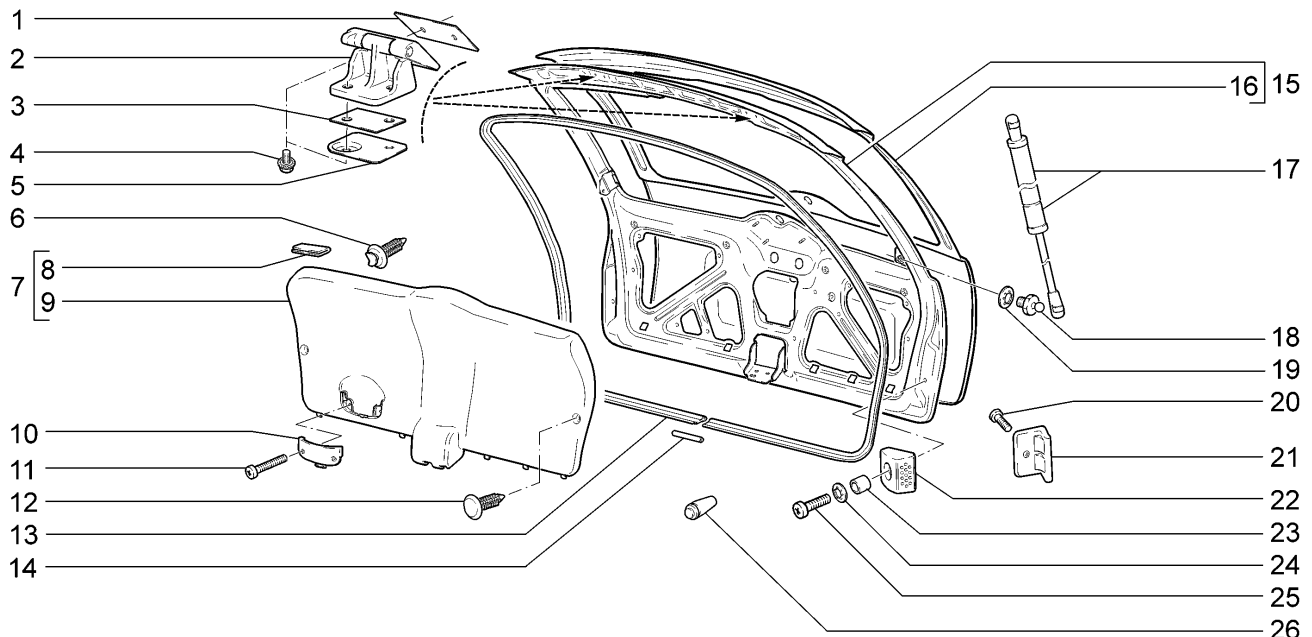

11193-30 11194-30		11193-31 11194-33		11193-33 11194-40		11193-40 11194-43	
№ поз.	№ извещ. об изменении	Дата выпуска изв.	Вкл. в з/ч	Номер детали, варианты	Применяемость	Кол.	Наименование
1			+	11190-6306026-00		2	Прокладка подвижного звена петли
2			+	11190-6306010-00		2	Петля двери задка
3			+	11190-6306034-00		2	Прокладка неподвижного звена петли
4			+	00001-0038364-21		8	Болт М6х16
5			+	11190-6306096-00		2	Пластина крепления петли
6			+	21080-6102053-00		4	Кнопка
7			+	11190-6302012-00		1	Обивка двери задка с буфером в сборе
8			+	11190-5607080-00		4	Буфер
9			+	11190-6302014-00		1	Обивка двери задка
10			+	11190-6302212-00		1	Ручка двери задка внутренняя
11			+	00001-0032766-07		2	Винт М6х25
12			+	21080-6302015-00		2	Кнопка
13			+	11190-6307024-00		1	Уплотнитель проема двери задка
14			+	21100-6107032-10		1	Трубка соединительная
15			+	11190-6300020-00		1	Дверь задка
16			+	11190-6301014-00		1	Панель двери задка наружная
17			+	11190-8231015-00 ~		2	Газовый упор двери задка
17			+	11190-8231015-01 ~		2	Газовый упор двери задка
18			+	21080-6308134-00		4	Палец шарнира
19			+	00001-0025983-71		4	Шайба 8 стопорная
20			+	00001-0032721-11		2	Винт М4х14
21			+	11190-6301264-00		1	Накладка защитная панели двери задка правая

## Дверь задка

M390

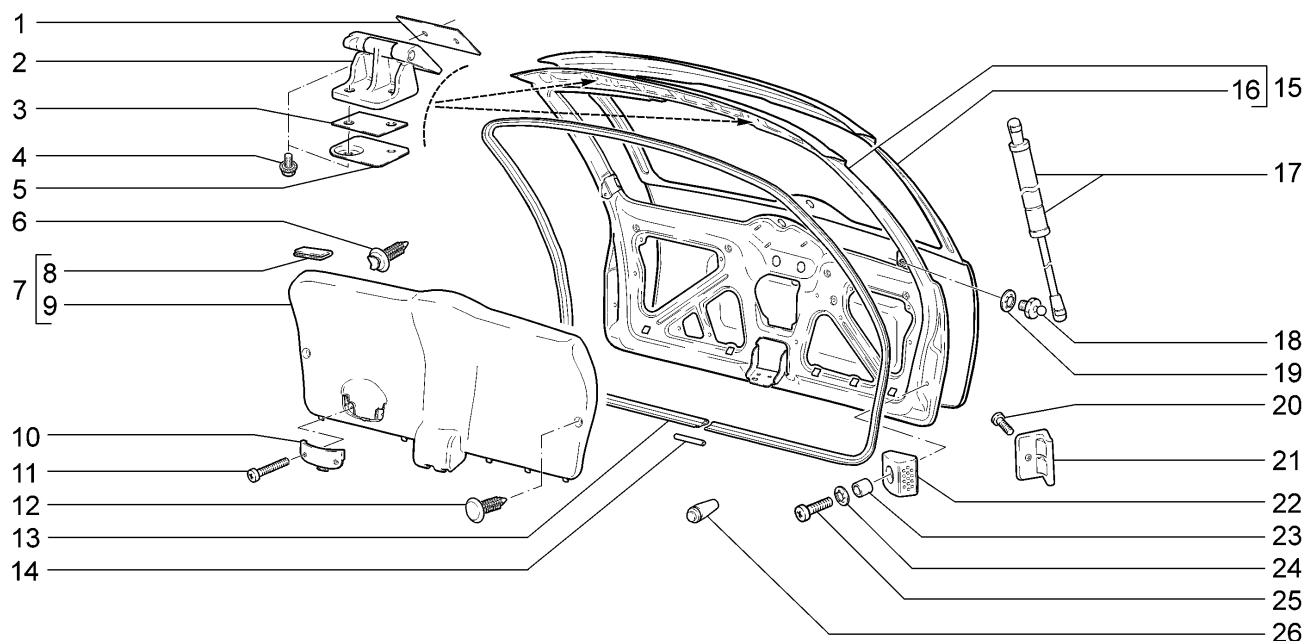

11193-30		11193-31		11193-33		11193-40	
11194-30		11194-33		11194-40		11194-43	
№ поз.	№ извещ. об изменении	Дата выпуска изв.	Вкл. в з/ч	Номер детали, варианты	Применяемость	Кол.	Наименование
21			+	11190-6301265-00		1	Накладка защитная панели двери задка левая
22			+	11190-6301254-00		2	Упор двери задка боковой
23				21030-1308031-00		2	Втулка
24			+	00001-0025990-70		2	Шайба 6 стопорная
25			+	00001-0032764-01		2	Винт М6х20
26			+	11180-5604064-00		2	Буфер

## Замок и фиксатор двери задка

M395

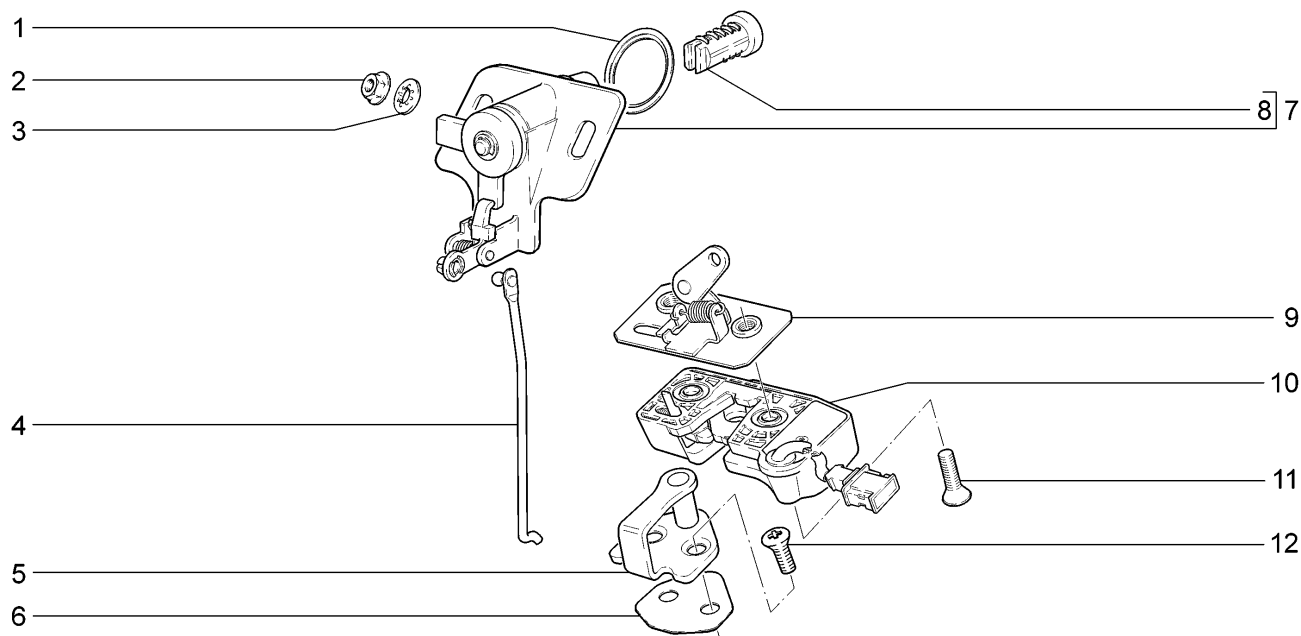

11193-30		11193-31		11193-33		11193-40	
11194-30		11194-33		11194-40		11194-43	
№ поз.	№ извещ. об изменении	Дата выпуска изв.	Вкл. в з/ч	Номер детали, варианты	Применяемость	Кол.	Наименование
1			+	11180-5606075-00		1	Прокладка привода замка
2			+	00001-0038318-01		2	Гайка М5 с зубчатым буртиком
3			+	00001-0025982-71		2	Шайба 6 стопорная
4			+	11190-6305460-10 ~		1	Тяга привода замка двери задка
4			+	11190-6305460-11 ~		1	Тяга привода замка двери задка
5			+	21230-6105204-00		1	Фиксатор двери задка
6			+	21230-6105222-00		1	Прокладка фиксатора замка двери
7			+	11190-6305070-00		1	Привод замка двери задка
8			+	21230-6105420-00 *		1	Цилиндр выключения замка двери
9			+	11190-6305110-10		1	Пластина крепления замка двери задка
10			+	11190-6305010-00		1	Замок двери задка
11			+	21080-6105266-00		2	Винт крепления замка двери
12			+	21080-6105268-00		2	Винт крепления фиксатора замка двери

\* - входит в 11180-6105006-10

## Облицовка радиатора

M400

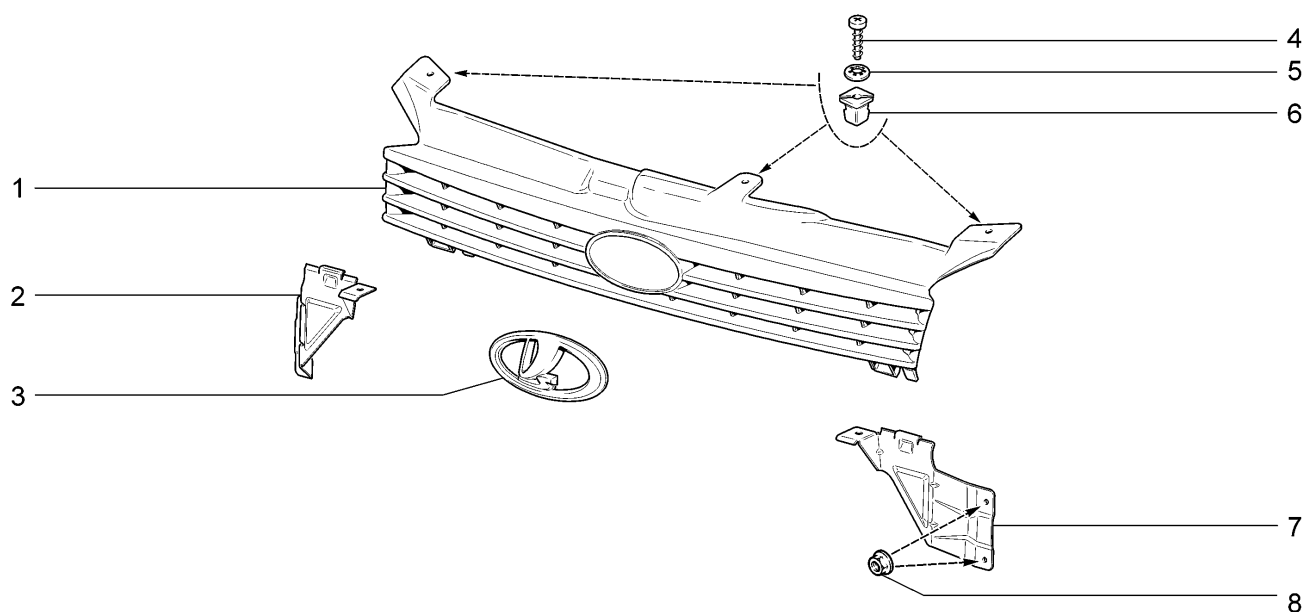

11193-30		11193-31		11193-33		11193-40	
11194-30		11194-33		11194-40		11194-43	
№ поз.	№ извещ. об изменении	Дата выпуска изв.	Вкл. в з/ч	Номер детали, варианты	Применяемость	Кол.	Наименование
1			+	11180-8401014-00		1	Облицовка радиатора
2			+	11180-8401034-00		1	Кронштейн правый
3			+	11180-8212060-00		1	Знак заводской
4			+	00001-0076724-01		3	Винт 5,6x22,2 самонарезающий
5			+	00001-0025990-71		3	Шайба 6 стопорная
6			+	21110-8101482-00		3	Втулка
7			+	11180-8401035-00		1	Кронштейн левый
8			+	00001-0038321-01		4	Гайка М6 с зубчатым буртиком

**ЩИТКИ** **M410**

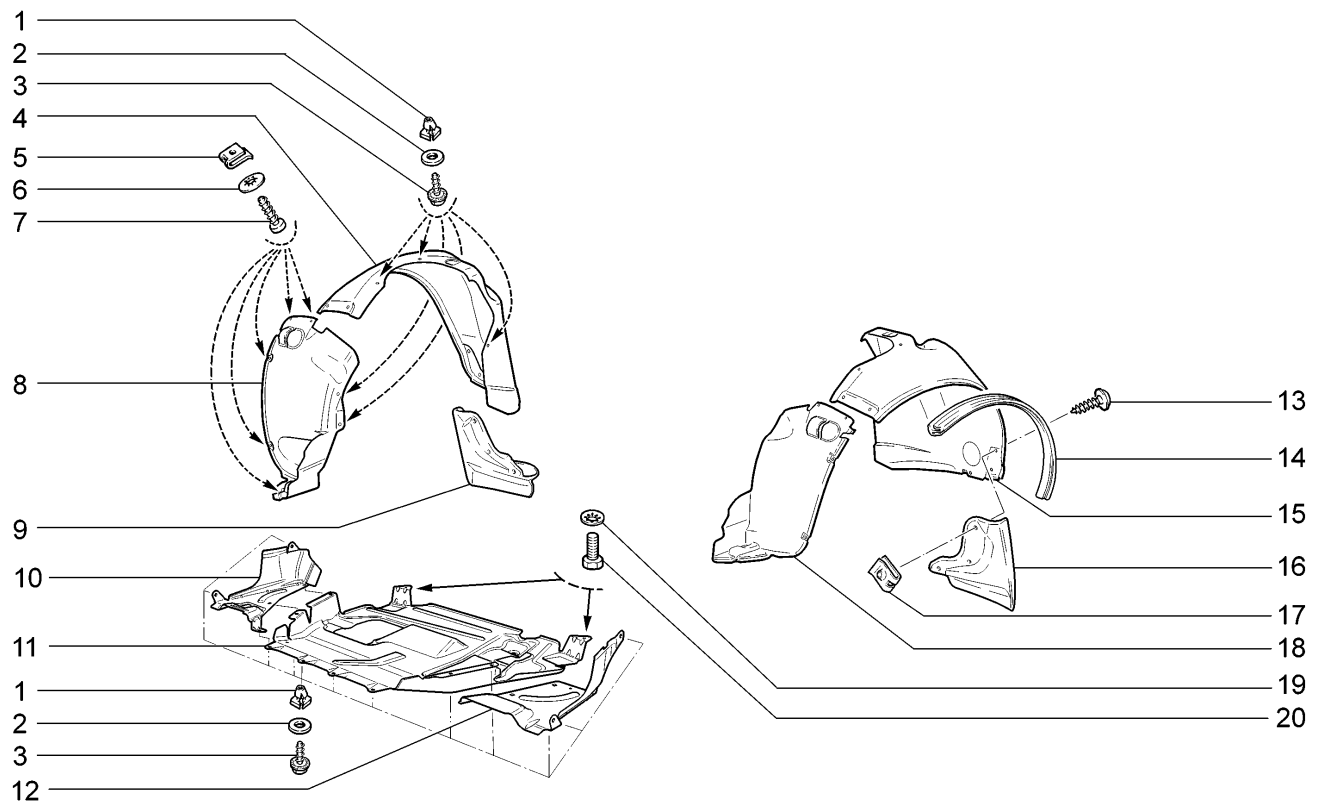

11193-30		11193-31		11193-33		11193-40(01)	
11194-30		11194-33		11194-40(01)		11194-43(01)	
№ поз.	№ извещ. об изменении	Дата выпуска изв.	Вкл. в з/ч	Номер детали, варианты	Применяемость	Кол.	Наименование
1			+	21110-8101482-00		20	Втулка
2			+	00001-0026444-01		10	Шайба 6
3			+	00001-0051873-01		20	Винт 5,6x16
4			+	11180-8403362-00		1	Щиток переднего крыла правый
5			+	21010-8109137-00		10	Гайка пружинная
6			+	00001-0025991-77		12	Шайба 5 стопорная
7			+	00001-0076703-07		10	Винт 4,3x15,9 самонарезающий
8			+	11180-8403602-00		1	Кожух защитный переднего крыла правый
9			+	11180-8403512-00		1	Фартук переднего крыла правый
10			+	11180-2802010-10	(01)	1	Брызговик двигателя правый с шумоизоляцией в сборе
10			+	11180-2802022-10		1	Брызговик двигателя правый
11			+	11180-2802024-10	(01)	1	Брызговик двигателя средний с шумоизоляцией в сборе
11			+	11180-2802034-10		1	Брызговик двигателя средний
12			+	11180-2802011-10	(01)	1	Брызговик двигателя левый с шумоизоляцией в сборе
12			+	11180-2802023-10		1	Брызговик двигателя левый
13			+	11180-8403542-00		6	Винт крепления переднего фартука
14				11180-8403370-00		2	Уплотнитель щитка
15			+	11180-8403363-00		1	Щиток переднего крыла левый
16			+	11180-8403513-00		1	Фартук переднего крыла левый
17			+	21080-8403068-00		6	Гайка
18			+	11180-8403603-00		1	Кожух защитный переднего крыла левый
19			+	00001-0025990-70		2	Шайба 6 стопорная
20			+	00001-0009022-21		2	Болт М6x16

## Орнаменты и накладки облицовочные

M420

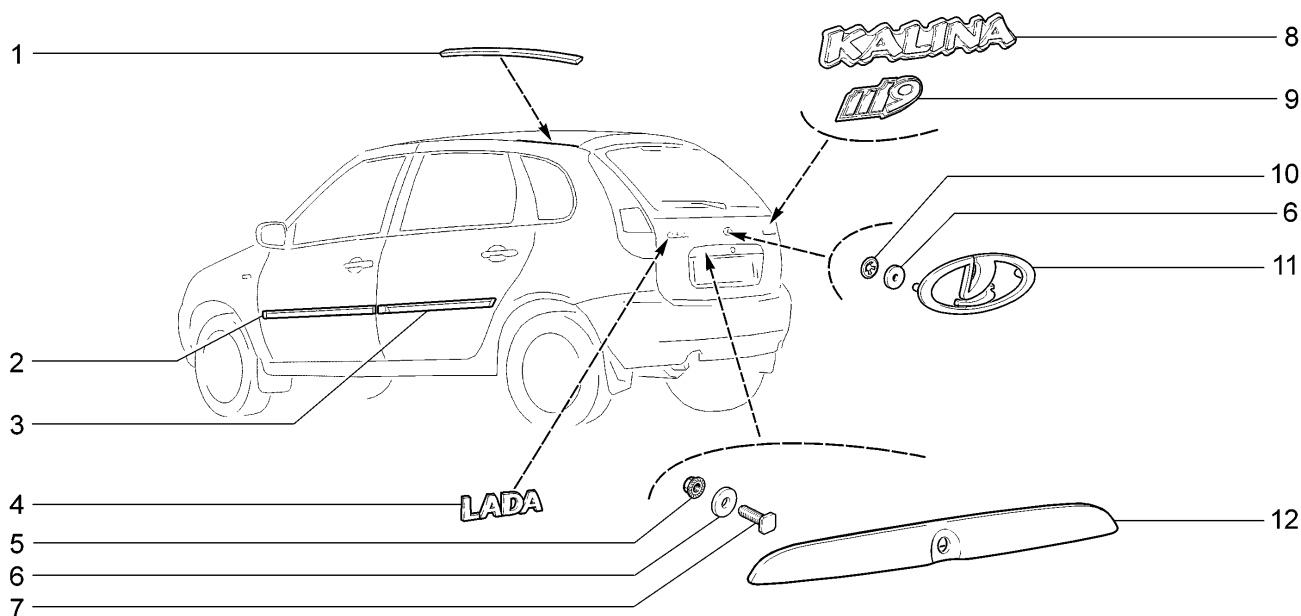

11193-30		11193-31		11193-33(01)		11193-40	
11194-30		11194-33(01)		11194-40		11194-43(01)	
№ поз.	№ извещ. об изменении	Дата выпуска изв.	Вкл. в з/ч	Номер детали, варианты	Применяемость	Кол.	Наименование
1			+	11190-8212294-00		1	Облицовка сточного желоба правая
1			+	11190-8212295-00		1	Облицовка сточного желоба левая
2			+	11186-8212140-00	(01)	1	Молдинг передней двери правый в сборе
2			+	11186-8212141-00	(01)	1	Молдинг передней двери левый в сборе
3			+	11186-8212150-00	(01)	1	Молдинг задней двери правый в сборе
3			+	11186-8212151-00	(01)	1	Молдинг задней двери левый в сборе
4			+	11183-8212211-00		1	Орнамент задка левый
5			+	00001-0038318-01		4	Гайка М5 с зубчатым буртиком
6			+	21010-5605055-00		6	Шайба резиновая
7			+	21030-5325248-00		4	Болт крепления накладки
8			+	11183-8212174-00		1	Орнамент задка правый
9			+	11193-8212174-10	(Exp)	1	Орнамент задка правый
10			+	00001-0041950-76		2	Шайба 4 пружинная
11			+	11180-8212204-10		1	Знак заводской
12			+	11180-8212526-00		1	Накладка крышки багажника

# Фартуки

M421

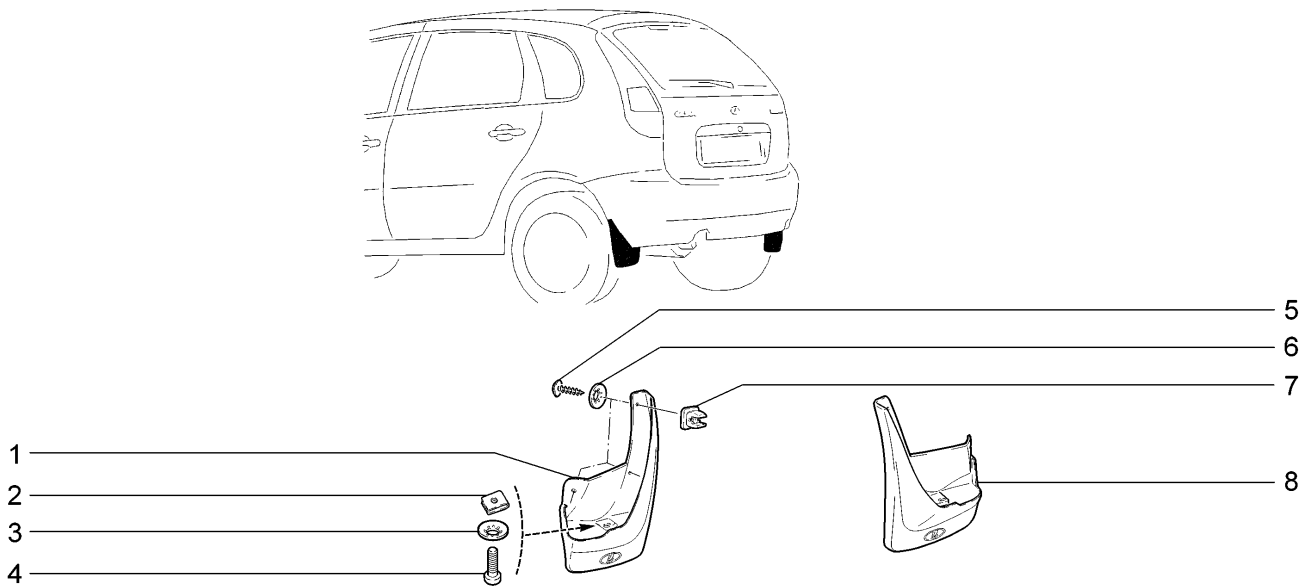

11193-30		11193-31		11193-33		11193-40	
11194-30		11194-33		11194-40		11194-43	
№ поз.	№ извещ. об изменении	Дата выпуска изв.	Вкл. в з/ч	Номер детали, варианты	Применяемость	Кол.	Наименование
1			+	11180-8404412-00		1	Фартук задний правый
2			+	21010-8109143-00		2	Гайка пружинная
3			+	00001-0025984-71		2	Шайба 8 стопорная
4			+	21080-8109142-00		2	Винт
5			+	11180-8212786-00		6	Винт
6			+	00001-0025990-77		6	Шайба 6 стопорная
7			+	21010-2808020-00		6	Втулка
8			+	11180-8404413-00		1	Фартук задний левый



## Накладки облицовочные ветрового окна

M425

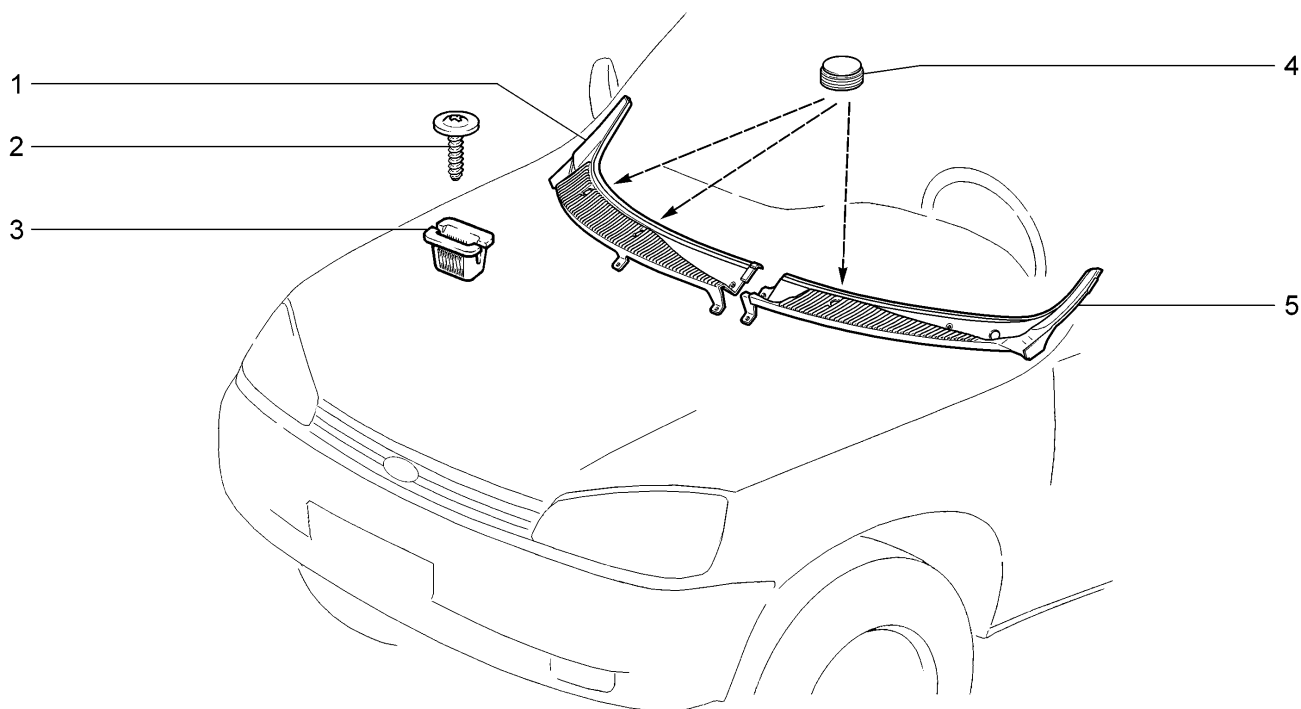

11193-30		11193-31		11193-33		11193-40	
11194-30		11194-33		11194-40		11194-43	
№ поз.	№ извещ. об изменении	Дата выпуска изв.	Вкл. в з/ч	Номер детали, варианты	Применяемость	Кол.	Наименование
1			+	11180-8212734-00		1	Накладка правая
2			+	11180-8212786-00		7	Винт крепления накладки
3			+	11180-8212778-00 ~		7	Втулка крепления накладки
3			+	11180-8212778-01 ~		7	Втулка крепления накладки
4			+	11180-8212772-00		3	Облицовка винта
5			+	11180-8212735-00		1	Накладка левая

## Бампер передний

M430

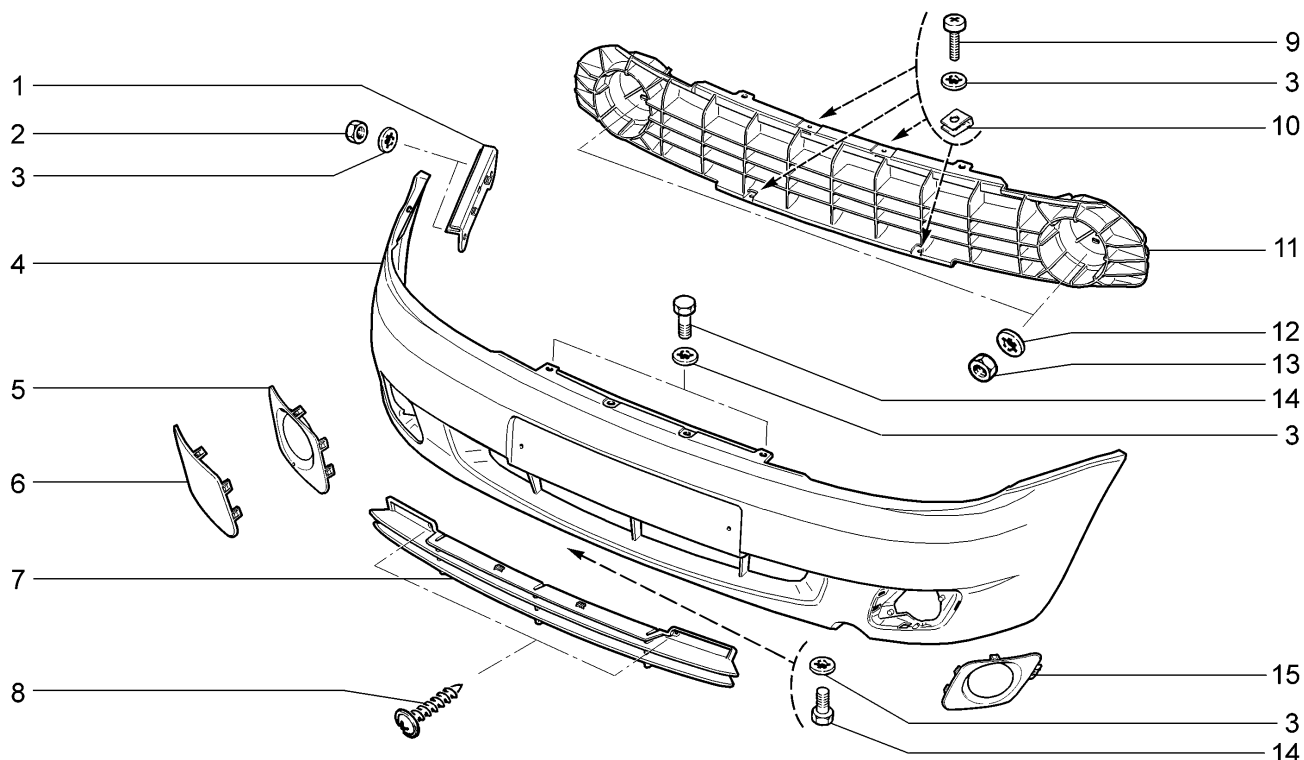

11193-30		11193-31		11193-33(01)		11193-40	
11194-30		11194-33(01)		11194-40		11194-43(01)	
№ поз.	№ извещ. об изменении	Дата выпуска изв.	Вкл. в з/ч	Номер детали, варианты	Применяемость	Кол.	Наименование
1			+	11180-2803036-00		1	Кронштейн переднего бампера правый
1			+	11180-2803037-00		1	Кронштейн переднего бампера левый
2			+	00001-0058962-11		4	Гайка М6
3			+	00001-0025995-71		13	Шайба 6
4			+	11180-2803015-00		1	Бампер передний
4			+	11180-2803015-01		1	Бампер передний грунтованный
5			+	11180-2803196-01	(01)	1	Облицовка бампера под противотуманную фару правая
5			+	11180-2803196-02	(01)	1	Облицовка бампера (для запчастей)
6			+	11180-2803102-00		1	Заглушка правая
6			+	11180-2803103-00		1	Заглушка левая
7			+	11180-2803058-00		1	Накладка средняя
8			+	21140-5325388-00		2	Винт самонарезающий
9			+	21030-8109142-00		4	Винт
10			+	21010-8109143-00		4	Гайка пружинная
11			+	11180-2803132-00		1	Балка бампера
12			+	00001-0025984-71		4	Шайба 8 стопорная
13			+	00001-0061008-11		4	Гайка М8
14			+	00001-0009022-21		5	Болт М6х16
15			+	11180-2803197-01	(01)	1	Облицовка бампера под противотуманную фару левая
15			+	11180-2803197-02	(01)	1	Облицовка бампера (для запчастей)

## Бампер задний

M440

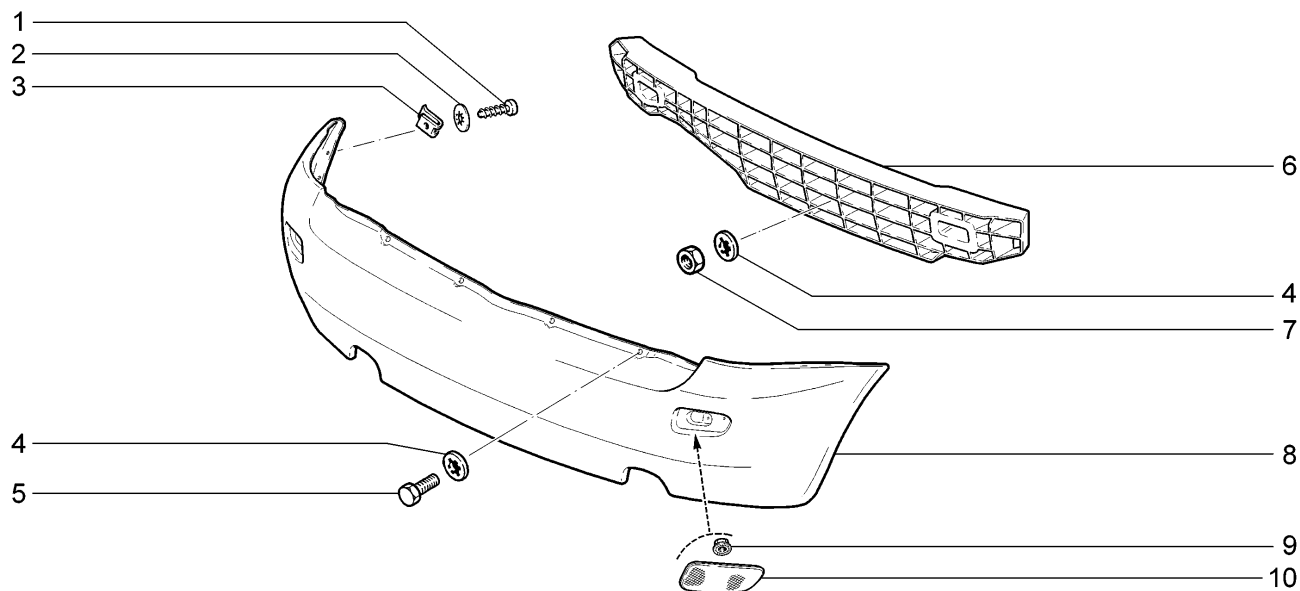

11193-30		11193-31		11193-33		11193-40	
11194-30		11194-33		11194-40		11194-43	
№ поз.	№ извещ. об изменении	Дата выпуска изв.	Вкл. в з/ч	Номер детали, варианты	Применяемость	Кол.	Наименование
1			+	00001-0076711-01		2	Винт 4,9x12,7 самонарезающий
2			+	00001-0025991-71		2	Шайба 5 стопорная
3			+	00001-0041897-76		2	Гайка 10 фланцевая
4			+	00001-0025995-71		9	Шайба 6
5			+	00001-0009022-21		6	Болт М6x16
6			+	11190-2804142-00		1	Балка заднего бампера
7			+	00001-0058962-21		3	Гайка М 6
8				11190-2804015-00		1	Бампер задний
8			+	11190-2804015-01		1	Бампер задний грунтованный
9			+	00001-0038318-01		2	Гайка М5
10			+	11190-3716138-00		1	Световозвращатель правый
10			+	11190-3716139-00		1	Световозвращатель левый

## Инструмент шоферский

Y100

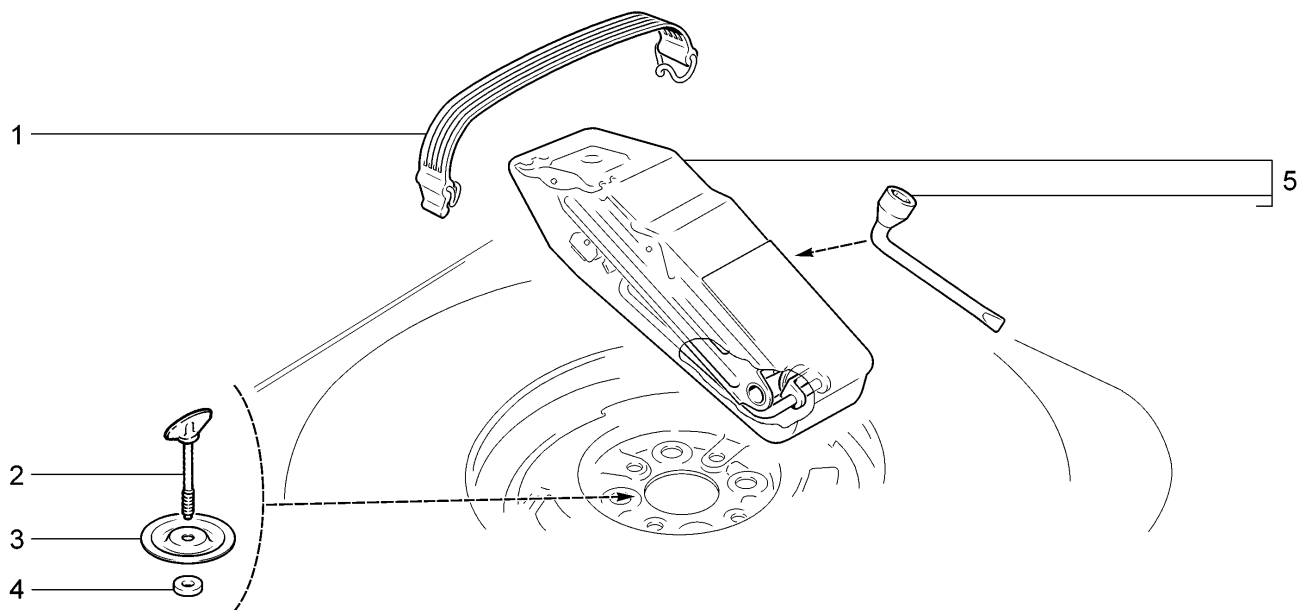

11193-30		11193-31		11193-33		11193-40	
11194-30		11194-33		11194-40		11194-43	
№ поз.	№ извещ. об изменении	Дата выпуска изв.	Вкл. в з/ч	Номер детали, варианты	Применяемость	Кол.	Наименование
1			+	11190-3901450-00		1	Ремень крепления инструмента водителя
2			+	21100-3105042-00		1	Винт крепления запасного колеса
3			+	11180-3105062-10		1	Диск крепления запасного колеса
4			+	21020-3105064-00		1	Кольцо
5			+	21100-3913200-00		1	Домкрат и ключ с чехлом в сборе

## Схема установки заглушек

Z100

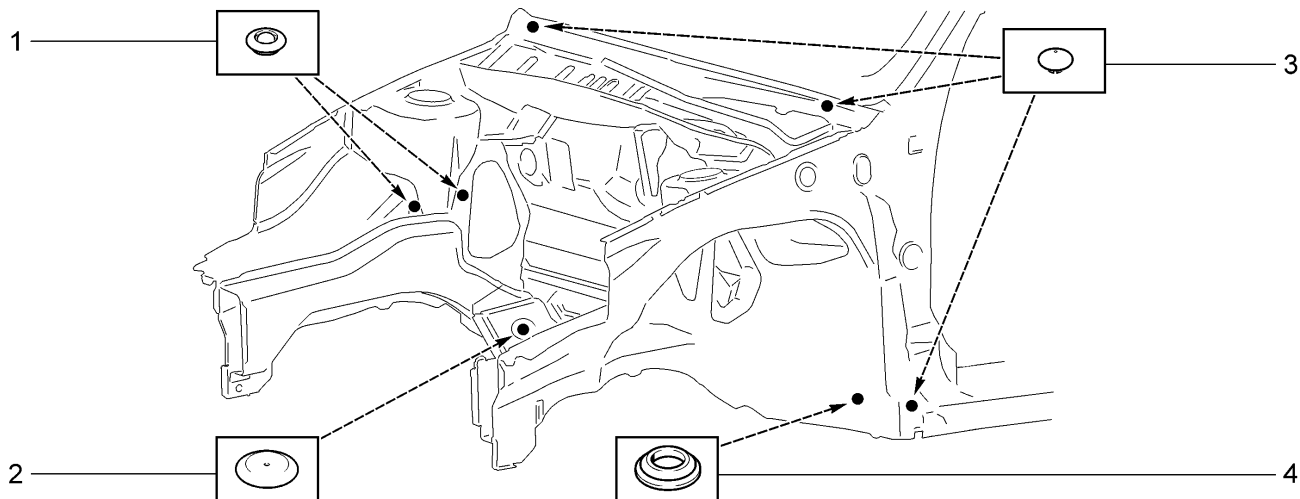

11193-30		11193-31		11193-33		11193-40	
11194-30		11194-33		11194-40		11194-43	
№ поз.	№ извещ. об изменении	Дата выпуска изв.	Вкл. в з/ч	Номер детали, варианты	Применяемость	Кол.	Наименование
1			+	21100-5007096-00		4	Заглушка
2			+	21100-5007090-00		2	Заглушка
3			+	21100-5007091-00		4	Заглушка
4			+	21080-8403276-00		2	Заглушка

## Схема установки заглушек

Z101

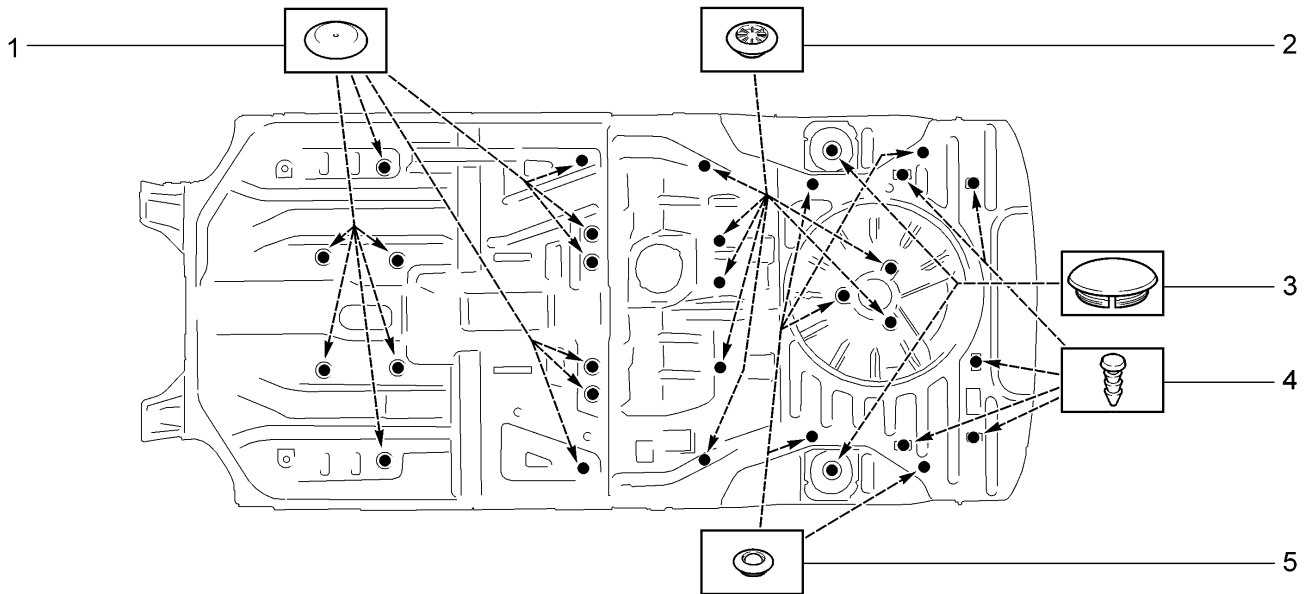

11193-30		11193-31		11193-33		11193-40	
11194-30		11194-33		11194-40		11194-43	
№ поз.	№ извещ. об изменении	Дата выпуска изв.	Вкл. в з/ч	Номер детали, варианты	Применяемость	Кол.	Наименование
1			+	21100-5007090-00		12	Заглушка
2			+	21100-5007092-00		7	Заглушка
3			+	11180-5007098-00		2	Заглушка
4			+	00001-0045672-80		3-5	Кнопка
5			+	21100-5007096-00		5	Заглушка

## Схема установки заглушек

Z102

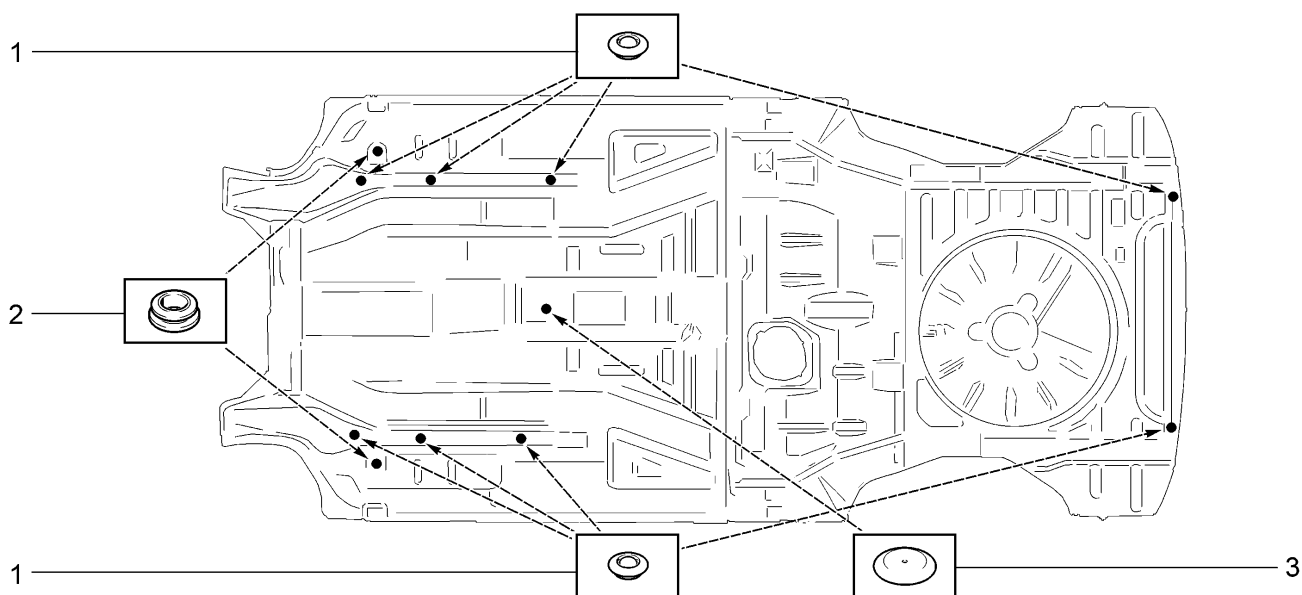

11193-30		11193-31		11193-33		11193-40	
11194-30		11194-33		11194-40		11194-43	
№ поз.	№ извещ. об изменении	Дата выпуска изв.	Вкл. в з/ч	Номер детали, варианты	Применяемость	Кол.	Наименование
1			+	21100-5007096-00		8	Заглушка
2			+	21080-5112090-00		2	Заглушка
3			+	21100-5007090-00		1	Заглушка

## Таблицы нормалей

### Шпилька

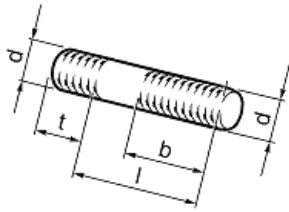

№	mm			
	d	t	l	b
00001-0015001-21	M6	9	14	11,0
00001-0015003-21	M6	9	18	15,0
00001-0035168-30	M8	12	20	16,1
00001-0035170-20	M8	12	25	22,0
00001-0035175-21	M8	12	45	24,1
00001-0035410-21	M6	12	18	13,5
00001-0035412-21	M6	12	22	19,5
00001-0035434-21	M8	16	28	24,1
00001-0035435-21	M8	16	25	22,0
00001-0035436-21	M8	16	30	24,1
00001-0035437-21	M8	16	35	24,1
00001-0035441-21	M8	16	55	24,1
00001-0035442-21	M8	16	60	24,1
00001-0035443-21	M8	16	65	24,1
00001-0035461-21	M10x1,25	20	20	17,0
00001-0035464-21	M10x1,25	20	28	25,0
00001-0035528-21	M12x1,25	24	50	29,0
00001-0035529-21	M12x1,25	27,1	55	32,1

### Болт с зубчатым буртиком

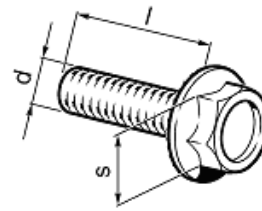

№	mm		
	d	l	s
00001-0038331-71	M5	10	8
00001-0038360-21	M6	12	10
00001-0038364-01	M6	16	10
00001-0038381-21	M8	20	13

### Болт с шестигранной головкой

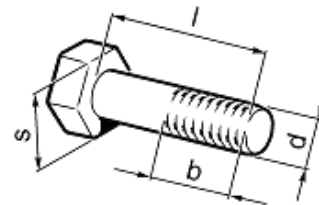

### Болт с пружинной шайбой

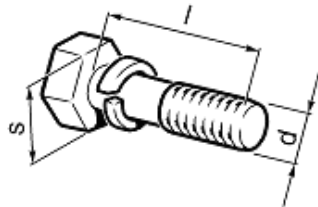

№	mm		
	d	l	s
00001-0038200-21	M5	10	8
00001-0038241-11	M6	12	10
00001-0038242-11	M6	14	10
00001-0038246-11	M6	25	10
00001-0038255-21	M8	14	13
00001-0038256-21	M8	16	13
00001-0038258-21	M8	20	13

№	mm			
	d	l	b	s
00001-0009020-21	M6	12	12	10
00001-0009021-21	M6	14	14	10
00001-0009022-21	M6	16	16	10
00001-0009024-21	M6	20	20	10
00001-0009028-21	M6	30	20,5	10
00001-0009030-21	M6	35	20,5	10
00001-0009778-21	M5	16	16	8
00001-0013069-21	M10x1,25	30	30	17
00001-0042343-30	M10x1,25	65	25	17
00001-0055404-33	M12x1,25	30	30	19
00001-0055410-21	M12x1,25	60	33,1	19
00001-0055412-21	M12x1,25	70	33,1	19
00001-0055413-21	M12x1,25	75	33,1	19
00001-0055415-21	M12x1,25	90	33,1	19
00001-0059705-21	M10x1,25	20	20	17
00001-0059707-21	M10x1,25	25	25	17
00001-0059709-21	M10x1,25	35	29,1	17
00001-0059713-21	M10x1,25	75	28,1	17
00001-0059716-21	M10x1,25	90	29,1	17
00001-0060426-31	M8	35	17,1	13
00001-0060431-21	M8	14	14	13
00001-0060432-21	M8	16	16	13
00001-0060433-21	M8	18	18	13
00001-0060434-21	M8	20	20	13
00001-0060436-21	M8	25	25	13
00001-0060439-21	M8	35	25,1	13
00001-0060441-21	M8	45	25,1	13
00001-0060442-21	M8	50	23,8	13
00001-0060444-21	M8	60	25,1	13

### Болт с заостренным концом

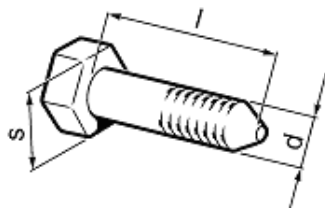

№	mm		
	d	l	s
00001-0061429-21	M12x1,25	80	19



Винт самонарезающий с шестигранной головкой и буртиком

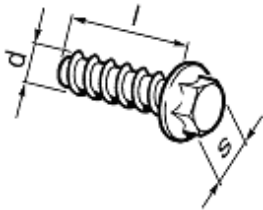

№	mm		
	d	l	s
00001-0051873-01	5,6	16	8

Винт установочный с цилиндрическим концом

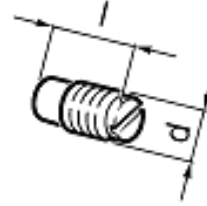

№	mm	
	d	l
00001-0037438-11	M4	6
00001-0037463-30	M6	10

Винт с полупотайной головкой и крестообразным шлицем

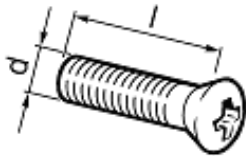

№	mm	
	d	l
00001-0033112-01	M5	20
00001-0033127-01	M6	10

Винт самонарезающий с полупотайной головкой и крестообразным шлицем

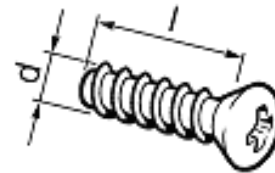

№	mm	
	d	l
00001-0076597-07	3,6	15,9
00001-0076787-01	3,6	9,5
00001-0076806-01	4,9	19,0

Винт самонарезающий с цилиндрической головкой и крестообразным шлицем

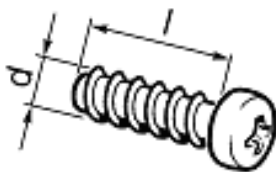

№	mm	
	d	l
00001-0076680-01	2,9	9,5
00001-0076690-01	3,6	9,5
00001-0076691-01	3,6	12,7
00001-0076692-01	3,6	15,9
00001-0076700-01	4,3	9,5
00001-0076701-01	4,3	12,7
00001-0076702-01	4,3	15,9
00001-0076703-07	4,3	19,0
00001-0076705-07	4,3	25,4
00001-0076710-01	4,9	9,5
00001-0076711-01	4,9	12,7
00001-0076712-01	4,9	15,9
00001-0076713-07	4,9	19,0
00001-0076724-01	5,6	22,2

Винт с цилиндрической головкой и крестообразным шлицем

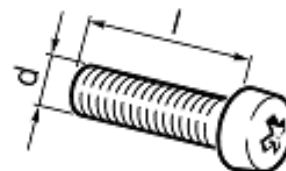

№	mm	
	d	l
00001-0032740-01	M5	12
00001-0032744-01	M5	20
00001-0032759-01	M6	10
00001-0032760-01	M6	12
00001-0032762-01	M6	16
00001-0032764-01	M6	20
00001-0032766-07	M6	25
00001-0032768-01	M6	30

Гайка шестигранная с зубчатым буртиком

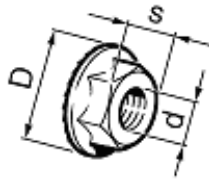

№	mm		
	d	D	s
00001-0038318-01	M5	11,4	8
00001-0038321-01	M6	16,7	10
00001-0038322-01	M8	18,25	13

Гайка шестигранная низкая

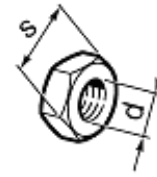

№	mm	
	d	s
00001-0007259-11	M6	10
00001-0007940-11	M4	7
00001-0061023-11	M8	13

Гайка шестигранная с пояском для законтривания

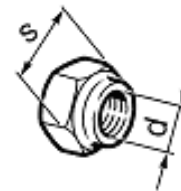

№	mm	
	d	s
00001-0040442-71	M20x1,5	30

Гайка шестигранная

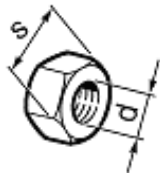

№	mm	
	d	l
00001-0021647-11	M10x1,25	17
00001-0025550-20	M9x1	14
00001-0058962-11	M6	10
00001-0058964-11	M5	8
00001-0061008-11	M8	13
00001-0061015-11	M12x1,25	19

Винт с потайной головкой и крестообразным шлицем

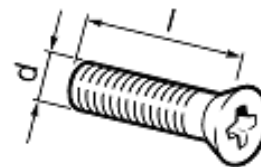

№	mm	
	d	l
C00001-0032992-01	M5	12
00001-0033037-11	M8	25

Гайка шестигранная самоконтрящаяся с нейлоновым кольцом

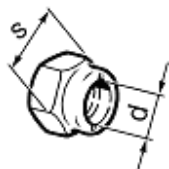

№	mm	
	d	s
00001-0025742-11	M6	10
00001-0025749-21	M16x1,5	24
00001-0061041-11	M8	13
00001-0061050-11	M12x1,25	19

Шайба стопорная с внутренними зубьями



№	mm		
	d*	D	t
00001-0026052-70	5	9,4	0,6
00001-0026053-70	6	11,3	0,7
00001-0026055-70	8	14,3	0,8

\* Диаметр стержня

Шайба стопорная эластичная с внутренними зубьями



№	mm		
	d*	D	t
00001-0025980-71	4	11	0,6
00001-0025981-71	5	18	0,8
00001-0025982-71	6	16	0,9
00001-0025983-71	8	16	0,9
00001-0025984-71	8	22	1,2
00001-0025990-71	6	14	0,7
00001-0025991-71	5	12	0,8
00001-0025995-71	6	18	1,0

\* Диаметр стержня

Шайба стопорная с зубьями под винты с потайной и полупотайной головкой с углом 90°



№	d*, mm
00001-0026068-71	6
00001-0026069-71	8

\* Диаметр стержня

Шайба специальная



00001-0011974-73

Шайба волнистая



№	mm	
	d*	D
00001-0026014-73	10	21

\* Диаметр стержня

Шайба



№	mm		
	d*	D	t
00001-0005192-01	4	9	0,8
00001-0005193-01	5	10	1,0
00001-0005194-01	6	12	1,5
00001-0005196-01	8	17	2,0
00001-0005200-01	12	22	3,0
00001-0026241-01	5	22	0,8
00001-0026297-01	10	19	3,0
00001-0026378-01	5	12	1,0
00001-0026381-01	5	14	1,0
00001-0026386-01	10	18	2,0
00001-0026397-01	6	11	1,0
00001-0026406-01	6	25	2,0
00001-0026437-01	6	18	1,5
00001-0026444-01	6	15	1,0
00001-0026467-01	8	20	2,0
00001-0026468-01	10	25	2,0
00001-0026470-01	8	25	2,5
00002-0204136-01	8	20	3,0

\* Диаметр стержня

Шайба пружинная коническая



№	mm		
	d*	D	t
00001-0011977-73	6	12	1,2
00001-0011980-73	8	15	1,8
00001-0011983-73	10	20	2,7

\* Диаметр стержня

Шайба пружинная



№	mm		
	d*	b	t
00001-0005164-70	6	2,5	1,8
00001-0005166-70	8	3,0	2,2
00001-0005168-70	10	3,0	2,5
00001-0005170-70	12	4,0	3,0
00001-0011953-70	4	1,2	0,9
00001-0011954-71	5	1,5	1,1

\* Диаметр стержня

### Шайба пружинная



№	mm	
	d*	D
00001-0041950-76	4	10
* Диаметр стержня		

### Скоба для проводов



№	a, mm
00001-0045694-80	10,0
00001-0045696-80	12,5
00001-0045699-80	16,0
00001-0045700-80	18,5

### Шайба пружинная гнутая



№	mm	
	d*	D
00001-0025419-71	10	18
* Диаметр стержня		

### Скоба стопорная



№	d*, mm
00001-0010640-76	8
* Диаметр вала	

### Заглушка чашечная



№	d, mm
00001-0043282-01	10
00001-0043291-01	30
00001-0043292-01	36

### Скоба для винтов самонарезающих



00001-0041897-76

### Шплинт разводной

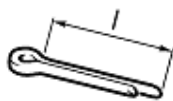

№	mm	
	d*	l
00001-0007343-01	2	20
00001-0007346-01	3	30
*Диаметр отверстия		

### Прокладка

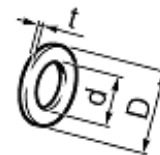

№	mm		
	d	D	t
00001-0002844-60	10,2	16	1,5

### Кольцо упорное эксцентрическое наружное



№	d*, mm
00001-0010664-76	16
* Диаметр вала	

### Штифт цилиндрический



№	mm	
	d	l
00001-0003260-10	8	70

### Хомут ленточный облегченный

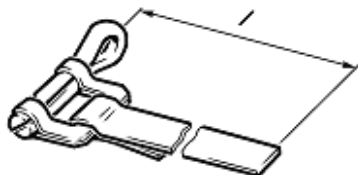

№	mm	
	d*	l
00001-0002917-90	20	171
00001-0021700-90	16	138

\*Диаметр шланга

### Хомут

№	l, mm
00001-0045676-80	84,5
00001-0045677-80	126,5

### Хомут для резиновых шлангов



№	d, mm
00001-0001685-90	12
00001-0001689-90	22

### Лампа

00001-0041481-90	21W	
------------------	-----	--

### Пробка резиновая



00001-0045672-80

## АРМАТУРА ЖГУТОВ ПРОВОДОВ

### ХОМУТЫ

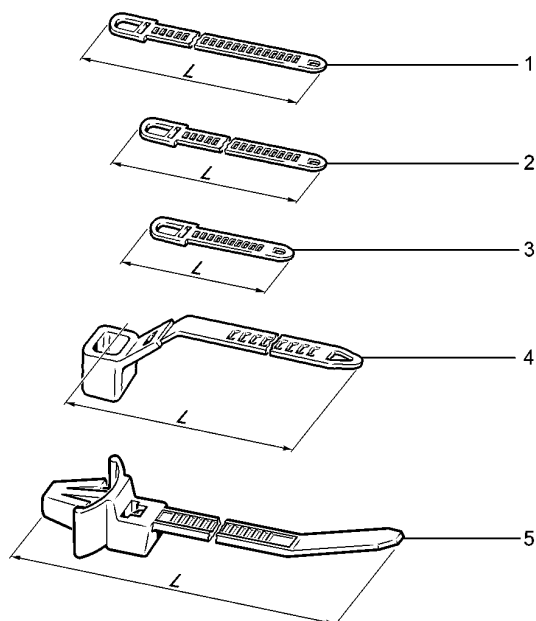

Поз.	№ детали	L, мм
1	21100-3724308-00	220
2	00001-0045677-80	126,5
3	00001-0045676-80	84,5
4	21230-3724321-00	228
5	21230-3724308-00	150

### СКОБА

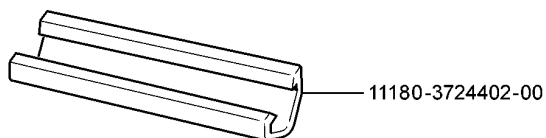

### КОЛПАКИ ЗАЩИТНЫЕ

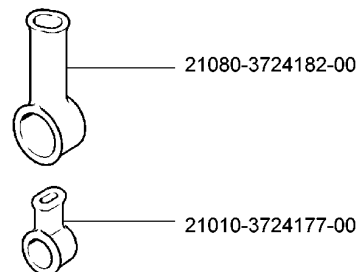

### УПЛОТНИТЕЛИ

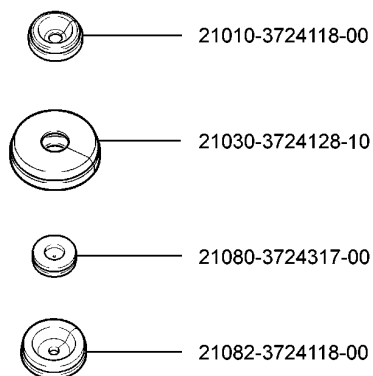

### ТРУБКИ

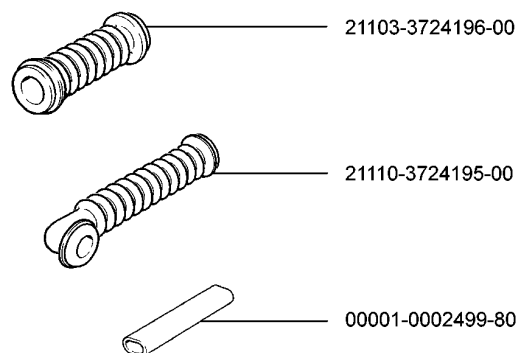

## САЛЬНИКИ

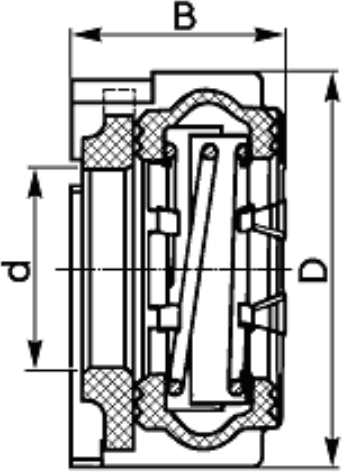
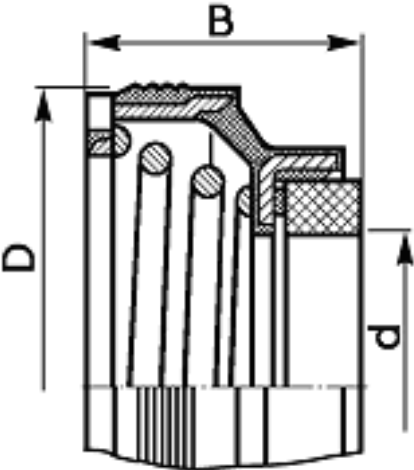
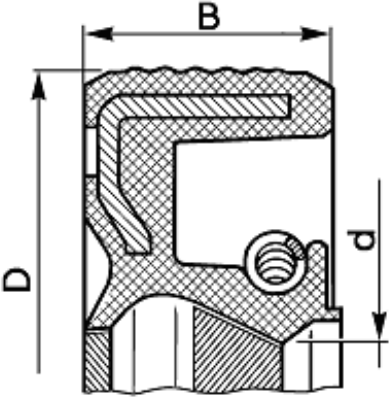
Обозначение	Размеры, мм	Эскиз	Место установки на автомобиле	Кол.
1	2	3	4	5
21010-1307013-00 21010-1307013-01 21010-1307013-02	$D=36,6$ $d=17,5$ $B=20,3$		Насос водяной	1
21080-1307013-00	$D=36,8$ $d=18,4$ $B=16,7$			
21080-1005034-00 21080-1005034-01	$D=42$ $d=26,5$ $B=7$		Передний конец коленчатого и распределитель- ного валов	2(3)

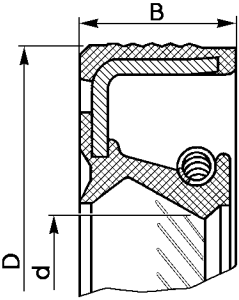
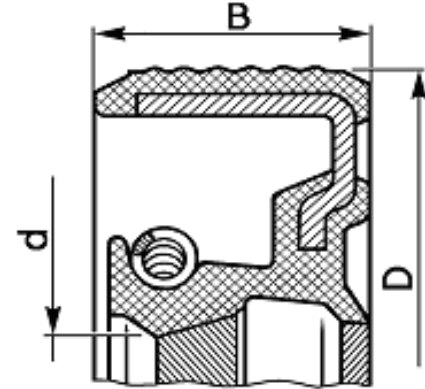
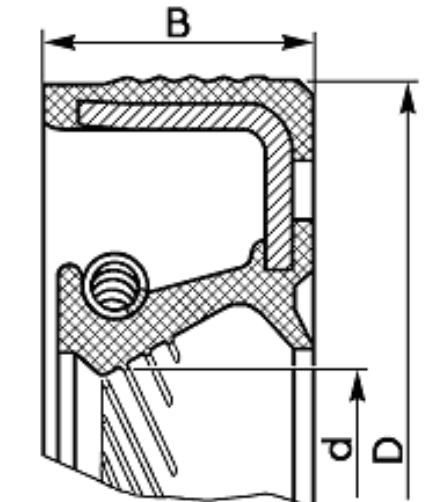
1	2	3	4	5
21080-1005034-03	<p>D=42 d=28 B=7</p>		Передний конец коленчатого и распределительного валов	2(3)
<p>21080-1005160-00 21080-1005160-01</p>	<p>D=100 d=78 B=10</p>		Задний конец коленчатого вала	1
<p>21080-1005160-02 21080-1005160-03</p>	<p>D=100 d=80 B=10</p>		Задний конец коленчатого вала	1

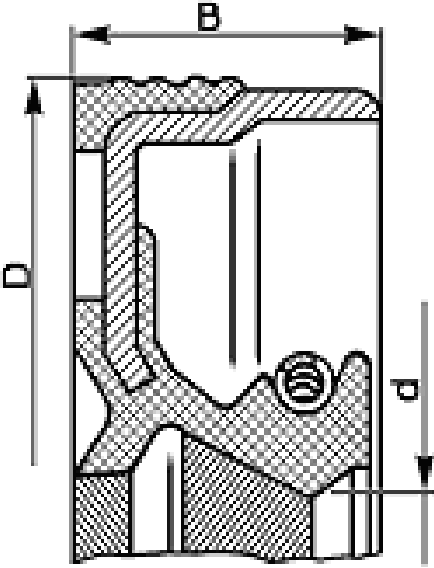

1	2	3	4	5
<p>21100-2301034-00 21100-2301034-01</p>			<p>Наружный шарнир правого привода передних колес</p>	<p>1</p>
<p>21100-2301035-00 21100-2301035-01</p>	<p>D=57 d=33,6 B=9</p>	 <p>The drawing shows a cross-section of a ball joint. It features a central ball with a vertical groove. The ball is housed within a bracket that has a circular opening. Dimension lines indicate: 'D' for the outer diameter of the ball, 'd' for the diameter of the ball's groove, and 'B' for the width of the bracket's opening.</p>	<p>Наружный шарнир левого привода передних колес</p>	<p>1</p>
<p>21100-2301034-12</p>			<p>Наружные шарниры правого и левого привода передних колес</p>	<p>2</p>

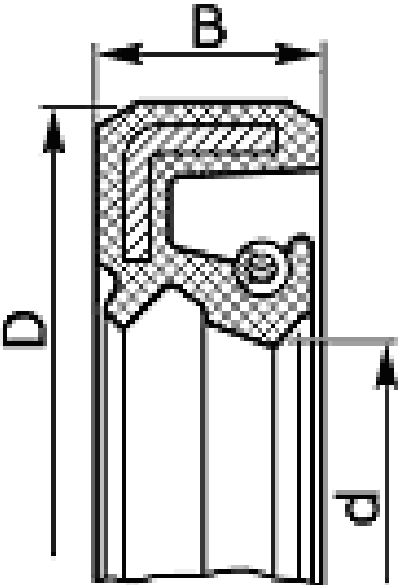
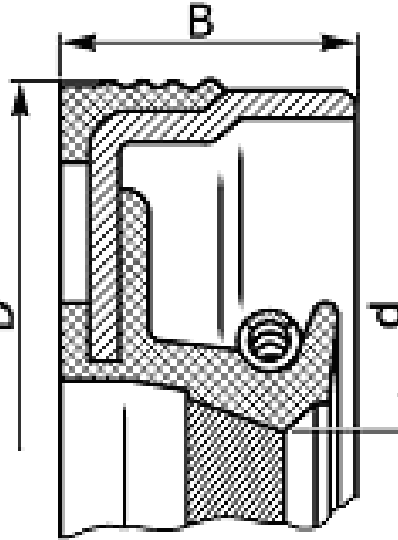
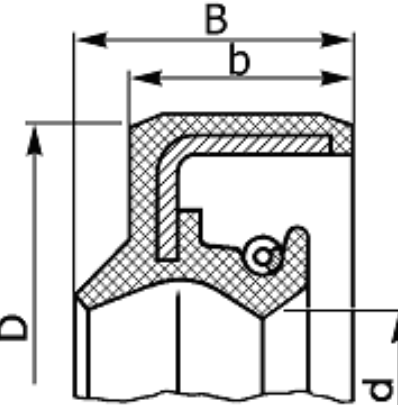
1	2	3	4	5
<p>21080-1703042-01</p>	<p>D=30 d=14,7 B=7</p>		<p>Шток выбора передач</p>	<p>1</p>
<p>21100-1701043-00 21100-1701043-01</p>	<p>D=45 d=23,7 B=9</p>		<p>Вал первичный коробки передач</p>	<p>1</p>
<p>21100-3401024-00</p>	<p>D=28 d=15,6 B=8 b=7</p>		<p>Шестерня рулевого механизма</p>	<p>1</p>

# СХЕМА РАСПОЛОЖЕНИЯ ПОДШИПНИКОВ КАЧЕНИЯ

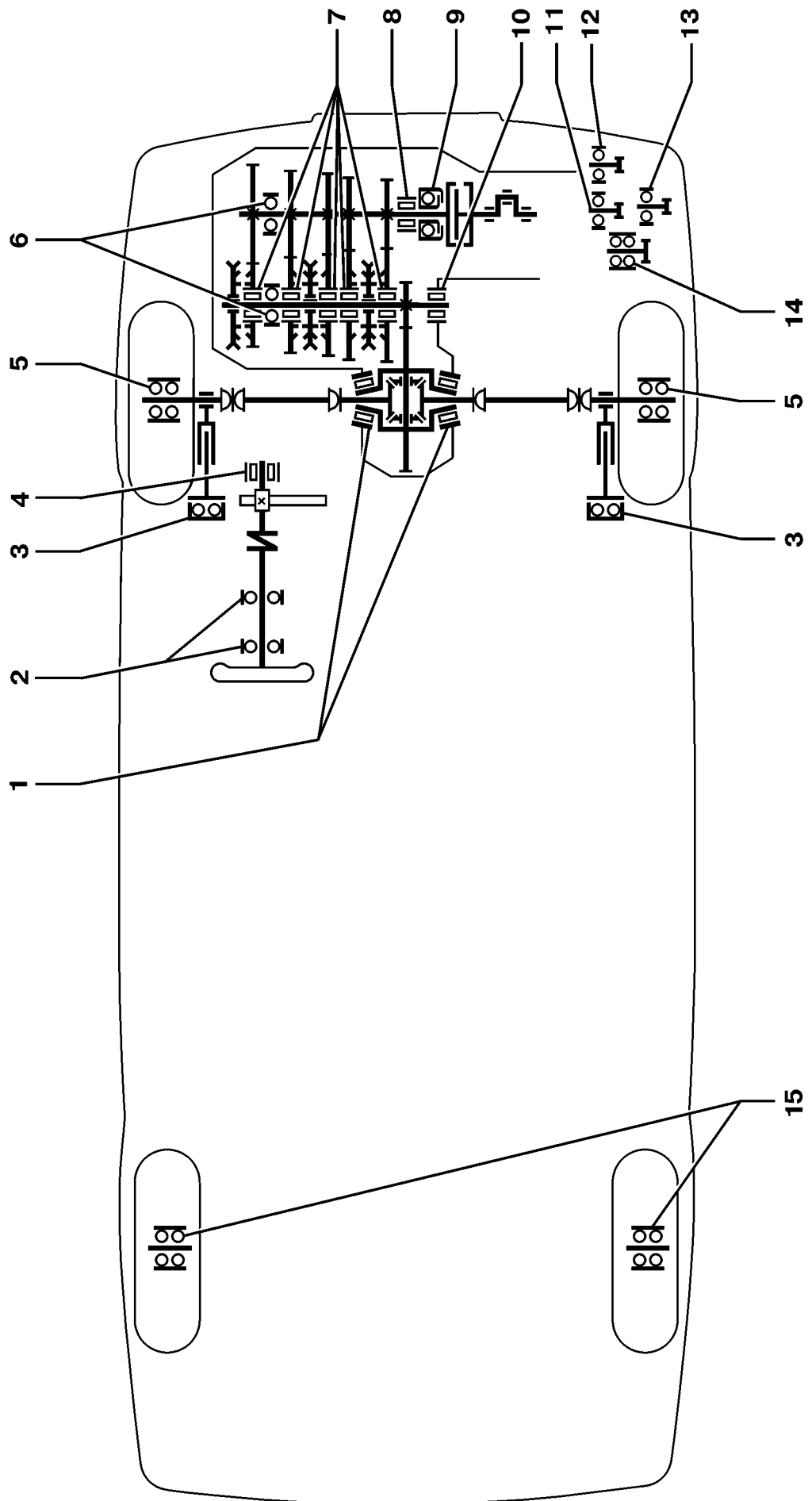

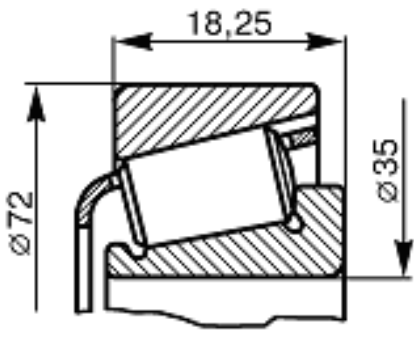
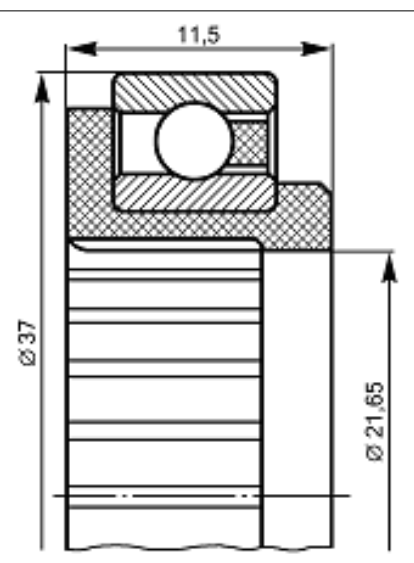
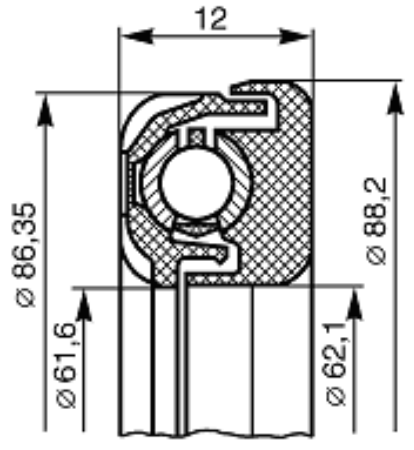

## ПОДШИПНИКИ КАЧЕНИЯ

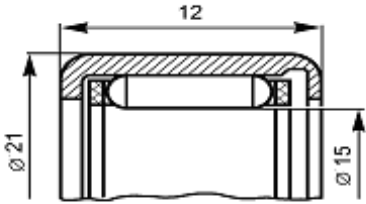
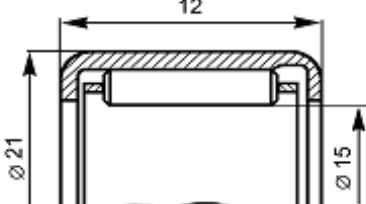
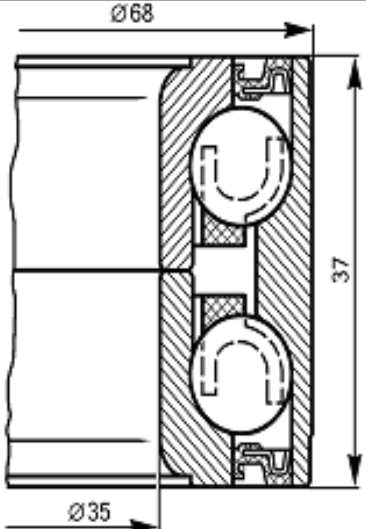
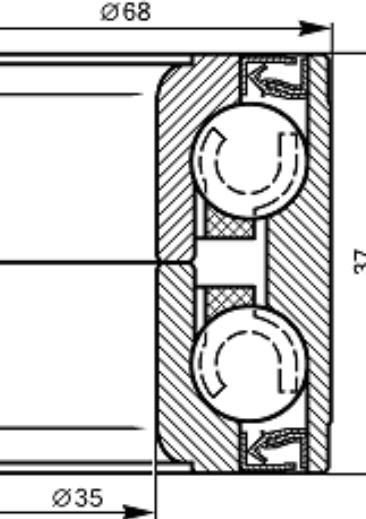
№ по схеме	Обозначение	Эскиз	Место установки на автомобиле	Кол.
1	2	3	4	5
1	<u>21080-2303036-01</u> 6У-7207АЕУ  <u>21080-2303036-02</u> 6У-7207АК1  <u>21080-2303036-03</u> 6У-7207АК		Коробка дифференциала (опора правая и левая)	2
2	21080-3401120-01 21080-3401120-02 21080-3401120-03		Вал рулевого управления	2
3	<u>11180-2902840-00</u> РА 66GF 30		Стойка передней подвески (опора верхняя)	2

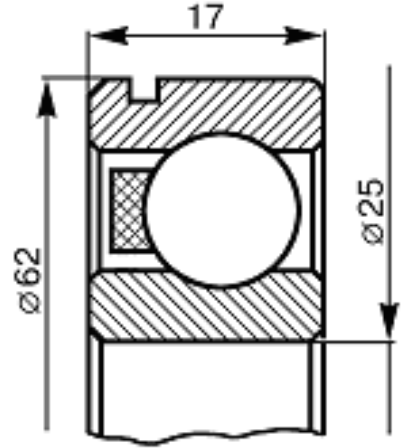
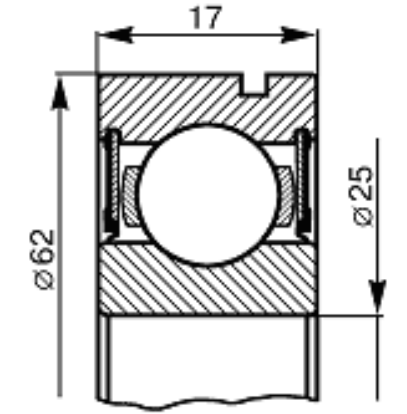
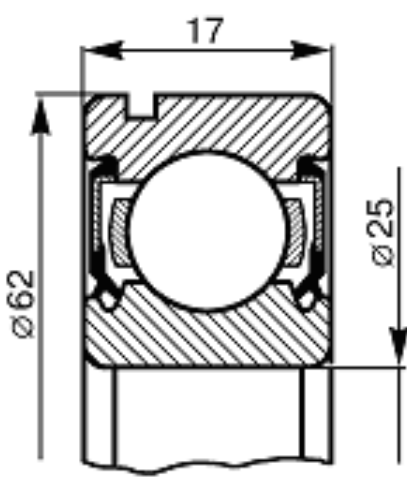
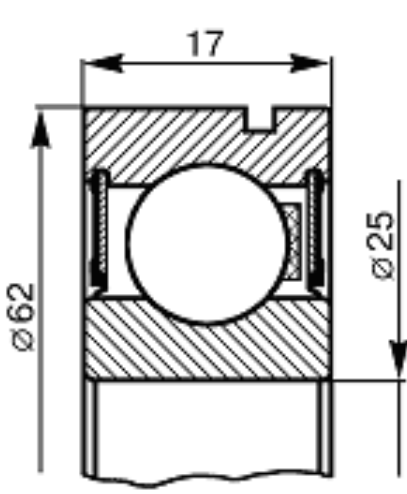
1	2	3	4	5
4	<p><u>21100-3401104-00</u> 1-CK152112E</p>		<p>Шестерня рулевого механизма</p>	1
	<p><u>21100-3401104-01</u> HK 1512 B</p>			
5	<p><u>11180-3103020-00</u> 6-256707A1KE12L19</p>		<p>Ступица переднего колеса</p>	2
	<p><u>11180-3103020-02</u> 6-256707AEK  <u>11180-3103020-03</u> 6-256707EK12</p>			

1	2	3	4	5
	<p><u>21080-1701033-00</u> B6-50305A1E</p> <p><u>21080-1701033-01</u> 6-50305A2EШ1</p> <p><u>21080-1701033-02</u> B6-50305A1EШ1</p> <p><u>21080-1701033-03</u> 6-50305AEШ1</p>			
	<p><u>21703-1701033-00</u> 6305-2RS JEM</p>			
6	<p><u>21703-1701033-01</u> 6-750305AYШ2C17</p>		<p>Валы коробки передач (опора задняя)</p>	2
	<p><u>21073-1701033-02</u> 6-750305AEШ2</p>			

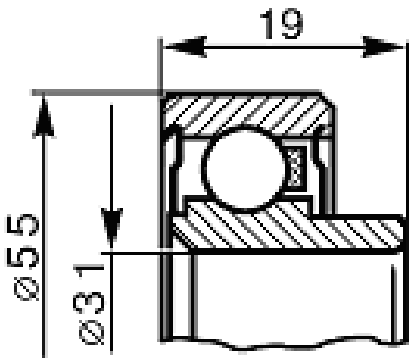

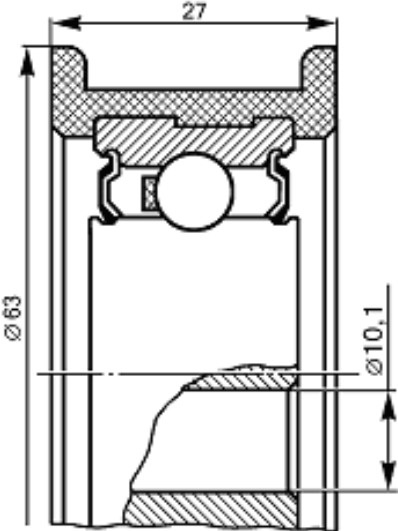
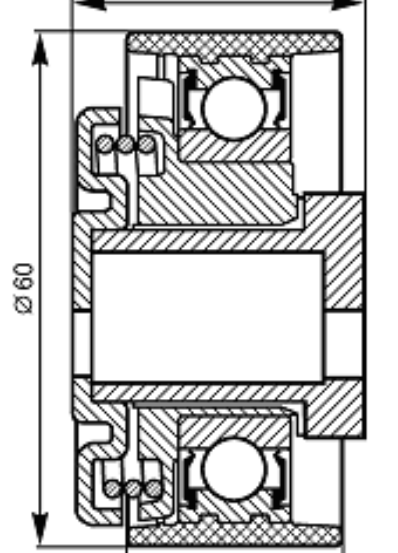
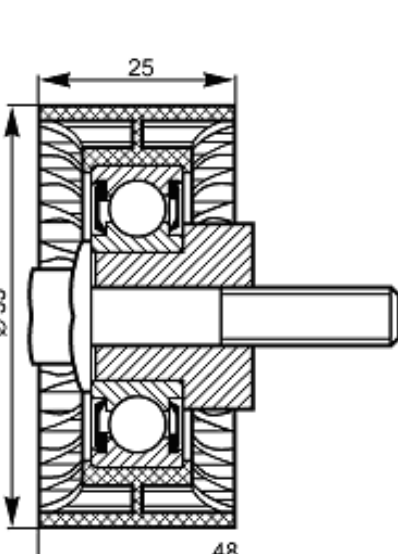
1	2	3	4	5
	<p><u>21080-1701108-00</u> K32x37x27TNRA</p> <p><u>21080-1701108-03</u> 464706E1</p>			
7	<p><u>21080-1701108-01</u> 464706E1</p> <p><u>21080-1701108-02</u> 464706E1</p>		Вал вторичный коробки передач	5
9	<p><u>11110-1601182-00</u> 6-520806KE4L20Ш1</p>		Муфта выключения сцепления	1

1	2	3	4	5
11	<p>21080-1006120-00 21080-1006120-01</p>		<p>Механизм натяжения ремня (8-клапанный)</p>	1
11	<p>21126-1006238-00</p>		<p>Механизм натяжения ремня (16-клапанный)</p>	1
12	<p>21126-1006135</p>		<p>Механизм натяжения ремня (16-клапанный)</p>	1

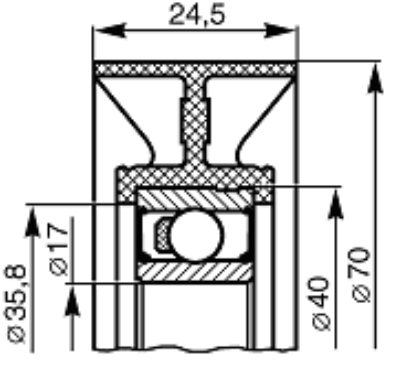
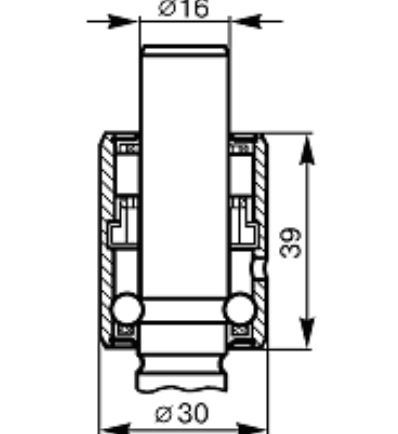
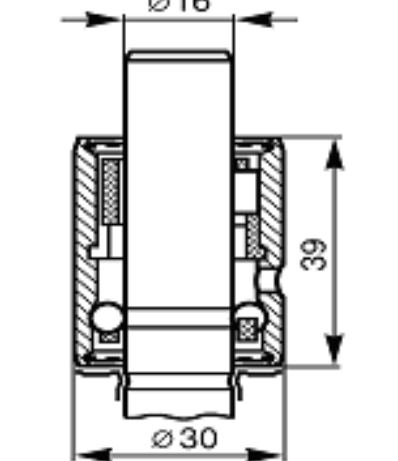
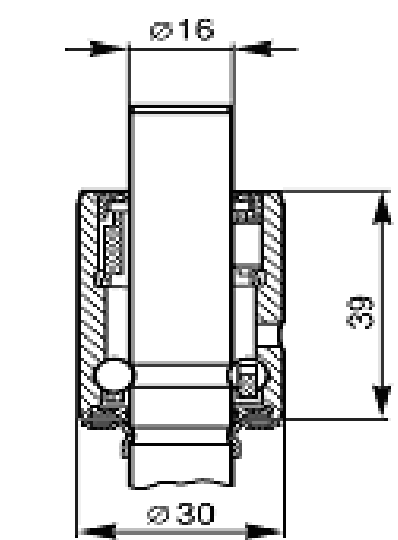

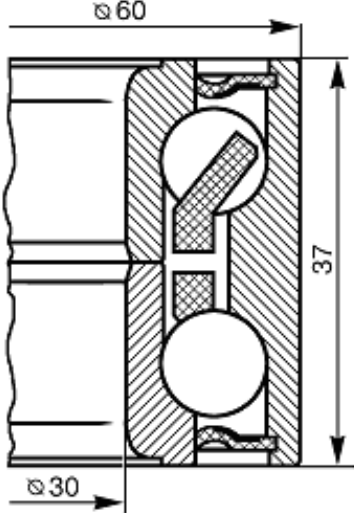
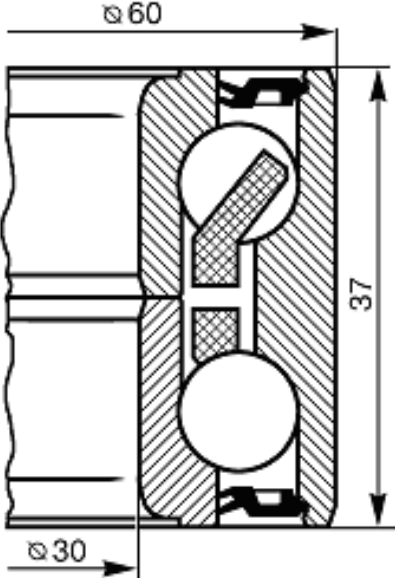
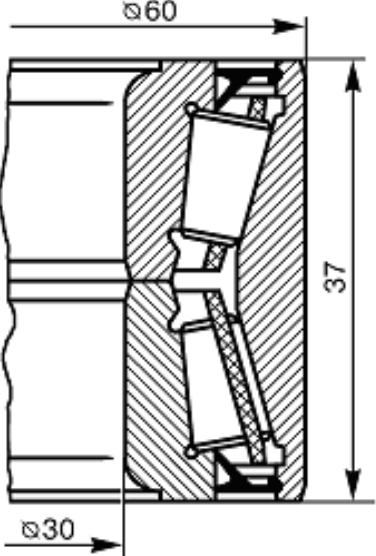
1	2	3	4	5
13	<p><u>21230-1041056-10</u> F-233152.05</p>		<p>Привод вспомогатель- ных агрегатов</p>	1
	<p><u>21080-1307027-12</u> PLC 75-2</p>			
14	<p><u>21100-1307027-00</u> 6-1HP16092EKC30</p>		<p>Насос водяной</p>	1
	<p><u>21100-1307027-01</u> 6-1HP16092K1EL19</p>			

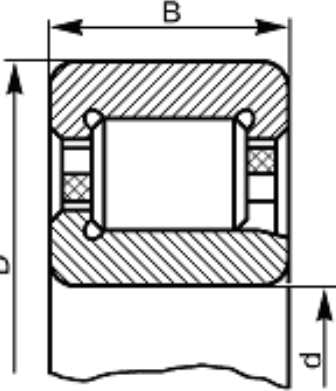
1	2	3	4	5
	<p><u>21080-3104020-00</u> 6-256706E1C17</p>			
15	<p><u>21080-3104020-01</u> 6-256706E2C17</p>		<p>Ступица заднего колеса</p>	2
	<p><u>21080-3104020-02</u> 6У-537906Е</p>			

№ по схеме	Обозначение	Размеры, мм	Эскиз	Место установки на автомобиле	Кол.
1	2	3	4	5	6
8	<u>21080-1701031-01</u> B66-42205AEM1Ш1  <u>21080-1701031-02</u> 6-42205A1EУШ1  <u>21080-1701031-03</u> 6-42205A1E1УШ1  <u>21080-1701031-04</u> 6-42205A1E1УШ1	D=52 d=25 B=15		Вал первичный коробки передач (опора передняя)	1
10	<u>21080-1701180-01</u> 6-42305AEУШ1  <u>21080-1701180-02</u> 6-42305AE1УШ1  <u>21080-1701180-03</u> B26-42305AEMШ1  <u>21080-1701180-04</u> 6-42305AE1УШ1	D=62 d=25 B=17		Вал вторичный коробки передач (опора передняя)	1

## Номерной указатель

Номер	Индекс	№ позиции	Номер	Индекс	№ позиции
1	2	3	1	2	3
00001-0001685-90	A220	3	00001-0005168-70	K120	10
00001-0001685-90	A500	2	00001-0005170-70	A010	2
00001-0001685-90	A501	3	00001-0005170-70	B150	4
00001-0001689-90	A500	17	00001-0005170-70	B151	5
00001-0001689-90	A501	16	00001-0005170-70	D210	7
00001-0002844-60	C210	9	00001-0005170-70	D300	12
00001-0002917-90	C121	13	00001-0005170-70	M135	15
00001-0003260-10	A200	10	00001-0005192-01	K310	14
00001-0005164-70	A101	6	00001-0005192-01	M300	2
00001-0005164-70	A210	3	00001-0005193-01	D100	20
00001-0005164-70	A430	4	00001-0005193-01	D101	19
00001-0005164-70	A500	8	00001-0005193-01	D102	19
00001-0005164-70	A501	9	00001-0005193-01	E170	4
00001-0005164-70	A600	2	00001-0005193-01	M320	9
00001-0005164-70	B150	20	00001-0005193-01	M325	4
00001-0005164-70	B151	21	00001-0005193-01	M350	9
00001-0005164-70	B200	7	00001-0005194-01	A100	22
00001-0005164-70	B260	9	00001-0005194-01	A101	5
00001-0005164-70	B270	7	00001-0005194-01	D110	6
00001-0005164-70	C220	1	00001-0005194-01	E100	14
00001-0005164-70	D102	10	00001-0005194-01	E101	14
00001-0005166-70	A010	5	00001-0005194-01	E310	4
00001-0005166-70	A011	12	00001-0005194-01	K121	2
00001-0005166-70	A012	12	00001-0005196-01	A320	5
00001-0005166-70	A200	19	00001-0005196-01	A400	12
00001-0005166-70	A420	11	00001-0005196-01	A410	10
00001-0005166-70	A421	15	00001-0005196-01	A420	2
00001-0005166-70	A430	11	00001-0005196-01	A421	1
00001-0005166-70	B210	7	00001-0005196-01	C160	8
00001-0005166-70	B251	5	00001-0005196-01	C170	13
00001-0005166-70	C160	5	00001-0005196-01	D110	4
00001-0005166-70	D100	10	00001-0005196-01	D200	4
00001-0005166-70	D101	10	00001-0005196-01	D220	2
00001-0005166-70	D102	7	00001-0005196-01	K130	4
00001-0005166-70	D142	5	00001-0005196-01	M240	22
00001-0005166-70	K130	3	00001-0005200-01	A010	1
00001-0005166-70	M100	7	00001-0005200-01	A430	2
00001-0005166-70	M135	2	00001-0007259-11	A100	27
00001-0005166-70	M190	12	00001-0007343-01	C230	11
00001-0005166-70	M240	23	00001-0007343-01	C231	12
00001-0005168-70	A010	16	00001-0007346-01	D120	2
00001-0005168-70	C200	5	00001-0007940-11	A200	2
00001-0005168-70	C220	4	00001-0009020-21	A140	19
00001-0005168-70	D120	5	00001-0009020-21	A300	1
00001-0005168-70	D210	4	00001-0009020-21	A400	3
00001-0005168-70	D220	5	00001-0009020-21	A501	22
00001-0005168-70	D300	10	00001-0009020-21	E181	5

1	2	3	1	2	3
00001-0009020-21	M155	10	00001-0021647-11	D300	1
00001-0009021-21	A100	6	00001-0021647-21	A140	7
00001-0009021-21	A110	9	00001-0021647-21	A400	8
00001-0009021-21	A200	7	00001-0021700-90	A610	11
00001-0009021-21	A210	2	00001-0025419-71	M305	3
00001-0009021-21	B150	19	00001-0025550-20	A130	9
00001-0009021-21	B151	20	00001-0025550-20	A131	7
00001-0009021-21	K121	5	00001-0025742-11	D110	7
00001-0009022-21	A101	7	00001-0025749-21	D210	12
00001-0009022-21	A310	4	00001-0025980-70	E111	6
00001-0009022-21	M410	20	00001-0025980-70	E150	6
00001-0009022-21	M430	14	00001-0025981-71	E400	1
00001-0009022-21	M440	5	00001-0025982-71	E181	4
00001-0009024-21	A100	21	00001-0025982-71	M395	3
00001-0009024-21	A140	12	00001-0025983-71	M200	5
00001-0009024-21	A141	15	00001-0025983-71	M390	19
00001-0009024-21	A500	7	00001-0025984-70	M190	18
00001-0009024-21	A501	8	00001-0025984-70	M192	7
00001-0009024-21	A600	22	00001-0025984-71	M421	3
00001-0009024-21	E300	3	00001-0025984-71	M430	12
00001-0009024-21	K121	1	00001-0025990-70	M155	11
00001-0009028-21	A100	5	00001-0025990-70	M190	2
00001-0009028-21	E181	3	00001-0025990-70	M390	24
00001-0009030-21	E181	23	00001-0025990-70	M410	19
00001-0009778-21	A501	22	00001-0025990-71	A200	5
00001-0010640-76	A320	4	00001-0025990-71	A501	28
00001-0010640-76	B110	13	00001-0025990-71	M180	20
00001-0010640-76	C100	1	00001-0025990-71	M260	7
00001-0010640-76	C170	7	00001-0025990-71	M400	5
00001-0010664-76	B410	13	00001-0025990-77	M421	6
00001-0011953-70	E130	3	00001-0025991-70	E100	4
00001-0011954-71	K310	3	00001-0025991-70	E101	4
00001-0011974-73	A110	8	00001-0025991-70	M190	4
00001-0011974-73	A410	7	00001-0025991-70	M191	2
00001-0011977-73	A100	4	00001-0025991-70	M370	6
00001-0011977-73	A140	15	00001-0025991-71	E130	21
00001-0011977-73	A141	7	00001-0025991-71	M180	11
00001-0011977-73	A230	12	00001-0025991-71	M192	3
00001-0011977-73	A231	10	00001-0025991-71	M195	2
00001-0011977-73	A300	2	00001-0025991-71	M440	2
00001-0011977-73	A400	4	00001-0025991-77	M410	6
00001-0011977-73	K121	6	00001-0025995-71	E150	2
00001-0011980-73	A145	1	00001-0025995-71	M430	3
00001-0011980-73	A146	2	00001-0025995-71	M440	4
00001-0011980-73	A310	10	00001-0026014-73	A140	6
00001-0011980-73	A600	13	00001-0026052-71	A501	21
00001-0011980-73	K120	3	00001-0026052-71	M330	4
00001-0011983-73	A011	9	00001-0026052-71	M335	3
00001-0011983-73	A012	8	00001-0026053-70	C170	18
00001-0011983-73	B110	18	00001-0026053-70	M192	10
00001-0013069-21	B110	17	00001-0026053-71	A210	11
00001-0015001-21	B200	8	00001-0026053-71	D200	2
00001-0015003-21	A140	16	00001-0026053-71	M120	10
00001-0021647-11	D220	4	00001-0026053-71	M135	6

1	2	3	1	2	3
00001-0026053-71	M200	17	00001-0032740-01	K310	5
00001-0026053-71	M325	8	00001-0032740-01	M330	5
00001-0026053-71	M330	11	00001-0032740-01	M335	4
00001-0026053-71	M335	8	00001-0032744-01	M180	12
00001-0026053-71	M360	2	00001-0032759-01	C220	2
00001-0026053-71	M370	8	00001-0032759-01	M325	7
00001-0026053-71	M371	3	00001-0032759-01	M330	10
00001-0026055-71	M120	7	00001-0032759-01	M335	9
00001-0026055-71	M305	10	00001-0032760-01	M135	7
00001-0026068-71	M320	19	00001-0032760-01	M260	8
00001-0026068-71	M325	12	00001-0032762-01	M180	18
00001-0026069-70	B210	1	00001-0032762-01	M192	9
00001-0026241-01	M330	9	00001-0032762-01	M300	14
00001-0026241-01	M335	7	00001-0032764-01	D200	1
00001-0026297-01	D300	9	00001-0032764-01	E100	3
00001-0026378-01	K330	7	00001-0032764-01	E101	3
00001-0026381-01	K310	4	00001-0032764-01	M390	25
00001-0026386-01	A010	15	00001-0032766-07	M390	11
00001-0026386-01	C230	10	00001-0032768-01	D412	6
00001-0026386-01	C231	11	00001-0032768-01	M300	5
00001-0026386-01	D210	3	00001-0032768-01	M310	9
00001-0026397-01	A300	3	00001-0032992-01	E140	4
00001-0026397-01	A310	3	00001-0033037-11	B210	2
00001-0026397-01	M360	3	00001-0033112-01	D100	19
00001-0026397-01	M371	4	00001-0033112-01	D101	18
00001-0026406-01	A140	11	00001-0033112-01	D102	21
00001-0026406-01	E300	5	00001-0033127-01	M320	18
00001-0026406-01	E310	7	00001-0033127-01	M325	13
00001-0026437-01	A141	14	00001-0035168-30	A420	20
00001-0026437-01	A430	3	00001-0035168-30	A421	8
00001-0026437-01	A600	3	00001-0035170-20	A411	10
00001-0026437-01	E300	4	00001-0035170-20	A421	13
00001-0026437-01	K200	4	00001-0035175-21	A600	14
00001-0026444-01	A411	6	00001-0035410-21	A100	3
00001-0026444-01	A501	21	00001-0035412-21	A100	29
00001-0026444-01	E181	8	00001-0035434-21	B151	8
00001-0026444-01	K230	9	00001-0035434-21	B210	3
00001-0026444-01	M300	13	00001-0035435-21	A400	13
00001-0026444-01	M410	2	00001-0035435-21	A420	5
00001-0026467-01	A012	19	00001-0035435-21	A600	14
00001-0026467-01	A411	3	00001-0035435-21	B150	6
00001-0026467-01	C141	8	00001-0035436-21	B150	11
00001-0026467-01	D102	4	00001-0035436-21	B151	9
00001-0026467-01	D142	14	00001-0035437-21	A420	6
00001-0026467-01	M120	27	00001-0035437-21	A421	11
00001-0026467-01	M190	13	00001-0035437-21	B150	23
00001-0026467-01	M260	13	00001-0035437-21	B151	23
00001-0026468-01	A145	15	00001-0035441-21	A150	2
00001-0026468-01	A146	15	00001-0035441-21	B150	9
00001-0026468-01	A400	9	00001-0035441-21	B210	12
00001-0026468-01	D210	18	00001-0035442-21	B151	10
00001-0026470-01	A200	18	00001-0035443-21	B210	9
00001-0026470-01	K120	7	00001-0035461-21	A400	6
00001-0032721-11	M390	20	00001-0035464-21	B151	7

1	2	3	1	2	3
00001-0035528-21	B150	17	00001-0038360-21	A421	21
00001-0035529-21	B151	16	00001-0038360-21	A610	6
00001-0037438-11	M180	1	00001-0038360-21	E181	11
00001-0037463-30	A620	4	00001-0038360-21	M305	8
00001-0038200-21	C130	4	00001-0038360-21	M340	7
00001-0038241-11	C141	12	00001-0038360-21	M350	4
00001-0038241-11	C200	3	00001-0038364-21	E200	9
00001-0038241-21	C230	1	00001-0038364-21	K200	3
00001-0038241-21	C231	1	00001-0038364-21	M260	10
00001-0038242-11	B151	17	00001-0038364-21	M390	4
00001-0038246-11	C120	11	00001-0038381-21	C170	3
00001-0038255-21	C160	7	00001-0038381-21	D100	3
00001-0038256-21	C141	15	00001-0038381-21	D101	3
00001-0038258-21	D102	5	00001-0038381-21	M190	16
00001-0038318-01	B110	14	00001-0040442-71	D400	11
00001-0038318-01	E140	3	00001-0040442-71	D420	7
00001-0038318-01	K230	8	00001-0041481-90	K230	2
00001-0038318-01	K330	6	00001-0041897-71	M220	2
00001-0038318-01	M330	8	00001-0041897-76	E120	2
00001-0038318-01	M335	6	00001-0041897-76	K220	6
00001-0038318-01	M395	2	00001-0041897-76	M155	8
00001-0038318-01	M420	5	00001-0041897-76	M191	8
00001-0038318-01	M440	9	00001-0041897-76	M192	12
00001-0038321-01	A200	13	00001-0041897-76	M440	3
00001-0038321-01	A220	12	00001-0041950-76	M420	10
00001-0038321-01	A300	7	00001-0042343-30	A100	16
00001-0038321-01	A301	3	00001-0042343-30	A101	15
00001-0038321-01	A320	1	00001-0042343-30	D210	19
00001-0038321-01	A420	8	00001-0043282-01	A100	10
00001-0038321-01	A421	19	00001-0043282-01	A120	2
00001-0038321-01	A430	8	00001-0043282-01	A121	2
00001-0038321-01	A610	9	00001-0043291-01	A100	11
00001-0038321-01	E181	7	00001-0043292-01	A100	14
00001-0038321-01	E200	20	00001-0043292-01	A101	14
00001-0038321-01	E310	8	00001-0045672-80	Z101	4
00001-0038321-01	E400	5	00001-0045676-80	B250	5
00001-0038321-01	K311	2	00001-0045676-80	E150	7
00001-0038321-01	K311	4	00001-0045676-80	E181	10
00001-0038321-01	K330	3	00001-0045676-80	E200	1
00001-0038321-01	M120	29	00001-0045677-80	A500	3
00001-0038321-01	M140	3	00001-0045677-80	C141	10
00001-0038321-01	M200	2	00001-0045694-80	A420	15
00001-0038321-01	M400	8	00001-0045694-80	A421	10
00001-0038322-01	B250	10	00001-0045694-80	A610	2
00001-0038322-01	B251	14	00001-0045696-80	E200	3
00001-0038322-01	C110	5	00001-0045699-80	M320	10
00001-0038322-01	D100	15	00001-0045699-80	M325	6
00001-0038322-01	D101	14	00001-0045700-80	A320	11
00001-0038322-01	D102	3	00001-0051873-01	M410	3
00001-0038322-01	K300	4	00001-0055404-33	A120	5
00001-0038331-21	M330	7	00001-0055410-21	B150	5
00001-0038331-21	M335	5	00001-0055410-21	B151	4
00001-0038331-21	M350	13	00001-0055412-21	A010	14
00001-0038360-21	A420	13	00001-0055412-31	D210	6

1	2	3	1	2	3
00001-0055413-21	B150	7	00001-0060441-21	B250	20
00001-0055413-21	B151	6	00001-0060442-21	C160	9
00001-0055415-21	A010	3	00001-0060442-21	K120	8
00001-0058962-11	A100	17	00001-0060444-21	A430	16
00001-0058962-11	A140	14	00001-0060444-21	K140	2
00001-0058962-11	A200	4	00001-0060444-21	M190	14
00001-0058962-11	A210	12	00001-0061008-11	A010	9
00001-0058962-11	A410	6	00001-0061008-11	A310	11
00001-0058962-11	A411	5	00001-0061008-11	A400	11
00001-0058962-11	A430	5	00001-0061008-11	A410	9
00001-0058962-11	B200	6	00001-0061008-11	A411	4
00001-0058962-11	C170	19	00001-0061008-11	A420	1
00001-0058962-11	E100	13	00001-0061008-11	A421	2
00001-0058962-11	E101	13	00001-0061008-11	A430	12
00001-0058962-11	E300	9	00001-0061008-11	A600	12
00001-0058962-11	E310	3	00001-0061008-11	B210	6
00001-0058962-11	M190	1	00001-0061008-11	B250	14
00001-0058962-11	M360	1	00001-0061008-11	C170	14
00001-0058962-11	M370	9	00001-0061008-11	D102	12
00001-0058962-11	M371	2	00001-0061008-11	K130	6
00001-0058962-11	M430	2	00001-0061008-11	M120	6
00001-0058962-21	A200	4	00001-0061008-11	M190	11
00001-0058962-21	A600	1	00001-0061008-11	M240	24
00001-0058962-21	M120	11	00001-0061008-11	M430	13
00001-0058962-21	M440	7	00001-0061008-21	C160	6
00001-0058964-11	E400	2	00001-0061008-21	D100	9
00001-0058964-11	M370	7	00001-0061008-21	D101	9
00001-0059705-21	A011	8	00001-0061008-21	D142	4
00001-0059705-21	A012	7	00001-0061008-21	K140	8
00001-0059707-21	K120	11	00001-0061015-11	B150	16
00001-0059707-30	C200	4	00001-0061015-11	B151	15
00001-0059707-30	D210	5	00001-0061015-11	D300	11
00001-0059709-21	D120	6	00001-0061015-21	D210	8
00001-0059713-21	D220	6	00001-0061023-11	B251	4
00001-0059716-21	A010	17	00001-0061023-11	C170	15
00001-0060426-31	D100	11	00001-0061041-11	D110	3
00001-0060426-31	D101	11	00001-0061041-11	D142	20
00001-0060426-31	D142	6	00001-0061041-11	D200	3
00001-0060431-21	M192	6	00001-0061041-11	D220	3
00001-0060432-21	A420	10	00001-0061050-11	D210	23
00001-0060432-21	A421	18	00001-0061050-11	D300	21
00001-0060432-21	K120	4	00001-0061050-21	D200	11
00001-0060432-21	M200	6	00001-0061429-21	D300	19
00001-0060432-21	M305	11	00001-0076597-07	M120	2
00001-0060433-21	A421	14	00001-0076680-01	K220	4
00001-0060433-21	K130	2	00001-0076690-01	K310	13
00001-0060434-21	A011	11	00001-0076690-01	M170	8
00001-0060434-21	A012	11	00001-0076690-01	M300	1
00001-0060436-21	A010	6	00001-0076691-01	E130	4
00001-0060436-21	A100	33	00001-0076691-01	E140	11
00001-0060436-21	A101	23	00001-0076691-01	E150	5
00001-0060436-21	D102	8	00001-0076691-01	M300	4
00001-0060436-30	M120	26	00001-0076692-01	E111	5
00001-0060439-21	A411	11	00001-0076700-01	E130	22



1	2	3	1	2	3
00001-0076700-07	M100	2	11180-1001094-01	A011	5
00001-0076701-01	D102	18	11180-1001094-01	A012	4
00001-0076701-01	E150	1	11180-1001101-00	A011	2
00001-0076701-01	E170	5	11180-1001101-00	A012	1
00001-0076701-01	K220	7	11180-1001145-00	A011	16
00001-0076701-01	M192	4	11180-1001145-00	A012	16
00001-0076701-01	M195	1	11180-1001145-01	A011	16
00001-0076701-07	D100	17	11180-1001145-01	A012	16
00001-0076701-07	D101	16	11180-1001157-00	A011	1
00001-0076701-07	K200	2	11180-1001157-20	A012	9
00001-0076702-01	M190	3	11180-1001231-00	A011	14
00001-0076703-07	M410	7	11180-1001231-00	A012	14
00001-0076705-01	M350	8	11180-1001257-00	A010	12
00001-0076705-07	M300	24	11180-1001257-00	A011	3
00001-0076710-01	D102	20	11180-1001257-00	A012	2
00001-0076710-01	K100	2	11180-1001488-00	A010	10
00001-0076711-01	E100	5	11180-1001492-00	A011	6
00001-0076711-01	E101	5	11180-1001492-00	A012	5
00001-0076711-01	M192	14	11180-1001493-00	A011	7
00001-0076711-01	M440	1	11180-1001493-00	A012	6
00001-0076712-01	E100	10	11180-1001498-00	A011	18
00001-0076712-01	E101	10	11180-1001498-00	A012	10
00001-0076712-01	M191	3	11180-1001499-00	A011	10
00001-0076712-01	M192	11	11180-1001499-24	A012	18
00001-0076713-01	A501	27	11180-1003011-00	A100	9
00001-0076713-07	M155	5	11180-1041020-00	A145	11
00001-0076724-01	M400	4	11180-1041020-01	A145	11
00001-0076787-01	K300	7	11180-1041020-11	A146	12
00001-0076787-01	K320	4	11180-1041020-13	A146	12
00001-0076806-01	M180	3	11180-1041034-00	A145	13
00002-0204136-01	A420	2	11180-1041034-01	A146	13
00002-0204136-01	B251	6	11180-1041082-00	A145	19
11110-1014240-00	A500	1	11180-1041082-00	A146	19
11110-1601182-00	B140	3	11180-1041084-00	A145	5
11110-1700022-00	B150	2	11180-1041084-00	A146	6
11110-1700022-00	B151	1	11180-1041086-00	A145	16
11110-1702112-00	B260	14	11180-1041086-00	A146	16
11170-5607100-00	M160	10	11180-1041087-00	A145	18
11170-6314060-00	E200	12	11180-1041087-00	A146	18
11170-6314060-01	E200	12	11180-1041089-00	A145	17
11170-6314084-00	E200	11	11180-1041089-00	A146	17
11180-1001032-00	A010	13	11180-1041122-00	A145	8
11180-1001033-00	A010	11	11180-1041122-00	A146	9
11180-1001033-01	A010	11	11180-1041280-01	A145	2
11180-1001045-00	A011	15	11180-1041280-01	A146	3
11180-1001045-00	A012	15	11180-1041280-02	A145	2
11180-1001045-01	A011	15	11180-1041289-00	A145	3
11180-1001045-01	A012	15	11180-1041289-00	A146	4
11180-1001089-00	A011	4	11180-1101010-30	A200	16
11180-1001089-00	A012	3	11180-1101060-20	A200	6
11180-1001089-01	A011	4	11180-1101060-30	A200	6
11180-1001089-01	A012	3	11180-1101080-10	A200	15
11180-1001094-00	A011	5	11180-1101085-00	A200	3
11180-1001094-00	A012	4	11180-1101092-10	A200	21

1	2	3	1	2	3
11180-1101114-10	A200	17	11180-1164284-00	A220	4
11180-1101126-10	A200	11	11180-1200020-00	A430	9
11180-1101232-00	A200	12	11180-1200020-02	A430	9
11180-1101354-00	A200	8	11180-1203042-00	A420	17
11180-1104034-00	A210	17	11180-1203064-00	A430	17
11180-1104042-00	A220	10	11180-1203073-00	A430	1
11180-1104048-10	A210	15	11180-1203080-00	A430	10
11180-1104058-00	A220	13	11180-1203104-00	A430	6
11180-1104089-01	A210	10	11180-1203121-00	A430	18
11180-1104116-00	A210	13	11180-1206020-00	A430	7
11180-1104140-00	A210	9	11180-1206095-00	A420	16
11180-1104184-00	A210	16	11180-1300010-00	A600	6
11180-1104195-01	A220	11	11180-1300010-00	A610	10
11180-1104220-00	A210	14	11180-1300010-10	A600	6
11180-1104220-01	A210	14	11180-1300010-10	A610	10
11180-1104232-00	A220	5	11180-1300025-00	A610	22
11180-1104240-01	A210	8	11180-1300025-01	A610	22
11180-1104240-10	A210	8	11180-1300101-00	A610	1
11180-1104244-00	A220	5	11180-1301012-00	A610	17
11180-1104410-10	A220	8	11180-1303008-00	A610	21
11180-1104410-11	A220	8	11180-1303008-01	A610	21
11180-1108011-00	A320	2	11180-1303025-00	A610	13
11180-1108013-01	A320	10	11180-1303055-00	A600	23
11180-1108013-02	A320	10	11180-1303069-00	A600	21
11180-1108022-00	A320	3	11180-1303093-00	A600	9
11180-1108054-10	A320	12	11180-1303095-00	A610	12
11180-1109010-00	A300	8	11180-1305027-00	A610	18
11180-1109011-00	A302	1	11180-1306010-00	A600	11
11180-1109012-00	A302	5	11180-1306010-01	A600	11
11180-1109016-00	A302	3	11180-1306010-02	A600	11
11180-1109186-00	A300	9	11180-1306010-03	A600	11
11180-1109187-00	A300	4	11180-1311010-00	A610	7
11180-1109249-00	A301	1	11180-1413134-00	D200	6
11180-1109301-00	A300	6	11180-1414050-10	B200	3
11180-1132010-00	A230	6	11180-1414050-11	B200	3
11180-1132010-01	A230	11	11180-1414050-12	B200	3
11180-1132010-02	A230	11	11180-1414100-01	B250	15
11180-1132032-00	A230	5	11180-1414100-02	B250	15
11180-1132032-01	A230	10	11180-1414100-03	B250	15
11180-1132032-01	A231	3	11180-1602006-00	B110	8
11180-1132138-00	A230	8	11180-1602010-10	B110	16
11180-1132138-00	A231	6	11180-1602060-00	B110	1
11180-1132138-10	A230	7	11180-1602210-00	B110	6
11180-1132138-10	A231	5	11180-1602266-00	B110	5
11180-1144010-00	A230	1	11180-1602292-00	B110	7
11180-1144010-01	A230	2	11180-1700011-10	B200	1
11180-1144010-02	A230	2	11180-1703076-00	B270	4
11180-1148010-02	A310	9	11180-1703082-00	B250	18
11180-1164042-00	A220	1	11180-1703088-00	B250	13
11180-1164200-00	A220	6	11180-1703124-00	B250	12
11180-1164244-10	A220	7	11180-1703138-00	B250	6
11180-1164244-11	A220	7	11180-1703158-00	B270	5
11180-1164248-00	A220	9	11180-1703158-01	B270	5
11180-1164248-01	A220	9	11180-1703160-00	B250	24

1	2	3	1	2	3
11180-1703160-01	B250	24	11180-2901022-10	D200	12
11180-1703162-00	B250	29	11180-2901023-01	D200	12
11180-1703166-00	B250	26	11180-2901023-10	D200	12
11180-1703168-00	B251	1	11180-2902712-00	D230	13
11180-1703170-00	B250	25	11180-2902723-00	D230	12
11180-1703178-00	B250	27	11180-2902723-01	D230	12
11180-1703182-00	B250	7	11180-2902760-00	D230	10
11180-1703183-00	B251	2	11180-2902760-00	D231	10
11180-1703189-00	B251	7	11180-2902760-01	D230	11
11180-1703190-00	B250	4	11180-2902760-01	D231	11
11180-1703200-00	B250	3	11180-2902810-00	D230	7
11180-1703226-00	B250	17	11180-2902810-00	D231	7
11180-1703227-01	B250	19	11180-2902812-00	D230	4
11180-1703238-00	B250	2	11180-2902812-01	D230	3
11180-1703294-00	B250	28	11180-2902821-00	D230	8
11180-1703300-00	B251	10	11180-2902821-00	D231	8
11180-1703306-00	B251	9	11180-2902821-03	D230	8
11180-1703320-00	B251	8	11180-2902821-03	D231	8
11180-1703332-00	M210	5	11180-2902834-00	D230	2
11180-1703340-00	B250	1	11180-2902834-00	D231	2
11180-1703340-00	B251	11	11180-2902834-01	D230	2
11180-1703371-00	B250	16	11180-2902834-01	D231	2
11180-1703380-00	B250	21	11180-2902840-00	D230	1
11180-2215010-00	B400	11	11180-2902840-00	D231	1
11180-2215010-10	B400	10	11180-2904049-00	D210	15
11180-2215011-00	B400	11	11180-2904049-03	D210	15
11180-2215011-10	B400	10	11180-2904056-00	D210	17
11180-2215030-00	B400	3	11180-2904056-03	D210	17
11180-2215035-00	B400	9	11180-2905002-00	D230	5
11180-2215037-00	B400	19	11180-2905003-00	D230	5
11180-2215068-00	B400	14	11180-2906010-00	D220	7
11180-2215070-00	B400	2	11180-2906040-00	D220	11
11180-2215075-00	B400	7	11180-2906050-00	D220	8
11180-2215077-00	B400	8	11180-2906078-00	D220	9
11180-2215092-00	B400	1	11180-2912622-10	D300	6
11180-2802010-10	M410	10	11180-2912622-11	D300	5
11180-2802011-10	M410	12	11180-2912712-10	D300	17
11180-2802022-10	M410	10	11180-2914002-01	D310	1
11180-2802023-10	M410	12	11180-2914002-11	D310	2
11180-2802024-10	M410	11	11180-2914008-00	D300	18
11180-2802034-10	M410	11	11180-2915004-20	D300	20
11180-2803015-00	M430	4	11180-3001014-00	D400	2
11180-2803015-01	M430	4	11180-3001014-10	D400	1
11180-2803036-00	M430	1	11180-3001015-00	D400	2
11180-2803037-00	M430	1	11180-3001015-10	D400	1
11180-2803058-00	M430	7	11180-3101301-00	D411	1
11180-2803102-00	M430	6	11180-3101302-00	D411	3
11180-2803103-00	M430	6	11180-3101303-00	D411	3
11180-2803132-00	M430	11	11180-3101304-00	D411	3
11180-2803196-01	M430	5	11180-3101306-00	D411	3
11180-2803196-02	M430	5	11180-3101307-00	D411	3
11180-2803197-01	M430	15	11180-3101308-00	D411	3
11180-2803197-02	M430	15	11180-3101309-00	D411	3
11180-2901022-01	D200	12	11180-3101310-00	D411	3

1	2	3	1	2	3
11180-3101311-00	D411	3	11180-3506500-10	C121	4
11180-3101312-00	D411	3	11180-3506500-11	C121	4
11180-3101313-00	D411	3	11180-3506510-00	C120	6
11180-3103012-00	D400	7	11180-3506510-10	C121	5
11180-3103015-00	D400	9	11180-3506510-11	C121	5
11180-3103020-00	D400	6	11180-3506540-10	C121	6
11180-3103020-02	D400	6	11180-3506540-11	C121	6
11180-3103020-03	D400	6	11180-3506540-20	C120	7
11180-3103032-00	D400	5	11180-3506542-00	C120	3
11180-3104063-00	D420	1	11180-3506542-00	C121	3
11180-3105062-10	Y100	3	11180-3506544-00	C120	9
11180-3401100-00	D102	6	11180-3506550-10	C121	9
11180-3401160-00	D142	10	11180-3506550-11	C121	9
11180-3402015-00	D100	14	11180-3506550-20	C120	12
11180-3402050-00	D100	12	11180-3506558-00	C121	12
11180-3403065-00	D100	1	11180-3506560-00	C121	10
11180-3403065-00	D101	1	11180-3506560-01	C121	10
11180-3403065-00	D102	1	11180-3506570-00	C121	11
11180-3403072-00	D100	18	11180-3506570-01	C121	11
11180-3403072-00	D101	17	11180-3506580-00	C120	4
11180-3403072-00	D102	17	11180-3506590-00	C120	17
11180-3403082-00	D110	11	11180-3506620-00	C120	2
11180-3403086-00	D110	5	11180-3506620-10	C121	2
11180-3403160-00	D142	2	11180-3506620-11	C121	2
11180-3403168-00	D102	2	11180-3506630-10	C121	17
11180-3414052-00	D120	3	11180-3506630-11	C121	17
11180-3414052-02	D120	10	11180-3506630-20	C120	16
11180-3414053-00	D120	11	11180-3506640-00	C120	13
11180-3414053-02	D120	10	11180-3506640-00	C121	14
11180-3414054-00	D120	7	11180-3506650-00	C120	15
11180-3414056-00	D120	4	11180-3506650-00	C121	16
11180-3414057-00	D120	12	11180-3508010-00	C170	4
11180-3414058-00	D120	8	11180-3508040-10	C170	2
11180-3501012-00	C200	7	11180-3508045-10	C170	10
11180-3501012-10	C200	7	11180-3508180-01	C170	16
11180-3501013-00	C200	7	11180-3510006-10	C110	4
11180-3501013-10	C200	7	11180-3510006-11	C110	4
11180-3501014-00	C210	6	11180-3538010-01	C141	4
11180-3501015-00	C210	6	11180-3538300-00	C141	6
11180-3502010-11	C220	6	11180-3538324-00	C141	5
11180-3502011-11	C220	6	11180-3538350-00	C141	3
11180-3502012-11	C231	4	11180-3538370-00	C141	14
11180-3502013-11	C231	4	11180-3538400-00	C220	7
11180-3502090-10	C231	5	11180-3538408-00	C141	13
11180-3502112-00	C220	5	11180-3538410-00	C141	16
11180-3504010-00	C100	7	11180-3538410-02	C141	16
11180-3504094-00	C100	5	11180-3538411-00	C141	16
11180-3506060-10	C120	8	11180-3538411-02	C141	16
11180-3506060-10	C121	7	11180-3538416-01	C231	2
11180-3506073-00	C120	10	11180-3538416-02	C231	2
11180-3506073-00	C120	14	11180-3538432-00	C141	2
11180-3506073-00	C121	8	11180-3538436-00	C141	9
11180-3506073-00	C121	15	11180-3701376-00	K140	4
11180-3506500-00	C120	5	11180-3704010-00	K110	1

1	2	3	1	2	3
11180-3709315-01	K300	1	11180-3726010-01	K200	12
11180-3709340-00	K300	2	11180-3726010-02	K200	12
11180-3709608-00	K310	15	11180-3726087-00	K200	11
11180-3709608-01	K310	15	11180-3743010-00	K200	1
11180-3709613-00	K350	3	11180-3743010-01	K200	1
11180-3709613-00	K350	3	11180-3743011-00	K200	1
11180-3709810-10	K350	2	11180-3743011-01	K200	1
11180-3709820-00	K320	2	11180-3747120-00	K330	4
11180-3709820-01	K320	2	11180-3747210-00	K330	5
11180-3709820-10	K320	2	11180-3747210-00	K330	8
11180-3709820-11	K320	2	11180-3747210-10	K330	9
11180-3710010-00	K320	8	11180-3763070-00	K110	4
11180-3710010-01	K320	8	11180-3763070-01	K110	4
11180-3710020-00	K320	5	11180-3763080-00	K350	1
11180-3710020-01	K320	5	11180-3763080-01	K350	1
11180-3710020-02	K320	5	11180-3801010-00	K310	2
11180-3710060-00	K320	1	11180-3801010-01	K310	2
11180-3710220-00	K220	9	11180-3801010-02	K310	2
11180-3710604-00	K320	7	11180-3801010-03	K310	2
11180-3710605-00	K320	9	11180-3824010-00	E400	6
11180-3710624-00	K320	6	11180-3828110-00	A600	24
11180-3711010-00	K200	5	11180-3828110-01	A600	24
11180-3711010-01	K200	5	11180-3828110-02	A600	24
11180-3711011-00	K200	15	11180-3829010-00	A500	4
11180-3711011-01	K200	15	11180-3829010-00	A501	5
11180-3711060-00	K200	16	11180-3829010-02	A500	4
11180-3711061-00	K200	16	11180-3829010-02	A501	5
11180-3714010-00	K220	1	11180-3840010-03	K311	3
11180-3714010-01	K220	1	11180-3843010-00	B200	4
11180-3714350-00	K220	8	11180-3843010-04	B200	4
11180-3714350-01	K220	8	11180-3843040-00	B410	6
11180-3717010-00	K230	7	11180-3843040-02	B410	6
11180-3717010-01	K230	7	11180-3850010-00	A420	14
11180-3724019-00	K400	5	11180-3850010-00	A420	19
11180-3724019-00	K401	5	11180-3850010-00	A421	9
11180-3724026-31	K400	2	11180-3850010-00	A421	9
11180-3724030-00	K410	2	11180-5007032-00	M140	16
11180-3724030-20	K410	2	11180-5007032-10	M140	17
11180-3724030-40	K410	2	11180-5007032-20	M140	16
11180-3724030-51	K410	2	11180-5007060-00	M140	5
11180-3724030-60	K410	2	11180-5007064-00	M140	4
11180-3724070-00	K400	8	11180-5007075-00	M210	10
11180-3724080-00	K400	6	11180-5007098-00	Z101	3
11180-3724080-00	K401	6	11180-5007120-00	M140	9
11180-3724091-00	K400	1	11180-5007122-00	M140	2
11180-3724091-00	K401	1	11180-5007123-00	M140	10
11180-3724148-00	K401	4	11180-5007124-00	M140	6
11180-3724214-00	K410	6	11180-5007126-00	M140	7
11180-3724315-00	M240	20	11180-5007127-00	M140	8
11180-3724550-10	K410	5	11180-5007210-00	M140	15
11180-3724550-20	K410	1	11180-5007210-20	M140	15
11180-3724551-20	K410	3	11180-5007230-00	M140	14
11180-3724584-00	B151	3	11180-5007230-20	M140	14
11180-3726010-00	K200	12	11180-5007250-00	M140	13

1	2	3	1	2	3
11180-5007402-00	M145	5	11180-5205066-01	E300	6
11180-5007502-00	M145	7	11180-5205070-00	E300	2
11180-5007502-10	M145	2	11180-5205070-01	E300	2
11180-5007520-00	M145	1	11180-5205072-00	E300	1
11180-5007520-01	M145	1	11180-5205072-01	E300	1
11180-5007521-00	M145	6	11180-5206016-05	M380	2
11180-5007521-01	M145	6	11180-5206062-00	M380	1
11180-5101024-00	M210	2	11180-5208090-00	E200	15
11180-5101034-00	M220	8	11180-5208095-00	E200	2
11180-5101056-00	M240	7	11180-5208097-00	E200	18
11180-5101057-00	M240	7	11180-5208098-00	E200	16
11180-5101068-00	M210	1	11180-5208102-10	E200	5
11180-5101069-00	M210	9	11180-5208104-10	E200	7
11180-5101076-00	M220	5	11180-5208124-00	E200	19
11180-5101076-00	M240	6	11180-5301080-00	M240	18
11180-5101108-00	M210	4	11180-5301090-00	M240	17
11180-5101240-00	M220	6	11180-5301142-00	M240	19
11180-5101241-00	M220	6	11180-5303014-00	M195	4
11180-5101272-00	M230	8	11180-5303016-00	M191	11
11180-5101288-00	M230	5	11180-5303016-00	M195	8
11180-5101289-00	M230	11	11180-5303020-00	M195	13
11180-5101302-00	M240	16	11180-5303025-00	M195	10
11180-5101320-00	M230	4	11180-5303028-00	M195	7
11180-5101321-00	M230	9	11180-5303046-00	M195	11
11180-5101344-00	M220	4	11180-5303090-00	M195	5
11180-5101345-00	M220	9	11180-5303096-10	M195	6
11180-5101376-00	M230	6	11180-5325010-00	M190	7
11180-5101377-00	M230	10	11180-5325010-10	M190	7
11180-5101386-00	M230	7	11180-5325010-40	M190	7
11180-5101387-00	M230	7	11180-5325010-51	M190	7
11180-5101410-00	M220	3	11180-5325010-60	M190	7
11180-5101620-00	M210	6	11180-5325010-80	M190	7
11180-5101621-00	M210	8	11180-5325012-00	M191	9
11180-5109008-00	M150	8	11180-5325032-00	M192	13
11180-5109008-10	M150	8	11180-5325067-00	M191	7
11180-5109008-30	M150	8	11180-5325079-00	M192	15
11180-5109008-40	M150	8	11180-5325079-10	M192	15
11180-5109070-00	M155	1	11180-5325079-20	M192	15
11180-5109076-00	M150	2	11180-5325090-00	M190	17
11180-5109077-00	M150	2	11180-5325091-00	M190	17
11180-5109078-00	M150	3	11180-5325124-00	M191	4
11180-5109078-01	M150	3	11180-5325126-00	M191	10
11180-5109079-00	M150	3	11180-5325134-00	M190	15
11180-5109079-01	M150	3	11180-5325135-00	M190	15
11180-5109116-00	M155	9	11180-5325262-00	M190	5
11180-5109154-00	M155	12	11180-5325322-00	M191	5
11180-5109162-00	M155	2	11180-5325380-00	M192	1
11180-5109462-00	M155	3	11180-5325381-00	M192	5
11180-5109463-00	M155	4	11180-5325415-00	M192	8
11180-5205015-00	E300	8	11180-5325445-00	M190	8
11180-5205015-01	E300	8	11180-5325450-00	M210	3
11180-5205065-00	E300	7	11180-5326013-00	M191	14
11180-5205065-01	E300	7	11180-5326016-00	M190	19
11180-5205066-00	E300	6	11180-5326046-01	M191	13

1	2	3	1	2	3
11180-5401060-00	M260	15	11180-6103290-00	M340	3
11180-5401061-00	M260	15	11180-6103290-01	M340	3
11180-5401066-00	M250	8	11180-6103291-00	M340	3
11180-5401067-00	M250	8	11180-6103291-01	M340	3
11180-5401086-00	M250	1	11180-6103298-00	M340	4
11180-5401087-00	M250	1	11180-6103298-01	M340	4
11180-5401102-00	M250	6	11180-6103299-00	M340	4
11180-5401103-00	M250	6	11180-6103299-01	M340	4
11180-5401120-00	M250	5	11180-6103304-00	M340	6
11180-5401121-00	M250	5	11180-6103305-00	M340	6
11180-5401150-00	M250	7	11180-6103320-00	M340	5
11180-5401151-00	M250	7	11180-6103320-01	M340	5
11180-5401166-00	M250	13	11180-6104008-00	M360	4
11180-5401167-00	M250	13	11180-6104008-22	M360	4
11180-5401204-00	M260	9	11180-6104009-00	M360	4
11180-5401205-00	M260	9	11180-6104009-22	M360	4
11180-5401328-00	M250	2	11180-6105006-10	M330	
11180-5401329-00	M250	2	11180-6105012-10	M320	5
11180-5401330-00	M250	3	11180-6105012-30	M320	5
11180-5401331-00	M250	3	11180-6105013-10	M320	5
11180-5402114-00	M170	3	11180-6105013-30	M320	5
11180-5402115-00	M170	3	11180-6105096-00	M320	4
11180-5402124-00	M170	6	11180-6105097-00	M320	4
11180-5402124-10	M170	6	11180-6105118-00	M320	11
11180-5402125-00	M170	6	11180-6105118-30	M320	11
11180-5402125-10	M170	6	11180-6105125-00	M320	7
11180-5402128-00	M170	5	11180-6105125-00	M325	2
11180-5402128-10	M170	5	11180-6105128-00	M320	8
11180-5402129-00	M170	5	11180-6105129-00	M320	6
11180-5402129-10	M170	5	11180-6105129-00	M325	1
11180-5402178-00	M170	1	11180-6105136-00	M320	2
11180-5402178-10	M170	1	11180-6105136-30	M320	2
11180-5402179-00	M170	1	11180-6105137-00	M320	2
11180-5402179-10	M170	1	11180-6105137-30	M320	2
11180-5604064-00	M390	26	11180-6105150-10	M330	2
11180-5606075-00	M395	1	11180-6105151-00	M330	2
11180-5701050-00	M250	11	11180-6105180-00	M330	3
11180-5701072-00	M250	4	11180-6105180-00	M335	2
11180-5702214-00	M160	5	11180-6105181-00	M330	3
11180-5702218-00	M160	6	11180-6105181-00	M335	2
11180-5702340-00	M160	7	11180-6105182-00	M330	6
11180-6100014-00	M300	8	11180-6105182-00	M335	10
11180-6100015-00	M300	8	11180-6105183-00	M335	10
11180-6101014-00	M300	9	11180-6105208-00	M320	15
11180-6101015-00	M300	9	11180-6105208-00	M325	18
11180-6102022-00	M300	23	11180-6105222-00	M320	14
11180-6102023-00	M300	23	11180-6105222-00	M325	17
11180-6102053-00	M300	16	11180-6105228-00	M320	17
11180-6102053-00	M310	3	11180-6105228-00	M325	20
11180-6102523-10	M300	15	11180-6105248-00	M320	1
11180-6103200-05	M340	1	11180-6105248-30	M320	1
11180-6103201-05	M340	1	11180-6105249-00	M320	1
11180-6103214-05	M340	2	11180-6105249-30	M320	1
11180-6103215-05	M340	2	11180-6105274-00	M320	13

1	2	3	1	2	3
11180-6105274-00	M325	16	11180-6203320-01	M350	5
11180-6105274-01	M320	13	11180-6203450-00	M350	10
11180-6105274-01	M325	16	11180-6203451-00	M350	10
11180-6105276-00	M320	12	11180-6204008-00	M371	5
11180-6105276-00	M325	15	11180-6204008-22	M371	1
11180-6106016-10	M305	6	11180-6204009-00	M371	5
11180-6106016-11	M305	6	11180-6204009-22	M371	1
11180-6106017-10	M305	6	11180-6204010-00	M370	1
11180-6106017-11	M305	6	11180-6204011-00	M370	1
11180-6106018-10	M305	1	11180-6205012-10	M325	14
11180-6106018-11	M305	1	11180-6205012-30	M325	14
11180-6106019-10	M305	1	11180-6205013-10	M325	14
11180-6106019-11	M305	1	11180-6205013-30	M325	14
11180-6106020-20	M305	4	11180-6205082-00	M325	9
11180-6106042-10	M305	2	11180-6205083-00	M325	9
11180-6106042-11	M305	2	11180-6205096-00	M325	21
11180-6106043-10	M305	2	11180-6205097-00	M325	21
11180-6106043-11	M305	2	11180-6205112-00	M325	10
11180-6106082-10	M305	9	11180-6205113-00	M325	10
11180-6107018-10	M300	10	11180-6205120-00	M325	5
11180-6107018-11	M300	10	11180-6205128-00	M325	3
11180-6107028-00	M300	11	11180-6205150-00	M335	1
11180-6107066-01	M300	12	11180-6205151-00	M335	1
11180-6107066-01	M310	12	11180-6205183-00	M330	6
11180-6200014-00	M310	1	11180-6206016-10	M305	13
11180-6200015-00	M310	1	11180-6206016-11	M305	13
11180-6202182-00	M300	17	11180-6206017-10	M305	13
11180-6202182-00	M310	7	11180-6206017-11	M305	13
11180-6202183-00	M310	7	11180-6206018-10	M305	5
11180-6202192-00	M300	18	11180-6206018-11	M305	5
11180-6202192-00	M310	8	11180-6206019-10	M305	5
11180-6202193-00	M310	8	11180-6206019-11	M305	5
11180-6202194-00	M300	19	11180-6206042-10	M305	12
11180-6202194-00	M310	10	11180-6206042-11	M305	12
11180-6202195-00	M310	10	11180-6206043-10	M305	12
11180-6203200-05	M350	2	11180-6206043-11	M305	12
11180-6203201-05	M350	2	11180-6206082-00	M305	7
11180-6203214-05	M350	3	11180-6207018-10	M310	2
11180-6203215-05	M350	3	11180-6207018-11	M310	2
11180-6203240-00	M350	12	11180-6207028-00	M310	11
11180-6203241-00	M350	12	11180-6207029-00	M310	11
11180-6203290-00	M350	6	11180-6512010-00	M120	28
11180-6203290-01	M350	6	11180-6512010-01	M120	28
11180-6203291-00	M350	6	11180-6512010-10	M120	28
11180-6203291-01	M350	6	11180-6513012-03	M100	5
11180-6203292-00	M350	1	11180-6513013-03	M100	5
11180-6203292-01	M350	1	11180-6810010-00	M100	1
11180-6203293-00	M350	1	11180-6810010-01	M100	1
11180-6203293-01	M350	1	11180-6810010-20	M100	1
11180-6203300-00	M350	7	11180-6810010-21	M100	1
11180-6203301-00	M350	7	11180-6810010-30	M100	1
11180-6203304-00	M350	14	11180-6810010-60	M100	1
11180-6203305-00	M350	14	11180-6810010-70	M100	1
11180-6203320-00	M350	5	11180-6810010-80	M100	1



1	2	3	1	2	3
11180-6810011-00	M100	1	11180-6820210-30	M120	4
11180-6810011-01	M100	1	11180-6820211-00	M120	21
11180-6810011-20	M100	1	11180-6820211-01	M120	21
11180-6810011-21	M100	1	11180-6820211-10	M120	21
11180-6810011-30	M100	1	11180-6820211-30	M120	21
11180-6810011-60	M100	1	11180-6822310-00	M120	9
11180-6810011-70	M100	1	11180-6822310-10	M120	9
11180-6810011-80	M100	1	11180-6822310-20	M120	9
11180-6810030-00	M210	7	11180-6822311-00	M120	14
11180-6810048-00	M100	3	11180-6822311-10	M120	14
11180-6810049-00	M100	3	11180-6822311-20	M120	14
11180-6810054-00	M100	6	11180-6822610-00	M120	5
11180-6810068-00	M100	15	11180-6822610-10	M120	5
11180-6810069-00	M100	15	11180-6822610-20	M120	5
11180-6810250-00	M120		11180-6822611-00	M120	25
11180-6810250-02	M120		11180-6822611-10	M120	25
11180-6810250-60	M120		11180-6822611-20	M120	25
11180-6812250-00	M120		11180-6822790-00	M120	3
11180-6812310-00	M100	4	11180-6822791-00	M120	24
11180-6812310-10	M100	4	11180-6822814-00	M120	1
11180-6812310-20	M100	4	11180-6822815-00	M120	22
11180-6812610-00	M100	13	11180-6824090-00	M120	17
11180-6812610-10	M100	13	11180-6824148-00	M120	16
11180-6812610-20	M100	13	11180-6824156-00	M120	15
11180-6812714-00	M100	12	11180-8101010-00	E100	6
11180-6814010-00	M110	5	11180-8101012-00	E110	4
11180-6814011-00	M110	5	11180-8101012-00	E111	4
11180-6814020-00	M110	2	11180-8101026-00	E170	3
11180-6814021-00	M110	2	11180-8101050-00	E170	6
11180-6814040-00	M110	3	11180-8101200-10	E110	1
11180-6814041-00	M110	3	11180-8101200-10	E111	1
11180-6814120-00	M110	1	11180-8101204-10	E110	2
11180-6814232-00	M110	4	11180-8101204-10	E111	2
11180-6818010-00	M100	10	11180-8101214-00	E170	1
11180-6818010-01	M100	8	11180-8101230-00	E170	2
11180-6818010-10	M100	10	11180-8101342-10	E100	16
11180-6818010-11	M100	8	11180-8101342-10	E101	16
11180-6818010-21	M100	8	11180-8101392-00	E110	5
11180-6818020-00	M100	11	11180-8101392-01	E110	5
11180-6818020-01	M100	9	11180-8102120-00	E120	7
11180-6818020-10	M100	11	11180-8102122-00	E120	10
11180-6818020-11	M100	9	11180-8102124-00	E120	9
11180-6818020-21	M100	9	11180-8104030-00	E130	1
11180-6820110-00	M120	8	11180-8104032-10	E100	15
11180-6820110-01	M120	8	11180-8104032-10	E101	15
11180-6820110-10	M120	8	11180-8104040-00	E130	18
11180-6820110-20	M120	8	11180-8104041-00	E130	18
11180-6820111-00	M120	13	11180-8104048-00	E100	8
11180-6820111-01	M120	13	11180-8104048-00	E101	8
11180-6820111-10	M120	13	11180-8104048-01	E100	7
11180-6820111-20	M120	13	11180-8104048-01	E101	7
11180-6820210-00	M120	4	11180-8104049-00	E100	2
11180-6820210-01	M120	4	11180-8104049-00	E101	2
11180-6820210-10	M120	4	11180-8104049-01	E100	1

1	2	3	1	2	3
11180-8104049-01	E101	1	11180-8120100-10	E181	2
11180-8104050-00	E130	7	11180-8120300-00	E181	20
11180-8104051-00	E130	19	11180-8120310-00	E181	18
11180-8104061-00	E130	20	11180-8122010-00	E100	9
11180-8104062-00	E130	8	11180-8122010-00	E101	9
11180-8104080-00	E130	10	11180-8122010-01	E100	9
11180-8104081-00	E130	15	11180-8122010-01	E101	9
11180-8104086-00	E160	1	11180-8122010-03	E100	9
11180-8104090-00	E130	9	11180-8122010-03	E101	9
11180-8104091-00	E130	9	11180-8127011-00	E111	8
11180-8104092-00	E130	2	11180-8127200-00	E111	7
11180-8104093-00	E130	6	11180-8127200-01	E111	7
11180-8104134-00	E130	11	11180-8127200-02	E111	7
11180-8104136-00	E130	14	11180-8127200-03	E111	7
11180-8104138-00	E130	13	11180-8201004-03	M180	5
11180-8104139-00	E130	12	11180-8201004-08	M180	5
11180-8108032-00	E120	5	11180-8201005-03	M180	5
11180-8108032-01	E120	6	11180-8201005-08	M180	5
11180-8108033-00	E120	3	11180-8201020-03	M180	9
11180-8108033-01	E120	4	11180-8201020-08	M180	9
11180-8109020-00	E110	8	11180-8201020-20	M180	21
11180-8109044-00	E110	11	11180-8201020-23	M180	21
11180-8109044-00	E111	14	11180-8201021-03	M180	9
11180-8109135-00	E100	12	11180-8201021-08	M180	9
11180-8109135-00	E101	12	11180-8201021-20	M180	21
11180-8109135-00	E110	6	11180-8201021-23	M180	21
11180-8109135-00	E111	16	11180-8201059-00	M180	8
11180-8109164-00	E110	13	11180-8201327-00	M180	6
11180-8109164-00	E111	17	11180-8201384-00	M180	7
11180-8109170-00	E110	12	11180-8201384-10	M180	22
11180-8109170-00	E111	15	11180-8201385-00	M180	7
11180-8109200-00	E110	7	11180-8201385-10	M180	22
11180-8109200-00	E111	11	11180-8203010-00	M191	16
11180-8109220-00	E110	9	11180-8204010-00	M180	15
11180-8109220-00	E111	12	11180-8204010-01	M180	15
11180-8109220-10	E110	10	11180-8204010-02	M180	16
11180-8109220-10	E111	13	11180-8204010-03	M180	16
11180-8109450-00	K310	12	11180-8204011-00	M180	4
11180-8111012-10	E181	19	11180-8204011-01	M180	4
11180-8111510-00	E181	21	11180-8212060-00	M400	3
11180-8111511-00	E181	22	11180-8212204-10	M420	11
11180-8112010-10	E181	9	11180-8212526-00	M420	12
11180-8112042-00	E181	12	11180-8212734-00	M425	1
11180-8116010-10	E181	13	11180-8212735-00	M425	5
11180-8116082-00	E181	15	11180-8212772-00	M425	4
11180-8116128-00	E181	17	11180-8212778-00	K230	4
11180-8116162-00	E181	16	11180-8212778-00	M425	3
11180-8118010-00	E100	11	11180-8212778-01	K230	4
11180-8118020-00	E140	12	11180-8212778-01	M425	3
11180-8118020-01	E140	12	11180-8212786-00	K230	6
11180-8118020-02	E140	12	11180-8212786-00	M421	5
11180-8119020-00	E140	1	11180-8212786-00	M425	2
11180-8119050-00	E150	4	11180-8217020-00	M135	4
11180-8119124-00	E140	5	11180-8217020-10	M135	4

1	2	3	1	2	3
11180-8217020-30	M135	4	11180-8404074-00	M260	16
11180-8217021-00	M135	4	11180-8404075-00	M260	2
11180-8217021-10	M135	4	11180-8404412-00	M421	1
11180-8217021-30	M135	4	11180-8404413-00	M421	8
11180-8217030-00	M100	14	11180-8406020-10	M240	11
11180-8217030-30	M100	14	11180-8406034-00	M200	22
11180-8217126-00	M135	14	11180-8406050-00	M200	11
11180-8217127-00	M135	14	11180-8406050-01	M200	11
11180-8217160-00	M135	1	11180-8406070-01	M200	1
11180-8217210-00	M135	12	11180-8406140-00	M200	23
11180-8217210-30	M135	12	11180-8407010-00	M200	7
11180-8232010-00	E400	3	11180-8407011-00	M200	7
11180-8233020-00	E400	4	11180-8407122-00	M200	21
11180-8401014-00	M400	1	11180-8407128-00	M200	4
11180-8401034-00	M400	2	11180-8413010-00	M260	20
11180-8401035-00	M400	7	11180-8413030-00	M260	21
11180-8401050-00	M240	9	11181-5325010-20	M190	7
11180-8401052-00	M240	15	11183-1000260-00	A001	1
11180-8401060-00	M240	10	11183-1000260-03	A001	2
11180-8401076-00	M240	14	11183-1002011-10	A100	13
11180-8401102-00	M240	25	11183-1005016-01	A120	1
11180-8401290-00	M240	12	11183-1005016-01	A121	1
11180-8401291-00	M240	13	11183-1005016-03	A120	1
11180-8402010-00	M200	12	11183-1005016-03	A121	1
11180-8402024-00	M200	13	11183-1006020-00	A140	1
11180-8402200-00	M200	19	11183-1006322-00	A141	16
11180-8402200-02	M200	19	11183-1203008-00	A420	3
11180-8402204-00	M200	3	11183-1203040-00	A420	9
11180-8402216-00	M200	9	11183-3400010-00	D110	13
11180-8403010-00	M260	11	11183-3400010-01	D110	10
11180-8403011-00	M260	11	11183-3401010-00	D150	22
11180-8403260-00	M240	2	11183-3401015-00	D160	11
11180-8403261-00	M240	21	11183-3401223-00	D150	23
11180-8403264-00	M240	4	11183-3401284-00	D150	26
11180-8403265-00	M240	4	11183-3402018-01	D100	14
11180-8403272-00	M240	3	11183-3402018-01	D102	15
11180-8403273-00	M240	3	11183-3402050-00	D100	12
11180-8403280-00	M240	5	11183-3402050-00	D102	13
11180-8403281-00	M240	5	11183-3724026-30	K400	2
11180-8403296-00	M240	8	11183-3724030-00	K410	2
11180-8403297-00	M240	8	11183-3724030-20	K410	2
11180-8403362-00	M410	4	11183-3724030-30	K410	2
11180-8403363-00	M410	15	11183-5325010-00	M190	7
11180-8403370-00	M410	14	11183-5325010-90	M190	7
11180-8403394-00	M240	1	11183-6102012-00	M300	20
11180-8403395-00	M240	1	11183-6102012-10	M300	20
11180-8403400-00	K130	10	11183-6102013-00	M300	20
11180-8403410-00	K130	11	11183-6102013-10	M300	20
11180-8403416-00	K130	5	11183-6102014-00	M300	21
11180-8403512-00	M410	9	11183-6102014-10	M300	21
11180-8403513-00	M410	16	11183-6102015-00	M300	21
11180-8403542-00	M410	13	11183-6102015-10	M300	21
11180-8403602-00	M410	8	11183-6102104-00	M300	22
11180-8403603-00	M410	18	11183-6102105-00	M300	22

1	2	3	1	2	3
11183-6102183-00	M300	3	11186-3724030-20	K410	2
11183-6102195-00	M300	6	11186-3724550-00	K410	1
11183-6202012-00	M310	4	11186-3724550-10	K410	5
11183-6202013-00	M310	4	11186-3724551-00	K410	3
11183-6202014-00	M310	5	11186-5325010-00	M190	7
11183-6202015-00	M310	5	11186-6102012-20	M300	20
11183-6202104-00	M310	6	11186-6102013-20	M300	20
11183-6202105-00	M310	6	11186-6102015-20	M300	21
11183-8109450-00	K310	12	11186-6102104-00	M300	22
11183-8212174-00	M420	8	11186-6102105-20	M300	22
11183-8212211-00	M420	4	11186-6102183-00	M300	3
11184-1109010-00	A301	4	11186-6202012-20	M310	4
11184-1109010-01	A301	4	11186-6202013-20	M310	4
11184-1109011-00	A303	1	11186-6202014-00	M310	5
11184-1109011-01	A303	1	11186-6202015-00	M310	5
11184-1109012-00	A303	5	11186-6202104-20	M310	6
11184-1109012-01	A303	5	11186-6202105-20	M310	6
11184-1109016-00	A303	3	11186-8101010-00	E101	6
11184-1109301-00	A301	2	11186-8109020-00	E111	9
11184-3724026-01	K401	2	11186-8118010-00	E101	11
11184-3724036-00	K401	3	11186-8121020-00	K311	1
11184-3724070-00	K401	8	11186-8121020-01	K311	1
11185-1148035-00	A310	6	11186-8121030-00	E181	14
11186-1008650-00	A411	1	11186-8128050-00	K220	5
11186-1008650-01	A411	1	11186-8128050-01	K220	5
11186-1148035-00	A310	6	11186-8128070-00	E111	10
11186-1601130-00	B140	6	11186-8128070-01	E111	10
11186-2215012-00	B400	6	11186-8212140-00	M420	2
11186-2901022-01	D200	12	11186-8212141-00	M420	2
11186-2901022-11	D200	12	11186-8212150-00	M420	3
11186-2901023-01	D200	12	11186-8212151-00	M420	3
11186-2901023-11	D200	12	11187-1411078-00	K100	3
11186-2902712-00	D230	13	11190-1009146-00	A500	15
11186-3101014-00	D412	5	11190-1009146-00	A501	17
11186-3101015-01	D412	3	11190-1104013-10	A210	6
11186-3101301-00	D412	2	11190-1104013-11	A210	6
11186-3101302-00	D412	1	11190-1108054-10	A320	13
11186-3101303-00	D412	1	11190-1132010-00	A231	8
11186-3101304-00	D412	1	11190-1132010-10	A231	4
11186-3101306-00	D412	1	11190-1132010-11	A231	4
11186-3101307-00	D412	1	11190-1132032-00	A231	7
11186-3101308-00	D412	1	11190-1144010-00	A231	2
11186-3101309-00	D412	1	11190-1144010-01	A231	1
11186-3101310-00	D412	1	11190-1144010-02	A231	1
11186-3101311-00	D412	1	11190-1200010-00	A430	15
11186-3403172-00	D100	2	11190-1200010-02	A430	15
11186-3403172-00	D101	2	11190-1203075-00	A420	21
11186-3422092-00	D100	8	11190-1203075-00	A421	7
11186-3422092-00	D101	8	11190-1206090-00	A420	12
11186-3450008-00	D100	5	11190-1300010-30	A600	6
11186-3450008-00	D101	5	11190-1300010-30	A610	10
11186-3450008-02	D100	4	11190-1300010-40	A600	6
11186-3450008-02	D101	4	11190-1300010-40	A610	10
11186-3724030-00	K410	2	11190-1301012-00	A610	16

1	2	3	1	2	3
11190-1301012-02	A610	15	11190-5101330-00	M230	1
11190-1303008-00	A610	21	11190-5101331-00	M230	14
11190-1303025-00	A610	13	11190-5101332-00	M230	3
11190-1303093-00	A600	9	11190-5109042-00	M150	6
11190-1303095-00	A610	12	11190-5109054-00	M150	5
11190-1700011-01	B200	1	11190-5109055-01	M150	5
11190-1700011-10	B200	1	11190-5109202-00	M150	7
11190-1703050-00	B260	2	11190-5401090-00	M250	12
11190-1703055-00	B270	3	11190-5401091-00	M250	12
11190-2804015-00	M440	8	11190-5402144-00	M170	10
11190-2804015-01	M440	8	11190-5402145-00	M170	10
11190-2804038-00	M260	6	11190-5402148-00	M170	7
11190-2804039-00	M260	6	11190-5402149-00	M170	7
11190-2804142-00	M440	6	11190-5402176-00	M170	11
11190-2806050-00	M230	2	11190-5402196-00	M170	12
11190-2901022-01	D200	7	11190-5402197-00	M170	12
11190-2901022-10	D200	7	11190-5403052-05	M380	8
11190-2901023-01	D200	7	11190-5403053-05	M380	8
11190-2901023-10	D200	7	11190-5403124-01	M380	7
11190-2902712-00	D231	13	11190-5403125-01	M380	7
11190-2902723-01	D231	12	11190-5601080-00	M230	12
11190-2902812-00	D231	4	11190-5602016-00	M160	14
11190-2902812-01	D231	3	11190-5607010-00	M160	9
11190-2905002-00	D231	5	11190-5607012-00	M160	12
11190-2905003-00	D231	5	11190-5607080-00	M390	8
11190-3402012-00	D101	13	11190-5701012-00	M260	1
11190-3402012-01	D101	13	11190-5701100-00	M250	9
11190-3701010-00	K140	3	11190-5701120-00	M250	10
11190-3701010-03	K140	3	11190-5702012-00	M160	1
11190-3716010-00	K230	10	11190-5702012-20	M160	1
11190-3716011-00	K230	1	11190-5702100-00	M160	4
11190-3716138-00	M440	10	11190-5702100-01	M160	4
11190-3716139-00	M440	10	11190-5702100-02	M160	4
11190-3716810-00	K230	5	11190-5702100-20	M160	4
11190-3716810-01	K230	5	11190-5702100-21	M160	4
11190-3724010-00	K400	7	11190-5702100-22	M160	4
11190-3724010-20	K400	7	11190-5702216-00	M160	3
11190-3724010-30	K400	7	11190-5702218-00	M160	2
11190-3724010-51	K400	7	11190-6107020-00	M300	7
11190-3724210-00	K410	4	11190-6107021-00	M300	7
11190-3724210-10	K410	4	11190-6300020-00	M390	15
11190-3724210-20	K410	4	11190-6301014-00	M390	16
11190-3724210-40	K410	4	11190-6301254-00	M390	22
11190-3724210-51	K410	4	11190-6301264-00	M390	21
11190-3724558-00	K410	7	11190-6301265-00	M390	21
11190-3747210-10	K340	7	11190-6302012-00	M390	7
11190-3901450-00	Y100	1	11190-6302014-00	M390	9
11190-5007252-00	M140	11	11190-6302212-00	M390	10
11190-5007253-00	M140	12	11190-6303014-05	M380	5
11190-5007722-00	M145	10	11190-6303074-00	M380	3
11190-5007722-00	M145	10	11190-6303094-00	M380	6
11190-5007722-00	M170	13	11190-6303098-00	M380	4
11190-5101040-00	M220	7	11190-6305010-00	M395	10
11190-5101276-00	M230	13	11190-6305070-00	M395	7

1	2	3	1	2	3
11190-6305110-10	M395	9	11194-1004015-30	A132	8
11190-6305460-10	M395	4	11194-1004015-31	A132	8
11190-6305460-11	M395	4	11194-1004015-32	A132	8
11190-6306010-00	M390	2	11194-1004020-00	A132	7
11190-6306026-00	M390	1	11194-1004022-00	A132	1
11190-6306034-00	M390	3	11194-1004025-00	A132	3
11190-6306096-00	M390	5	11194-1004025-30	A132	3
11190-6307024-00	M390	13	11194-1004030-00	A132	2
11190-6313090-00	E310	6	11194-1004030-30	A132	2
11190-6313150-00	E310	2	11194-1004035-00	A132	4
11190-6313150-01	E310	2	11194-1004035-30	A132	4
11190-6313200-00	E310	1	11194-1004045-00	A132	9
11190-6313200-01	E310	1	11194-1004058-00	A132	6
11190-6314096-00	E200	13	11194-1004058-02	A132	6
11190-6820110-00	M120	8	11194-1004058-03	A132	6
11190-6820210-00	M120	4	11194-1004058-04	A132	6
11190-6822310-00	M120	9	11194-1004058-05	A132	6
11190-6822610-00	M120	5	11194-1004062-00	A132	10
11190-8212294-00	M420	1	11194-1006019-00	A141	1
11190-8212295-00	M420	1	11194-1006031-00	A141	2
11190-8217136-00	M135	9	11194-1203008-00	A421	3
11190-8217138-00	M135	8	11194-1203008-01	A421	4
11190-8217178-01	M135	10	11194-1203008-10	A421	3
11190-8217310-00	M135	13	11194-1203008-11	A421	4
11190-8231015-00	M390	17	11194-1203040-00	A421	16
11190-8231015-01	M390	17	11194-1203044-00	A421	17
11190-8404010-00	M260	17	11194-1206090-00	A421	20
11190-8404014-00	M260	18	11194-1411020-00	K100	1
11190-8404015-00	M260	3	11194-1411020-10	K100	1
11190-8404066-00	M260	5	11194-3724010-00	K401	7
11190-8404067-00	M260	5	11194-3724010-10	K401	7
11190-8404100-00	M260	19	11194-3724010-20	K401	7
11190-8404380-00	M260	4	11194-3724010-30	K401	7
11190-8404381-00	M260	4	11194-3724010-40	K401	7
11193-3724010-00	K400	7	11194-5000014-01	M001	1
11193-3724010-10	K401	7	11194-5000014-11	M001	1
11193-3724010-40	K400	7	11196-2901022-00	D200	7
11193-3724210-00	K410	4	11196-2901022-10	D200	7
11193-3724210-20	K410	4	11196-2901023-00	D200	7
11193-3724210-30	K410	4	11196-2901023-10	D200	7
11193-5000014-00	M001	1	11196-2902712-00	D231	13
11193-5000014-01	M001	1	11196-3724210-00	K410	4
11193-8212174-10	M420	9	21010-1000104-10	A130	3
11194-1000260-00	A002	1	21010-1000104-10	A131	2
11194-1000260-03	A002	2	21010-1000104-11	A130	3
11194-1000260-20	A002	1	21010-1000104-11	A131	2
11194-1000260-23	A002	2	21010-1000104-12	A130	3
11194-1001074-00	A010	4	21010-1000104-12	A131	2
11194-1002011-00	A101	12	21010-1000104-13	A130	3
11194-1003011-00	A101	19	21010-1000104-13	A131	2
11194-1003020-00	A101	21	21010-1000104-14	A130	3
11194-1004015-00	A132	8	21010-1000104-14	A131	2
11194-1004015-01	A132	8	21010-1000104-15	A130	3
11194-1004015-02	A132	8	21010-1000104-15	A131	2

1	2	3	1	2	3
21010-1000104-40	A130	3	21010-1702159-00	B230	15
21010-1000104-40	A131	2	21010-1702159-00	B232	15
21010-1000104-41	A130	3	21010-2403021-00	B410	7
21010-1000104-41	A131	2	21010-2403055-01	B410	12
21010-1000104-42	A130	3	21010-2808020-00	M350	11
21010-1000104-42	A131	2	21010-2808020-00	M421	7
21010-1000104-43	A130	3	21010-2905455-01	D300	2
21010-1000104-43	A131	2	21010-3501051-00	C210	12
21010-1000104-44	A130	3	21010-3502051-01	C150	5
21010-1000104-44	A131	2	21010-3502058-01	C150	4
21010-1000104-45	A130	3	21010-3506091-00	C120	18
21010-1000104-45	A131	2	21010-3507038-00	C230	9
21010-1002040-00	A100	35	21010-3507038-00	C231	10
21010-1002040-00	A101	24	21010-3746998-00	K220	2
21010-1002042-00	A100	12	21010-3746998-00	K310	9
21010-1002042-00	A101	11	21010-5605055-00	M420	6
21010-1003017-00	A145	12	21010-6810052-00	M110	6
21010-1003017-00	A146	1	21010-8109137-00	E130	16
21010-1003017-00	A150	4	21010-8109137-00	E150	3
21010-1004062-00	A131	6	21010-8109137-00	M190	9
21010-1005126-00	A120	12	21010-8109137-00	M191	1
21010-1005126-00	A121	10	21010-8109137-00	M192	2
21010-1005127-00	A140	4	21010-8109137-00	M195	3
21010-1005183-00	A120	17	21010-8109137-00	M410	5
21010-1005183-00	A121	15	21010-8109143-00	K200	14
21010-1005183-01	A120	17	21010-8109143-00	M421	2
21010-1005183-01	A121	15	21010-8109143-00	M430	10
21010-1005183-20	A120	17	21010-8217258-00	M135	16
21010-1005183-20	A121	15	21010-8404160-00	M260	22
21010-1005183-21	A120	17	21010-8406161-00	M200	16
21010-1005183-21	A121	15	21020-3105064-00	Y100	4
21010-1007035-00	A150	16	21030-1308030-00	A600	5
21010-1008082-00	A420	7	21030-1308031-00	A600	4
21010-1009055-00	A500	25	21030-1308031-00	M390	23
21010-1012150-00	A500	10	21030-3504016-00	C100	2
21010-1012150-00	A501	11	21030-3711217-00	K200	6
21010-1104022-00	C141	1	21030-5004028-00	M120	23
21010-1104089-00	E200	4	21030-5325248-00	M420	7
21010-1108124-00	M200	15	21030-5601155-00	A430	13
21010-1305026-00	A600	16	21030-8109142-00	M430	9
21010-1307013-00	A620	6	21050-1012005-00	A500	11
21010-1307013-01	A620	6	21050-1012005-00	A501	12
21010-1307013-02	A620	6	21050-1127036-00	E200	17
21010-1602550-00	C160	3	21050-3502040-00	C230	8
21010-1602591-01	C150	9	21050-3502040-00	C231	8
21010-1602591-01	C210	11	21050-3502043-00	C150	8
21010-1602592-00	C150	10	21050-3502044-00	C150	11
21010-1602592-00	C200	6	21050-3502048-00	C150	1
21010-1701017-00	B150	12	21050-3502050-01	C150	2
21010-1701017-00	B151	22	21050-3502053-00	C150	7
21010-1702028-00	B260	10	21050-3502054-00	C150	6
21010-1702028-00	B270	8	21050-3502056-10	C150	3
21010-1702077-00	B260	11	21050-6104072-00	M370	3
21010-1702087-00	B260	12	21050-6105416-00	M180	10

1	2	3	1	2	3
21050-6810054-00	M135	3	21080-1005160-00	A110	5
21050-6816096-00	M300	25	21080-1005160-01	A110	5
21060-1005183-00	A120	16	21080-1005160-02	A110	5
21060-1005183-00	A121	14	21080-1005160-03	A110	5
21060-1005183-20	A120	16	21080-1006021-00	A140	3
21060-1005183-20	A121	14	21080-1006021-00	A141	4
21061-3709500-00	K310	1	21080-1006038-00	A150	2
21070-3510430-00	C110	1	21080-1006040-10	A140	22
21080-1000102-01	A120	15	21080-1006040-11	A140	22
21080-1000102-01	A121	13	21080-1006120-00	A140	21
21080-1000102-11	A120	15	21080-1006120-01	A140	21
21080-1000102-11	A121	13	21080-1006129-10	A140	5
21080-1000102-12	A120	15	21080-1006130-10	A140	20
21080-1000102-12	A121	13	21080-1006146-10	A140	9
21080-1000102-13	A120	15	21080-1006148-00	A140	13
21080-1000102-13	A121	13	21080-1006149-00	A140	8
21080-1000102-15	A120	15	21080-1006151-10	A140	18
21080-1000102-15	A121	13	21080-1006154-00	A140	17
21080-1001076-00	A011	13	21080-1006162-00	A140	10
21080-1001076-00	A012	13	21080-1007010-00	A150	12
21080-1003265-00	A100	8	21080-1007012-00	A150	18
21080-1003270-10	A100	31	21080-1007020-00	A150	7
21080-1003270-11	A100	31	21080-1007021-00	A150	8
21080-1003271-01	A100	7	21080-1007022-00	A150	9
21080-1003277-01	A100	19	21080-1007025-00	A150	6
21080-1003277-02	A100	19	21080-1007026-02	A150	10
21080-1003278-01	A100	18	21080-1007026-03	A150	10
21080-1003284-10	A100	30	21080-1007028-00	A150	5
21080-1003286-00	K120	6	21080-1007032-20	A150	11
21080-1004045-00	A131	5	21080-1007032-22	A150	11
21080-1005017-00	A120	3	21080-1007033-20	A150	17
21080-1005017-00	A121	3	21080-1007033-22	A150	17
21080-1005017-00	A140	2	21080-1007055-00	A150	15
21080-1005017-00	A141	3	21080-1007056-00	A150	14
21080-1005030-20	A120	9	21080-1007056-10	A150	14
21080-1005031-00	A120	7	21080-1007056-11	A150	14
21080-1005034-00	A150	3	21080-1007056-12	A150	14
21080-1005034-00	A151	9	21080-1007056-13	A150	14
21080-1005034-00	A510	5	21080-1007056-14	A150	14
21080-1005034-01	A150	3	21080-1007056-15	A150	14
21080-1005034-01	A151	9	21080-1007056-16	A150	14
21080-1005034-01	A510	5	21080-1007056-18	A150	14
21080-1005034-02	A510	5	21080-1007056-20	A150	14
21080-1005034-03	A150	3	21080-1007056-22	A150	14
21080-1005034-03	A151	9	21080-1007056-24	A150	14
21080-1005034-03	A510	5	21080-1007056-26	A150	14
21080-1005065-00	A120	4	21080-1007056-28	A150	14
21080-1005127-00	A120	13	21080-1007056-30	A150	14
21080-1005127-00	A121	11	21080-1007056-32	A150	14
21080-1005128-00	A120	14	21080-1007056-34	A150	14
21080-1005128-00	A121	12	21080-1007056-36	A150	14
21080-1005153-00	A110	6	21080-1007056-38	A150	14
21080-1005155-10	A110	4	21080-1007056-40	A150	14
21080-1005155-12	A110	4	21080-1007056-42	A150	14



1	2	3	1	2	3
21080-1007056-44	A150	14	21080-1300080-60	A500	13
21080-1007056-46	A150	14	21080-1300080-60	A610	4
21080-1007056-48	A150	14	21080-1300080-60	E110	3
21080-1007056-50	A150	14	21080-1300080-60	E111	3
21080-1007056-52	A150	14	21080-1300080-61	A500	13
21080-1007056-54	A150	14	21080-1300080-61	A610	4
21080-1007056-56	A150	14	21080-1300080-70	A600	8
21080-1007056-58	A150	14	21080-1300080-70	A610	20
21080-1007056-60	A150	14	21080-1300080-71	A600	8
21080-1007056-62	A150	14	21080-1300080-71	A610	20
21080-1009045-00	A500	24	21080-1303017-00	A600	15
21080-1009070-00	A110	1	21080-1303017-01	A600	15
21080-1009156-00	A110	3	21080-1303017-02	A600	15
21080-1010010-00	A510	12	21080-1303017-04	A600	15
21080-1010075-00	A510	11	21080-1303017-06	A600	15
21080-1011015-00	A510	10	21080-1303067-00	A600	20
21080-1011023-00	A230	13	21080-1303067-01	A600	20
21080-1011023-00	A231	9	21080-1303067-04	A600	20
21080-1011023-00	A600	19	21080-1303067-06	A600	20
21080-1011023-10	A510	9	21080-1305029-00	A610	19
21080-1011032-00	A510	6	21080-1307013-00	A620	6
21080-1011045-00	A510	7	21080-1307027-12	A620	2
21080-1011058-00	A510	2	21080-1307040-20	A620	3
21080-1011062-00	A510	1	21080-1307042-00	A600	17
21080-1011062-00	B260	13	21080-1307042-01	A600	17
21080-1011065-10	A500	5	21080-1311065-01	A610	5
21080-1011065-10	A501	29	21080-1311065-03	A610	5
21080-1011090-00	A510	3	21080-1601120-00	B150	15
21080-1012005-00	A500	11	21080-1601188-00	B140	4
21080-1012005-00	A501	12	21080-1601207-00	B140	1
21080-1012005-08	A500	11	21080-1601210-00	B150	1
21080-1012005-08	A501	12	21080-1601210-00	B151	12
21080-1012005-09	A500	11	21080-1601216-00	B110	3
21080-1012005-09	A501	12	21080-1601216-01	B110	3
21080-1014056-10	A500	19	21080-1601220-00	B150	8
21080-1014213-20	A500	22	21080-1601223-00	B150	13
21080-1014248-00	A500	23	21080-1601223-00	B151	13
21080-1101400-00	A200	9	21080-1602059-00	B110	11
21080-1101400-00	A200	14	21080-1602059-00	C100	3
21080-1107148-00	B260	4	21080-1602096-00	B110	12
21080-1107148-00	C130	5	21080-1701031-01	B220	6
21080-1108036-00	A320	8	21080-1701031-01	B221	6
21080-1108052-00	A320	6	21080-1701031-02	B220	6
21080-1108089-00	A320	16	21080-1701031-02	B221	6
21080-1108158-00	A500	20	21080-1701031-03	B220	6
21080-1203019-01	A420	22	21080-1701031-03	B221	6
21080-1203019-01	A421	6	21080-1701031-04	B220	6
21080-1300080-10	A500	18	21080-1701031-04	B221	6
21080-1300080-20	A500	21	21080-1701033-00	B220	2
21080-1300080-20	A501	23	21080-1701033-01	B220	2
21080-1300080-40	A310	12	21080-1701033-02	B220	2
21080-1300080-40	A610	3	21080-1701033-03	B220	2
21080-1300080-41	A310	12	21080-1701034-00	B220	3
21080-1300080-41	A610	3	21080-1701034-00	B221	2

1	2	3	1	2	3
21080-1701092-00	B230	28	21080-1701180-04	B221	9
21080-1701092-00	B231	21	21080-1701203-03	B210	5
21080-1701092-00	B232	28	21080-1701244-00	B220	5
21080-1701108-00	B230	21	21080-1701244-00	B221	4
21080-1701108-00	B232	21	21080-1702024-00	B260	1
21080-1701108-01	B230	21	21080-1702030-00	B260	8
21080-1701108-01	B232	21	21080-1702060-00	B260	5
21080-1701108-02	B230	21	21080-1702071-00	B260	6
21080-1701108-02	B232	21	21080-1703038-00	B270	15
21080-1701108-03	B230	21	21080-1703042-01	B270	14
21080-1701108-03	B232	21	21080-1703048-00	B270	12
21080-1701112-20	B230	20	21080-1703169-00	B250	11
21080-1701116-10	B230	6	21080-2215036-00	B400	4
21080-1701116-10	B231	6	21080-2215056-00	B400	17
21080-1701116-10	B232	6	21080-2215073-01	B400	15
21080-1701117-00	B230	19	21080-2215086-00	B400	18
21080-1701117-00	B231	8	21080-2215104-00	B400	16
21080-1701117-00	B232	9	21080-2302060-20	B410	1
21080-1701119-00	B230	25	21080-2302060-30	B410	1
21080-1701119-00	B231	11	21080-2303012-00	B410	8
21080-1701119-00	B232	25	21080-2303018-00	B410	9
21080-1701127-10	B230	18	21080-2303036-01	B410	2
21080-1701131-10	B230	13	21080-2303036-02	B410	2
21080-1701134-00	B230	14	21080-2303036-03	B410	2
21080-1701134-00	B232	14	21080-2303050-00	B410	10
21080-1701135-00	B230	17	21080-2303060-00	B410	11
21080-1701135-00	B232	17	21080-2303090-00	B410	3
21080-1701144-00	B230	2	21080-2303091-00	B410	3
21080-1701144-00	B232	2	21080-2303092-00	B410	3
21080-1701147-00	B230	10	21080-2303093-00	B410	3
21080-1701148-00	B230	11	21080-2303094-00	B410	3
21080-1701148-00	B231	10	21080-2303095-00	B410	3
21080-1701148-00	B232	11	21080-2303096-00	B410	3
21080-1701149-00	B230	12	21080-2303097-00	B410	3
21080-1701149-00	B232	12	21080-2303098-00	B410	3
21080-1701164-10	B230	4	21080-2303099-00	B410	3
21080-1701164-10	B231	4	21080-2303100-00	B410	3
21080-1701164-10	B232	4	21080-2303101-00	B410	3
21080-1701170-10	B230	24	21080-2303102-00	B410	3
21080-1701170-10	B231	19	21080-2303103-00	B410	3
21080-1701170-10	B232	24	21080-2303104-00	B410	3
21080-1701171-00	B230	23	21080-2303105-00	B410	3
21080-1701171-00	B231	18	21080-2303106-00	B410	3
21080-1701171-00	B232	23	21080-2303107-00	B410	3
21080-1701173-00	B230	22	21080-2303108-00	B410	3
21080-1701173-00	B231	17	21080-2303109-00	B410	3
21080-1701173-00	B232	22	21080-2303110-00	B410	3
21080-1701180-01	B220	8	21080-2901050-00	D200	8
21080-1701180-01	B221	9	21080-2901051-00	D200	9
21080-1701180-02	B220	8	21080-2901052-00	D200	10
21080-1701180-02	B221	9	21080-2901056-00	D230	6
21080-1701180-03	B220	8	21080-2901056-00	D231	6
21080-1701180-03	B221	9	21080-2902830-00	D230	9
21080-1701180-04	B220	8	21080-2902830-00	D231	9

1	2	3	1	2	3
21080-2904020-00	D210	9	21080-3401120-03	D142	1
21080-2904040-00	D210	10	21080-3401228-00	A610	14
21080-2904045-00	D210	13	21080-3401228-00	C110	3
21080-2904046-00	D210	11	21080-3401228-00	D150	6
21080-2904050-00	D210	16	21080-3401239-30	D142	9
21080-2904225-00	D210	21	21080-3401241-30	D142	8
21080-2904270-00	D210	22	21080-3403020-10	D110	2
21080-2906042-00	D220	1	21080-3414075-00	D120	15
21080-2906079-00	D220	10	21080-3414076-00	D120	13
21080-2914040-00	D300	14	21080-3414077-00	D120	14
21080-2915542-00	D300	3	21080-3414078-00	D120	1
21080-2915608-00	D300	4	21080-3501018-00	C210	3
21080-2915681-01	D300	7	21080-3501019-00	C210	4
21080-3001060-00	D400	3	21080-3501030-01	C210	7
21080-3001061-00	D400	4	21080-3501032-00	C210	2
21080-3101015-08	D410	4	21080-3501033-00	C210	1
21080-3101040-10	D410	5	21080-3501039-01	C210	8
21080-3101040-10	D411	5	21080-3501057-00	C210	14
21080-3101301-00	D410	2	21080-3501058-00	C210	13
21080-3101301-00	D411	2	21080-3501063-00	C210	10
21080-3101302-00	D410	3	21080-3501166-00	C210	18
21080-3101302-00	D411	3	21080-3501170-01	C210	17
21080-3101303-00	D410	3	21080-3502010-11	C220	3
21080-3101303-00	D411	3	21080-3502011-11	C220	3
21080-3101304-00	D410	3	21080-3502012-10	C230	2
21080-3101304-00	D411	3	21080-3502013-10	C230	2
21080-3101306-00	D410	3	21080-3502019-01	C230	3
21080-3101306-00	D411	3	21080-3502019-01	C231	3
21080-3101307-00	D410	3	21080-3502033-00	C230	7
21080-3101307-00	D411	3	21080-3502033-00	C231	7
21080-3101308-00	D410	1	21080-3502035-00	C230	5
21080-3101308-00	D411	1	21080-3502035-00	C231	9
21080-3101309-00	D410	3	21080-3502038-00	C230	13
21080-3101309-00	D411	3	21080-3502038-00	C231	14
21080-3101310-00	D410	3	21080-3502070-00	C220	8
21080-3101310-00	D411	3	21080-3502090-01	C230	4
21080-3101311-00	D410	3	21080-3507034-00	C230	12
21080-3101311-00	D411	3	21080-3507034-00	C231	13
21080-3101312-00	D410	3	21080-3507035-00	C230	12
21080-3101312-00	D411	3	21080-3507035-00	C231	13
21080-3101313-00	D410	3	21080-3507036-00	C230	6
21080-3101313-00	D411	3	21080-3507036-00	C231	6
21080-3103061-00	D400	8	21080-3507037-00	C230	6
21080-3103068-00	D400	13	21080-3507037-00	C231	6
21080-3103068-00	D420	8	21080-3508046-00	C170	11
21080-3103079-00	D400	10	21080-3508071-00	C170	8
21080-3104016-00	D420	3	21080-3508073-00	C170	9
21080-3104020-00	D420	5	21080-3508075-10	C170	12
21080-3104020-01	D420	5	21080-3508214-20	C170	17
21080-3104020-02	D420	5	21080-3512010-00	C160	2
21080-3104032-00	D420	4	21080-3512016-00	C130	2
21080-3104079-00	D420	6	21080-3512115-00	C160	4
21080-3401120-01	D142	1	21080-3512117-00	C130	3
21080-3401120-02	D142	1	21080-3512120-00	C160	1

1	2	3	1	2	3
21080-3512122-00	C130	1	21080-8406132-00	M200	18
21080-3512128-00	C130	8	21080-8406176-01	M200	14
21080-3512132-00	C130	7	21080-8407134-00	M200	8
21080-3512141-00	C130	6	21083-1000100-00	A130	2
21080-3708010-06	K150	2	21083-1000100-00	A131	1
21080-3708010-07	K150	2	21083-1000100-31	A130	2
21080-3710410-01	B200	2	21083-1000100-31	A131	1
21080-3710410-02	B200	2	21083-1000100-32	A130	2
21080-3710410-03	B200	2	21083-1000100-32	A131	1
21080-3710410-04	B200	2	21083-1002046-00	A100	15
21080-3714615-00	K310	11	21083-1002046-00	A101	13
21080-3714615-01	K310	11	21083-1003020-10	A100	32
21080-3714615-02	K310	11	21083-1003020-12	A100	32
21080-3715044-00	K200	9	21083-1004015-00	A131	4
21080-3717010-00	K220	3	21083-1004015-02	A131	4
21080-3717010-00	K310	10	21083-1004015-03	A131	4
21080-3720010-10	K300	10	21083-1004015-04	A131	4
21080-3720780-00	K300	11	21083-1004015-31	A131	4
21080-3747010-02	K340	5	21083-1004015-32	A131	4
21080-3802826-00	B150	22	21083-1004029-00	A130	2
21080-3802826-00	B200	5	21083-1004029-00	A131	1
21080-5112090-00	Z102	2	21083-1130010-20	A310	2
21080-5208060-00	E200	14	21083-1130020-00	A310	1
21080-5208422-10	E200	6	21083-1701094-00	B210	4
21080-5301390-02	M145	4	21083-1701105-31	B220	9
21080-5303044-00	M195	9	21083-1701132-00	B220	4
21080-5402270-00	M120	19	21083-1701132-00	B221	3
21080-5402270-00	M145	8	21083-1701133-00	B230	1
21080-5402271-00	M120	20	21083-1701133-00	B232	1
21080-5402271-00	M145	9	21083-1701146-00	B230	9
21080-6102053-00	M170	4	21083-1701158-00	B230	3
21080-6102053-00	M300	16	21083-1701158-00	B232	3
21080-6102053-00	M390	6	21083-1701159-00	B230	16
21080-6104064-01	M370	5	21083-1701159-00	B231	1
21080-6104066-00	M370	4	21083-1701159-00	B232	16
21080-6105094-00	M320	3	21083-1701166-00	B230	7
21080-6105094-00	M325	22	21083-1701166-00	B231	7
21080-6105266-00	M395	11	21083-1701166-00	B232	7
21080-6105268-00	M120	18	21083-1701174-00	B230	5
21080-6105268-00	M320	16	21083-1701174-00	B231	5
21080-6105268-00	M325	19	21083-1701174-00	B232	5
21080-6105268-00	M395	12	21090-1005115-00	A120	10
21080-6302015-00	M390	12	21090-1307010-00	A600	18
21080-6308134-00	M390	18	21090-1307030-00	A620	5
21080-8101110-00	E120	8	21090-1601015-10	B150	14
21080-8101110-00	E140	7	21090-1601085-00	B140	5
21080-8109142-00	K200	13	21090-1601190-00	B150	18
21080-8109142-00	M421	4	21090-1601190-00	B151	18
21080-8201008-00	M180	14	21090-3708010-01	K150	2
21080-8201190-00	M180	13	21093-1701018-03	B150	10
21080-8403066-00	M260	12	21100-1001161-00	A145	14
21080-8403068-00	M260	14	21100-1001161-00	A146	14
21080-8403068-00	M410	17	21100-1001257-00	A011	17
21080-8403276-00	Z100	4	21100-1001257-00	A012	17

1	2	3	1	2	3
21100-1001257-00	K151	2	21100-1701080-00	B231	20
21100-1001259-00	C141	7	21100-1701080-00	B232	27
21100-1004015-00	A130	5	21100-1701098-00	B221	8
21100-1004015-02	A130	5	21100-1701105-00	B221	12
21100-1004015-04	A130	5	21100-1701112-10	B231	16
21100-1004015-31	A130	5	21100-1701127-10	B231	14
21100-1004015-32	A130	5	21100-1701131-10	B231	13
21100-1004020-00	A130	4	21100-1701133-00	B231	2
21100-1004020-01	A130	4	21100-1701146-00	B231	9
21100-1004020-02	A130	4	21100-1701146-00	B232	10
21100-1004045-00	A130	6	21100-1701158-00	B231	3
21100-1004045-01	A130	6	21100-1701164-00	B230	8
21100-1004045-02	A130	6	21100-1701164-00	B231	12
21100-1004062-00	A130	7	21100-1701164-00	B232	8
21100-1005058-00	A120	8	21100-1701175-00	B231	15
21100-1005058-03	A120	8	21100-1701175-10	B230	26
21100-1005058-04	A120	8	21100-1701175-10	B232	26
21100-1005065-00	A120	4	21100-1701200-00	B210	15
21100-1005065-00	A121	4	21100-1701200-01	B210	15
21100-1005076-00	A120	6	21100-1701205-00	B210	8
21100-1005076-00	A121	5	21100-1701250-00	B210	10
21100-1005115-00	A120	11	21100-1702036-00	B260	8
21100-1005115-00	A121	9	21100-1702046-00	B260	3
21100-1009010-30	A110	2	21100-1702098-00	B260	7
21100-1101176-00	A200	20	21100-1703024-00	B270	13
21100-1107892-01	A330	6	21100-1703028-00	B270	9
21100-1108019-00	A320	9	21100-1703054-10	B270	6
21100-1108157-00	A320	14	21100-1703069-00	B270	11
21100-1203021-12	A420	18	21100-1703071-00	B270	2
21100-1203021-12	A421	5	21100-1703072-00	B270	10
21100-1307027-00	A620	2	21100-1703073-10	B270	1
21100-1307027-01	A620	2	21100-1703148-00	B250	9
21100-1311094-00	A610	8	21100-1703148-00	B251	13
21100-1601120-00	B151	14	21100-1703188-00	B251	3
21100-1601121-00	B150	21	21100-1703367-00	B250	8
21100-1601121-00	B151	19	21100-1703367-00	B251	12
21100-1601180-01	B140	2	21100-2215012-00	B400	5
21100-1601200-00	B110	4	21100-2301034-00	B410	5
21100-1601211-00	B110	2	21100-2301034-01	B410	5
21100-1602048-00	B110	15	21100-2301034-12	B410	4
21100-1602048-00	C100	8	21100-2301034-12	B410	5
21100-1602050-00	B110	9	21100-2301035-00	B410	4
21100-1602050-00	C100	6	21100-2301035-01	B410	4
21100-1700021-00	B150	3	21100-2302017-00	B221	11
21100-1700021-00	B151	2	21100-2302030-10	B221	10
21100-1700050-00	B210	11	21100-2904054-00	D210	14
21100-1701015-12	B210	13	21100-2904055-00	D210	20
21100-1701030-00	B220	1	21100-2904192-00	D210	2
21100-1701030-00	B221	5	21100-2904192-01	D210	1
21100-1701043-00	B220	7	21100-2912652-00	D300	16
21100-1701043-00	B221	7	21100-2914046-00	D300	8
21100-1701043-01	B220	7	21100-2914047-00	D300	8
21100-1701043-01	B221	7	21100-2914054-00	D300	13
21100-1701080-00	B230	27	21100-2915450-00	D300	15

1	2	3	1	2	3
21100-3101301-00	D412	2	21100-3403082-00	D110	12
21100-3101302-00	D412	2	21100-3403182-00	D142	12
21100-3103065-00	D400	12	21100-3403183-00	D142	13
21100-3103065-00	D420	9	21100-3403185-00	D142	11
21100-3104014-00	D420	2	21100-3403188-00	D142	17
21100-3105042-00	Y100	2	21100-3403204-00	D100	16
21100-3401010-00	D150	3	21100-3403204-00	D101	15
21100-3401015-00	D160	10	21100-3403204-00	D102	16
21100-3401016-00	D160	3	21100-3414070-00	D120	9
21100-3401018-00	D150	17	21100-3501017-01	C210	15
21100-3401020-00	D160	2	21100-3501070-01	C200	2
21100-3401022-00	D160	1	21100-3501070-02	C200	2
21100-3401024-00	D150	20	21100-3501080-00	C210	5
21100-3401025-00	D150	21	21100-3501089-00	C210	
21100-3401026-00	D150	11	21100-3501155-00	C210	16
21100-3401036-00	D150	16	21100-3506085-00	C120	1
21100-3401044-00	D150	19	21100-3506085-00	C121	1
21100-3401048-00	D160	6	21100-3508039-00	C170	6
21100-3401053-00	D150	13	21100-3701634-00	K140	7
21100-3401057-00	D150	14	21100-3701637-00	K140	6
21100-3401066-10	D150	9	21100-3701638-00	K140	5
21100-3401068-00	D150	24	21100-3701686-00	A150	1
21100-3401070-00	D150	10	21100-3701686-00	K130	7
21100-3401071-00	D150	28	21100-3701686-00	K140	1
21100-3401075-00	D150	12	21100-3701686-00	K150	1
21100-3401089-00	D150	8	21100-3704217-00	K110	2
21100-3401092-10	D142	7	21100-3704324-00	D102	11
21100-3401104-00	D160	9	21100-3704324-00	K110	3
21100-3401104-01	D160	9	21100-3708010-00	K151	1
21100-3401116-00	D150	2	21100-3708010-02	K151	1
21100-3401134-00	D142	3	21100-3709315-00	K300	1
21100-3401165-10	D110	9	21100-3711225-00	K200	8
21100-3401165-11	D110	9	21100-3714300-00	K220	3
21100-3401165-12	D110	8	21100-3714300-00	K310	10
21100-3401223-00	D150	25	21100-3721010-00	K300	5
21100-3401224-00	D150	5	21100-3721010-01	K300	5
21100-3401225-00	D150	4	21100-3721010-03	K300	5
21100-3401225-01	D150	4	21100-3721020-03	K300	5
21100-3401268-00	D160	4	21100-3722105-00	K340	2
21100-3401269-00	D150	7	21100-3722107-00	K340	2
21100-3401270-00	D160	5	21100-3722110-00	K340	2
21100-3401272-00	D160	8	21100-3722115-00	K340	2
21100-3401274-00	D160	7	21100-3722120-00	K340	2
21100-3401276-00	D150	15	21100-3722125-00	K340	2
21100-3401286-00	D150	27	21100-3722130-00	K340	2
21100-3401302-00	D150	1	21100-3724308-00	M155	6
21100-3401304-00	D150	18	21100-3747210-20	K330	1
21100-3402136-00	D100	13	21100-3747210-20	K330	2
21100-3402136-00	D101	12	21100-3747210-20	K330	5
21100-3402136-00	D102	14	21100-3747210-23	K330	1
21100-3403044-00	D102	9	21100-3747210-23	K330	2
21100-3403061-00	D142	19	21100-3747210-23	K330	5
21100-3403062-00	D142	15	21100-3747210-30	K340	1
21100-3403080-00	D110	1	21100-3747310-01	K340	4

1	2	3	1	2	3
21100-3913200-00	Y100	5	21110-3705010-04	K120	5
21100-5007090-00	Z100	2	21110-3705410-10	K120	2
21100-5007090-00	Z101	1	21110-3705410-11	K120	2
21100-5007090-00	Z102	3	21110-3705422-00	K120	9
21100-5007091-00	Z100	3	21110-3706040-00	A100	23
21100-5007092-00	Z101	2	21110-3706040-01	A100	23
21100-5007096-00	Z100	1	21110-3706040-02	A100	23
21100-5007096-00	Z101	5	21110-3706042-00	A100	24
21100-5007096-00	Z102	1	21110-3707010-00	K120	1
21100-5007248-00	M140	1	21110-3707010-03	K120	1
21100-5007248-00	M145	3	21110-3707080-10	K400	4
21100-5007248-00	M150	4	21110-3707080-11	K400	4
21100-5101584-00	M220	1	21110-3707080-12	K400	4
21100-5208009-00	E200	10	21110-3707080-13	K400	4
21100-5208009-05	E200	10	21110-3708010-01	K151	1
21100-5208009-07	E200	10	21110-3724036-00	K400	3
21100-5208009-10	E200	10	21110-5607080-00	M160	11
21100-5208458-00	E200	8	21110-8101195-10	E150	8
21100-5303062-00	M195	15	21110-8101482-00	M400	6
21100-6104192-01	M370	2	21110-8101482-00	M410	1
21100-6107032-10	M390	14	21114-1000260-50	A001	1
21100-6810054-00	M110	7	21114-1000260-80	A001	1
21100-8202010-10	M180	19	21114-1003260-00	A100	1
21100-8202011-10	M180	19	21114-1003274-00	A100	20
21100-8202043-10	M180	17	21114-1008043-00	A010	8
21100-8204096-00	M180	2	21114-1008050-00	A410	8
21100-8402214-00	M200	10	21114-1008080-00	A420	4
21101-1203008-10	A420	3	21114-1008082-00	A400	7
21103-1103010-01	A200	1	21114-1148038-00	A310	7
21103-1103010-02	A200	1	21114-1148039-00	A310	8
21103-1164087-10	A220	2	21114-1411020-40	K100	1
21110-1001074-10	A010	7	21114-1411020-40	K100	1
21110-1003284-00	A100	26	21114-1411020-41	K100	1
21110-1003286-00	A100	25	21114-1411020-42	K100	1
21110-1003288-14	A100	28	21120-1001371-00	A141	22
21110-1006010-00	A150	13	21120-1003265-00	A101	3
21110-1008014-40	A400	1	21120-1003271-01	A101	2
21110-1008015-20	A400	5	21120-1003290-00	A101	18
21110-1008044-00	A400	2	21120-1003326-00	A101	1
21110-1008078-00	A400	10	21120-1003346-00	A101	8
21110-1008600-00	A410	3	21120-1003348-00	A101	9
21110-1008600-02	A410	3	21120-1003349-00	A101	10
21110-1008650-00	A410	1	21120-1004081-00	A132	5
21110-1008650-01	A410	1	21120-1004081-01	A132	5
21110-1014058-10	A500	16	21120-1004081-02	A132	5
21110-1014278-10	A100	2	21120-1005058-03	A121	6
21110-1144026-00	A141	8	21120-1005058-04	A121	6
21110-1144056-02	A230	4	21120-1005157-00	A110	7
21110-1144056-05	A230	9	21120-1006014-00	A151	1
21110-1601015-10	B151	11	21120-1006015-00	A151	10
21110-1601085-00	B140	5	21120-1006058-00	A141	5
21110-3705010-01	K120	5	21120-1006086-00	A101	20
21110-3705010-02	K120	5	21120-1006148-00	A141	11
21110-3705010-03	K120	5	21120-1006162-00	A141	10

1	2	3	1	2	3
21120-1006216-00	A141	12	21120-1109080-04	A303	4
21120-1007010-01	A151	12	21120-1109080-06	A302	4
21120-1007010-02	A151	12	21120-1109080-06	A303	4
21120-1007010-03	A151	12	21120-1109112-00	A501	1
21120-1007012-01	A151	8	21120-1109244-00	A302	2
21120-1007012-02	A151	8	21120-1109244-00	A303	2
21120-1007012-03	A151	8	21120-1109249-01	A300	5
21120-1007020-00	A151	4	21120-1148010-12	A310	9
21120-1007020-01	A151	4	21120-1148080-01	A310	5
21120-1007020-02	A151	4	21120-1148080-03	A310	5
21120-1007020-03	A151	4	21120-1148110-02	A330	1
21120-1007022-00	A151	5	21120-1148176-02	A330	4
21120-1007025-00	A151	3	21120-1148200-00	A330	5
21120-1007026-02	A151	6	21120-1148200-31	A330	5
21120-1007026-03	A151	6	21120-1148300-01	A330	3
21120-1007028-00	A151	2	21120-1148300-02	A330	3
21120-1007032-20	A151	7	21120-1148300-03	A330	3
21120-1007032-22	A151	7	21120-1148300-04	A330	3
21120-1007300-01	A151	11	21120-1148300-05	A330	3
21120-1007300-02	A151	11	21120-1148376-02	A330	2
21120-1008104-00	A101	17	21120-1307015-00	A620	1
21120-1008104-01	A101	17	21120-1601130-00	B140	6
21120-1008600-00	A411	7	21120-1701105-21	B220	10
21120-1008636-00	A410	4	21120-1701112-01	B232	20
21120-1008636-00	A411	8	21120-1701117-00	B232	19
21120-1008638-00	A410	5	21120-1701127-01	B232	18
21120-1008638-00	A411	9	21120-1701131-01	B232	13
21120-1008658-00	A410	2	21120-3101015-02	D411	4
21120-1008658-00	A411	2	21120-3101015-21	D411	4
21120-1008658-01	A411	2	21120-3101040-10	D412	4
21120-1009045-00	A501	7	21120-3101082-00	C200	8
21120-1009078-00	A501	25	21120-3101082-00	C220	9
21120-1011010-01	A500	6	21120-3101303-00	D412	1
21120-1011010-01	A501	13	21120-3101304-00	D412	1
21120-1011052-01	A510	4	21120-3101306-00	D412	1
21120-1011061-00	A510	8	21120-3101307-00	D412	1
21120-1011257-00	A500	12	21120-3101308-00	D412	1
21120-1011257-00	A501	14	21120-3101309-00	D412	1
21120-1014056-00	A501	24	21120-3101310-00	D412	1
21120-1014059-10	A500	14	21120-3101311-00	D412	1
21120-1014059-10	A501	15	21120-3101312-00	D412	1
21120-1014213-00	A501	26	21120-3101313-00	D412	1
21120-1014231-10	A501	20	21120-3102010-00	D411	6
21120-1014240-00	A501	2	21120-3102010-01	D411	6
21120-1104092-00	A210	4	21120-3102020-00	D411	7
21120-1104252-00	A210	7	21120-3501070-00	C200	2
21120-1104252-00	A230	3	21120-3501070-01	C200	2
21120-1104252-03	A210	7	21120-3501070-02	C200	2
21120-1104252-03	A230	3	21120-3501146-00	C200	1
21120-1109080-00	A302	4	21120-3501147-00	C200	1
21120-1109080-02	A302	4	21120-3501155-00	C210	16
21120-1109080-02	A303	4	21120-3705010-10	K121	3
21120-1109080-03	A302	4	21120-3706040-00	A101	4
21120-1109080-03	A303	4	21120-3706040-01	A101	4



1	2	3	1	2	3
21120-3706040-04	A101	4	21140-5325388-00	E130	17
21120-3707010-00	K121	4	21140-5325388-00	K100	4
21120-3707010-01	K121	4	21140-5325388-00	M155	7
21120-3847010-00	A500	9	21140-5325388-00	M190	10
21120-3847010-00	A501	10	21140-5325388-00	M191	15
21120-3847010-04	A500	9	21140-5325388-00	M430	8
21120-3847010-04	A501	10	21150-1010076-00	A500	26
21120-3851010-00	A600	10	21150-1010076-00	A501	30
21120-3851010-05	A600	10	21150-1010077-00	A510	13
21120-3855020-01	A100	34	21150-3710200-00	K200	10
21120-3855020-01	A101	22	21150-3710200-01	K200	10
21120-3855020-02	A100	34	21150-3828210-00	K300	6
21120-3855020-02	A101	22	21150-3828210-02	K300	6
21120-3855020-03	A100	34	21150-3828210-03	K300	6
21120-3855020-03	A101	22	21210-1804043-00	B110	10
21120-5607136-00	M160	8	21210-1804043-00	C100	4
21120-6313051-00	E310	5	21210-2215082-00	B400	12
21124-1003260-00	A101	16	21210-2215084-00	B400	13
21124-1006148-00	A141	18	21210-2904194-00	A145	4
21124-1006162-00	A141	17	21210-2904194-00	A146	5
21124-1006209-00	A141	13	21212-1108024-00	A320	7
21124-1006218-00	A141	9	21212-3703110-00	K130	8
21124-1006226-00	A141	6	21213-1004020-00	A131	3
21124-1008089-00	A421	12	21213-1004020-01	A131	3
21124-1008089-01	A421	12	21213-1004020-02	A131	3
21124-1009080-00	A501	6	21213-1004022-00	A130	1
21124-1014058-00	A501	4	21213-1004067-00	A130	8
21124-1014164-00	A501	19	21213-1203073-00	A430	14
21124-1014166-00	A501	18	21214-1104116-00	A210	5
21126-1005030-00	A121	8	21214-1104136-00	A210	1
21126-1005317-00	A121	7	21214-1104142-00	A210	18
21126-1006040-00	A141	21	21230-1041056-10	A145	7
21126-1006135-00	A141	19	21230-1041056-10	A146	8
21126-1006238-00	A141	20	21230-1041065-10	A145	9
21126-1307010-00	A600	18	21230-1041065-10	A146	10
21126-1307040-00	A620	3	21230-1041067-00	A145	10
21126-1307040-01	A620	3	21230-1041067-00	A146	11
21130-1601130-00	B140	6	21230-1041208-00	A145	6
21130-3708010-00	K150	2	21230-1041208-00	A146	7
21140-3403041-00	D142	16	21230-1108163-00	A320	15
21140-3710604-00	K310	16	21230-1302060-00	A600	7
21140-3710619-01	K310	17	21230-1413130-00	D200	5
21140-3710619-04	K310	17	21230-1413130-01	D200	5
21140-3747710-00	K340	6	21230-1413130-02	D200	5
21140-5303056-00	M195	17	21230-1413130-03	D200	5
21140-5303058-00	M195	16	21230-1701326-00	B210	14
21140-5303228-01	M195	12	21230-1703181-00	B250	23
21140-5325378-00			21230-1703360-00	B250	22
21140-5325378-00	M195	14	21230-1703360-01	B250	22
21140-5325388-00			21230-3401085-00	D100	7
21140-5325388-00	D100	21	21230-3401085-00	D101	7
21140-5325388-00	D101	20	21230-3401138-00	D100	6
21140-5325388-00	D102	22	21230-3401138-00	D101	6
21140-5325388-00			21230-3403009-00	D142	18

1	2	3	1	2	3
21230-3508012-00	C170	5	21700-8120256-00	E181	1
21230-3510050-00	C110	2	21700-8407134-00	M200	8
21230-3703095-00	K130	9	21703-1601085-10	B140	8
21230-3703109-10	K130	1	21703-1601130-10	B140	7
21230-3709320-00	K300	1	21703-1701033-00	B220	2
21230-3709330-00	K300	3	21703-1701033-00	B221	1
21230-3710138-00	K300	9	21703-1701033-01	B220	2
21230-3710230-00	K300	8	21703-1701033-01	B221	1
21230-3710230-00	K320	3	21703-1701033-02	B220	2
21230-3711217-00	K200	7	21703-1701033-02	B221	1
21230-3716225-00	K230	3			
21230-3725100-00	K310	7			
21230-3725100-01	K310	7			
21230-3725200-00	K310	6			
21230-3725200-01	K310	6			
21230-3725400-00	K310	8			
21230-3725400-01	K310	8			
21230-3840010-01	K311	3			
21230-3840010-02	K311	3			
21230-3840010-03	K311	3			
21230-5208060-00	E200	14			
21230-5208060-01	E200	14			
21230-5303038-00	M191	12			
21230-5325128-00	M190	6			
21230-5325128-00	M191	6			
21230-5402172-00	M170	2			
21230-6105204-00	M395	5			
21230-6105222-00	M395	6			
21230-6105420-00	M330	1			
21230-6105420-00	M395	8			
21230-6205162-00	M325	11			
21230-6302332-00	E140	13			
21230-6302332-00	M135	11			
21230-6302332-00	M170	9			
21230-6302334-00	M150	1			
21230-6302334-00	M160	13			
21230-6824176-00	M120	12			
21230-8101074-00	E170	7			
21230-8118022-00	E140	10			
21230-8118022-01	E140	10			
21230-8118036-00	E140	2			
21230-8118037-00	E140	8			
21230-8118096-00	E140	6			
21230-8118097-00	E140	9			
21230-8217136-00	M135	5			
21230-8407138-00	M200	20			
21700-3538434-00	C141	11			
21700-3701010-10	K140	3			
21700-3701010-11	K140	3			
21700-3722140-00	K340	3			
21700-3722140-01	K340	3			
21700-3722150-00	K340	3			
21700-3722150-01	K340	3			
21700-8120228-00	E181	6			

# **АВТОМОБИЛЬ LADA KALINA - 1119 Sport**

## СОДЕРЖАНИЕ

Модификации и комплектации автомобилей . . . . .	3
Комплектации двигателей для автомобилей LADA KALINA - 1119 Sport . . . . .	4
Перечень иллюстраций. . . . .	5
Иллюстрации и перечень деталей и сборочных единиц: . . . . .	10
Двигатель . . . . .	A
Трансмиссия . . . . .	B
Тормозная система . . . . .	C
Управление рулевое, подвеска и колеса . . . . .	D
Устройства вспомогательные. . . . .	E
Электрооборудование. . . . .	K
Кузов. . . . .	M
Инструмент. . . . .	Y
Заглушки. . . . .	Z
Таблицы:	
Таблицы нормалей. . . . .	N
Арматура жгутов проводов. . . . .	АП
Сальники . . . . .	S
Подшипники . . . . .	AB
Номерной указатель . . . . .	.УН

## МОДИФИКАЦИИ И КОМПЛЕКТАЦИИ АВТОМОБИЛЕЙ

Модель	Модификация	Тип кузова	Комплектация	Код исполнения	Исполнение	Нормы токсичности	Примечание
1119	11194	хетчбек	75	33	люкс	Е-3	- комплектация для внутреннего рынка с АБС
			76				- комплектация для внутреннего рынка с климатической установкой и АБС
	470		- комплектация для внутреннего рынка				
	474		- комплектация для внутреннего рынка с климатической установкой				

## КОМПЛЕКТАЦИИ ДВИГАТЕЛЕЙ ДЛЯ АВТОМОБИЛЕЙ LADA KALINA Sport

Модификация автомобиля	Комплектация автомобиля	Исполнение	Комплектация двигателя для зап. частей	Тип двигателя	Рабочий объём, л	Нормы токсичности	Контроллер
11194	75	33	11194-1000260-00	16-клапанный	1,4	Е-3	11194-1411020-00
	76		11194-1000260-03				
11196	470	33	11194-1000260-70	16-клапанный	1,6	Е-3	11196-14110020-00
	474		11194-1000260-74				

## ПЕРЕЧЕНЬ ИЛЛЮСТРАЦИЙ

Наименование иллюстрации	Индекс	Варианты
1	2	3
<b>А. Двигатель</b>		
<b>А0. Двигатель в сборе</b>		
Двигатель	A001	
Подвеска двигателя	A010	
Подвеска двигателя	A011	
Подвеска двигателя	A012	76,474
<b>А1. Основные элементы двигателя</b>		
Блок цилиндров и головка блока	A100	
Картер масляный и крышки блока	A110	
Вал коленчатый и маховик	A120	
Вал коленчатый и маховик	A121	
Шатуны и поршни	A130	
Шатуны и поршни	A131	
Привод вала распределительного	A140	
Привод вспомогательных агрегатов	A145	
Привод вспомогательных агрегатов	A146	76,474
Механизм газораспределительный	A150	
<b>А2. Система подачи топлива</b>		
Бак топливный	A200	
Трубопроводы топливные	A210	
Система улавливания паров бензина	A220	
Рампа и форсунки	A230	
<b>А3. Система питания</b>		
Установка фильтра воздушного	A300	
Фильтр воздушный	A301	
Система подачи воздуха	A310	
Привод акселератора	A320	
Патрубок дроссельный	A330	
<b>А4. Система выпуска отработавших газов</b>		
Труба впускная	A400	
Модуль впуска	A410	
Труба приемная с нейтрализатором	A420	
<b>А5. Система смазки</b>		
Система смазки и вентиляции	A500	
Насос масляный	A510	
<b>А6. Система охлаждения</b>		
Система охлаждения	A600	
Радиатор и бачок расширительный	A610	
Насос водяной	A620	
<b>В. Трансмиссия</b>		
<b>В1. Сцепление</b>		
Привод сцепления	B110	
Сцепление	B140	
Сцепление	B141	
Картер сцепления	B150	

1	2	3
<b>B2. Коробка передач</b>		
Коробка передач	B200	
Картер коробки передач	B210	
Валы коробки передач	B220	
Валы коробки передач	B221	
Шестерни коробки передач	B230	
Шестерни коробки передач	B231	
Привод переключения передач	B250	
Тяга реактивная	B251	
Механизм выбора и переключения передач	B260	
Механизм выбора передач	B270	
<b>B4. Привод колес</b>		
Привод передних колес	B400	
Дифференциал	B410	
<b>C. Тормозная система</b>		
<b>C1. Привод тормозов</b>		
Педаль тормоза	C100	
Элементы привода тормозов	C110	
Привод гидротормозов	C120	
Привод гидротормозов	C121	
Привод регулятора давления	C131	
Гидроагрегат ABS и датчики скорости колес	C140	
Цилиндр колесный заднего тормоза	C150	
Регулятор давления тормозов	C161	
Привод стояночного тормоза	C170	
Привод стояночного тормоза	C171	
<b>C2. Тормозные механизмы</b>		
Тормоза передние	C200	
Тормоза передние	C201	
Элементы передних тормозов	C210	
Тормоза задние в сборе	C220	
Тормоза задние в сборе	C221	
Тормоза задние	C230	
<b>D. Управление рулевое, подвеска и колеса</b>		
<b>D1. Управление рулевое</b>		
Колонка рулевая	D100	
Механизм рулевой	D110	
Привод рулевой	D120	
Элементы рулевого механизма	D150	
Картер рулевого механизма	D160	
<b>D2. Подвеска передняя</b>		
Элементы передней подвески	D200	
Элементы передней подвески	D201	
Рычаги передней подвески	D210	
Стабилизатор поперечной устойчивости	D220	
Стойки телескопические передней подвески	D230	~
Стойки телескопические передней подвески	D231	~
Стойки телескопические передней подвески	D232	



1	2	3
<b>D3. Подвеска задняя</b>		
Подвеска задняя	D300	
Подвеска задняя	D301	
Рычаги задней подвески с тормозами	D310	
<b>D4. Колеса</b>		
Кулаки поворотные и ступицы	D400	
Колеса	D410	
Ступицы задних колес	D420	
<b>Е. Устройства вспомогательные</b>		
<b>Е1. Климатическая установка</b>		
Система вентиляции и отопления	E100	
Система вентиляции и отопления	E101	76,474
Отопитель с управлением и шлангами	E110	
Отопитель с управлением и шлангами	E111	76,474
Воздухопроводы обогрева стекол	E120	
Сопла вентиляции кузова	E130	
Вентилятор климатической установки	E140	
Щиток водоотражательный	E150	
Дефлекторы вытяжной вентиляции	E160	
Радиатор отопителя	E170	
Система кондиционирования	E181	76,474
<b>Е2. Омыватели</b>		
Омыватели	E200	
<b>Е3. Стеклоочистители</b>		
Стеклоочиститель передний	E300	
Стеклоочиститель задний	E310	
<b>К. Электрооборудование</b>		
<b>К1. Электрооборудование двигателя</b>		
Контроллер системы управления двигателем	K100	
Выключатель зажигания	K110	
Модуль и свечи зажигания	K120	
Установка батареи аккумуляторной	K130	
Установка генератора	K140	
Стартер	K150	
<b>К2. Система освещения</b>		
Освещение переднее	K200	
Освещение салона	K220	
Приборы световые задние	K230	
<b>К3. Сигналы, приборы, реле</b>		
Сигналы	K300	
Приборы и подсветка	K310	
Блоки электронные	K311	
Выключатели	K320	
Реле системы впрыска	K330	
Реле монтажного блока	K340	
Модуль двери водителя и переключатели стеклоподъемников	K350	

1	2	3
<b>К4. Жгуты проводов</b>		
Жгуты проводов моторного отсека	К400	
Жгуты проводов салона	К410	
<b>М. Кузов</b>		
<b>М0. Кузов в сборе</b>		
Кузов	М001	
<b>М1. Интерьер салона</b>		
Сиденья передние	М100	
Механизм установки передних сидений	М110	
Сиденье заднее	М120	
Ремни безопасности	М135	
Шумоизоляция салона	М140	
Шумоизоляция моторного отсека	М145	
Коврики	М150	
Облицовка туннеля пола	М155	
Обивка крыши, задка и полка багажника	М160	
Обивка боковины	М170	
Принадлежности салона	М180	
Панель приборов	М190	
Панель приборов	М191	
Поперечина и кронштейны панели приборов	М192	
Ящик вещевой	М195	
<b>М2. Каркас и панели кузова</b>		
Капот	М200	
Пол передний	М210	
Пол задний	М220	
Каркас заднего пола	М230	
Каркас передка	М240	
Каркас боковины и задка	М250	
Панели кузова	М260	
<b>М3. Двери и окна</b>		
Двери передние	М300	
Навеска боковых дверей	М305	
Двери задние	М310	
Замки передних дверей	М320	
Замки задних дверей	М325	
Ручки передних дверей	М330	
Ручки задних дверей	М335	
Окна передних дверей	М340	
Окна задних дверей	М350	
Стеклоподъемники передних дверей	М360	
Стеклоподъемники задних дверей	М370	
Стеклоподъемники задних дверей	М371	
Окна	М380	
Дверь задка	М390	
Замок и фиксатор двери задка	М395	
<b>М4. Элементы облицовочные</b>		
Бампер передний	М400	
Бампер задний	М410	
Брызговики и щитки передних колес	М420	
Обтекатели порога	М430	

1	2	3
Накладки облицовочные ветрового окна	M440	
Орнаменты и накладки облицовочные	M450	
<b>Y. Инструмент</b>		
<b>Y1. Инструмент шоферский</b>		
Инструмент шоферский	Y100	
<b>Z. Заглушки</b>		
Схема установки заглушек	Z100	
Схема установки заглушек	Z101	
Схема установки заглушек	Z102	

# ИЛЛЮСТРАЦИИ И ПЕРЕЧНИ ДЕТАЛЕЙ И СБОРОЧНЫХ ЕДИНИЦ

# Двигатель

A001

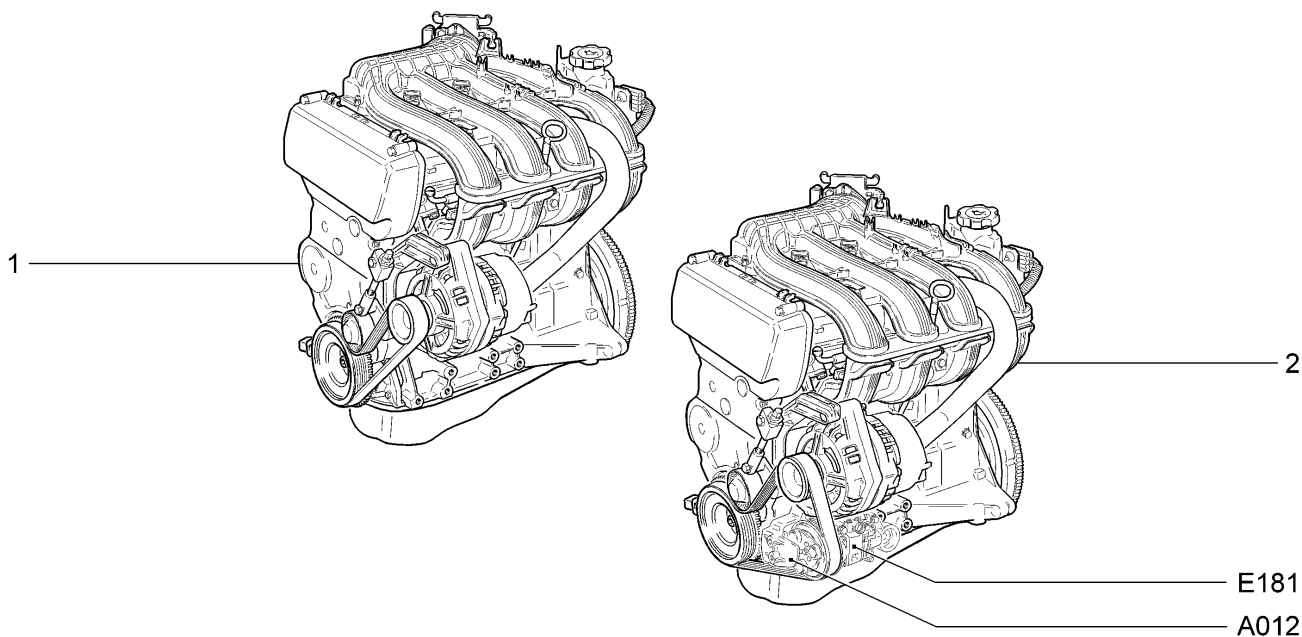

11194-33(01)		11196-33(02)					
№ поз.	№ извещ. об изменении	Дата выпуска изв.	Вкл. в з/ч	Номер детали, варианты	Применяемость	Кол.	Наименование
1			+	11194-1000260-00	(01-75)	1	Двигатель в сборе (1,4л)
1				21126-1000260-70	(02-470)	1	Двигатель в сборе (1,6л)
2				11194-1000260-03	(01-76)	1	Двигатель в сборе (без компрессора)(1,4л)
2				21126-1000260-74	(02-474)	1	Двигатель в сборе (без компрессора)(1,6л)

## Подвеска двигателя

A010

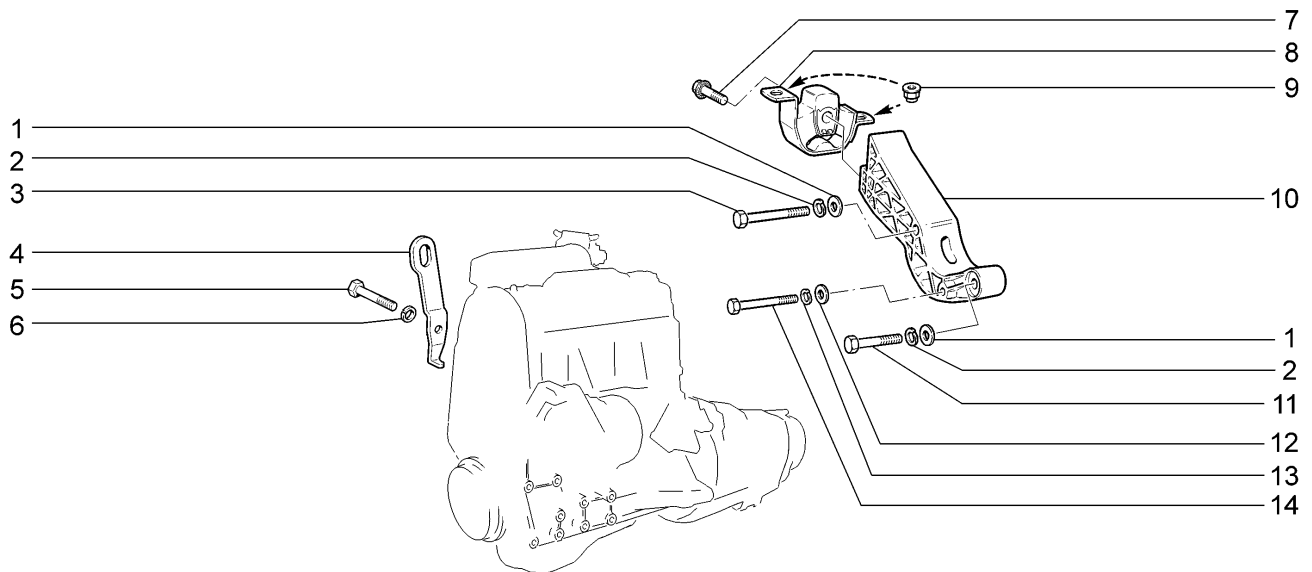

11194-33

11196-33

№ поз.	№ извещ. об изменении	Дата выпуска изв.	Вкл. в з/ч	Номер детали, варианты	Применяемость	Кол.	Наименование
1			+	00001-0005200-01		2	Шайба 12
2			+	00001-0005170-70		2	Шайба 12 пружинная
3			+	00001-0055415-21		1	Болт М12х1,25х90
4				11194-1001074-00		1	Рым для подъема двигателя передний
5			+	00001-0005166-70		1	Шайба 8 пружинная
6			+	00001-0060436-21		1	Болт М8х25
7			+	11180-1001488-00		1	Болт крепления задней опоры
8			+	11180-1001033-00 ~		1	Опора подвески двигателя задняя в сборе
8			+	11180-1001033-01 ~		1	Опора подвески двигателя задняя в сборе
9			+	11180-1001257-00		2	Гайка крепления опоры двигателя
10			+	11180-1001032-00		1	Кронштейн задней подвески
11			+	00001-0055412-21		1	Болт М12х1,25х70
12			+	00001-0026386-01		1	Шайба 10
13			+	00001-0005168-70		1	Шайба 10 пружинная
14			+	00001-0059716-21		1	Болт М10х1,25х90

## Подвеска двигателя

A011

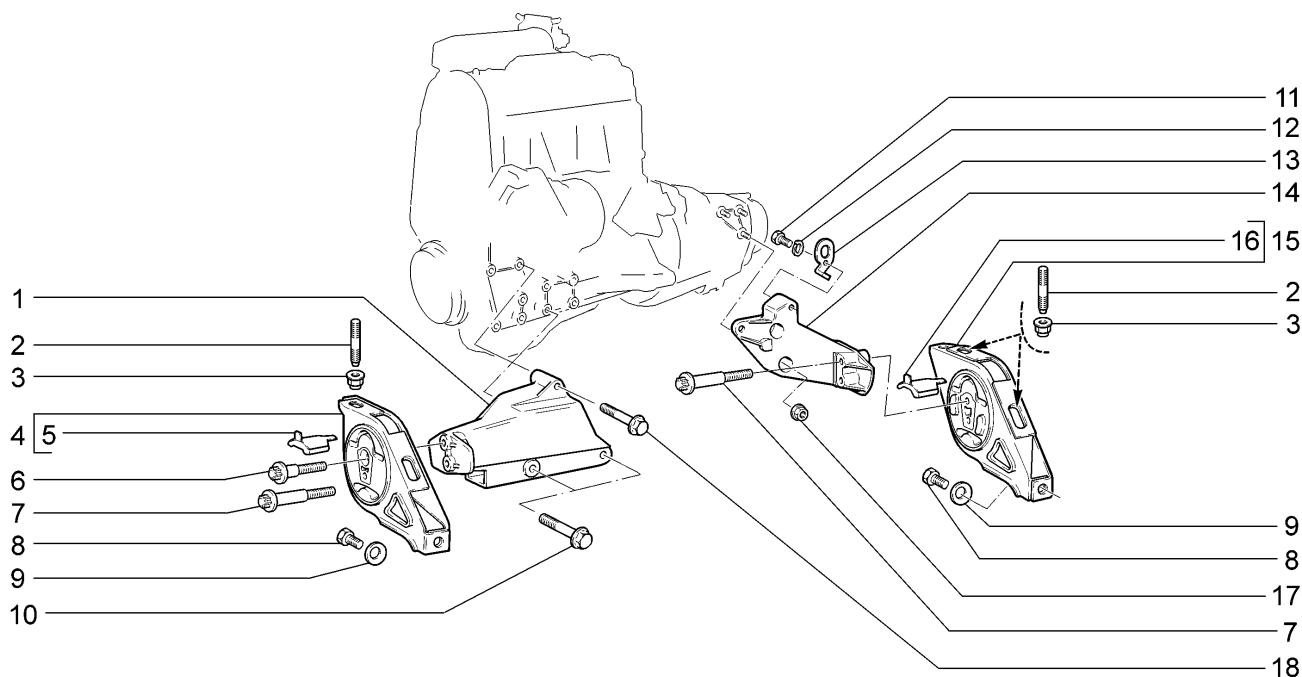

11194-33		11196-33					
№ поз.	№ извещ. об изменении	Дата выпуска изв.	Вкл. в з/ч	Номер детали, варианты	Применяемость	Кол.	Наименование
1			+	11180-1001157-00		1	Кронштейн правой опоры подвески двигателя
2			+	11180-1001101-00		4	Шпилька крепления подвески
3			+	11180-1001257-00		4	Гайка крепления опоры двигателя
4			+	11180-1001089-00 ~ !		1	Опора подвески двигателя правая в сборе
4			+	11180-1001089-01 ~ !!		1	Опора подвески двигателя правая в сборе
5			+	11180-1001094-00 !		1	Ограничитель правой опоры подвески двигателя
5				11180-1001094-01 !!		1	Ограничитель правой опоры подвески двигателя
6				11180-1001492-00		1	Болт крепления правой опоры подвески двигателя верхний
7			+	11180-1001493-00		3	Болт крепления опоры подвески двигателя
8			+	00001-0059705-21		2	Болт М10х1,25х20
9			+	00001-0011983-73		2	Шайба 10 пружинная коническая
10			+	11180-1001499-00		2	Болт нижний
11			+	00001-0060434-21		1	Болт М8х20
12			+	00001-0005166-70		1	Шайба 8 пружинная
13			+	21080-1001076-00		1	Рым задний
14			+	11180-1001231-00		1	Кронштейн левой опоры подвески
15			+	11180-1001045-00 ~ !!!		1	Опора подвески двигателя левая в сборе

Подвеска двигателя

A011

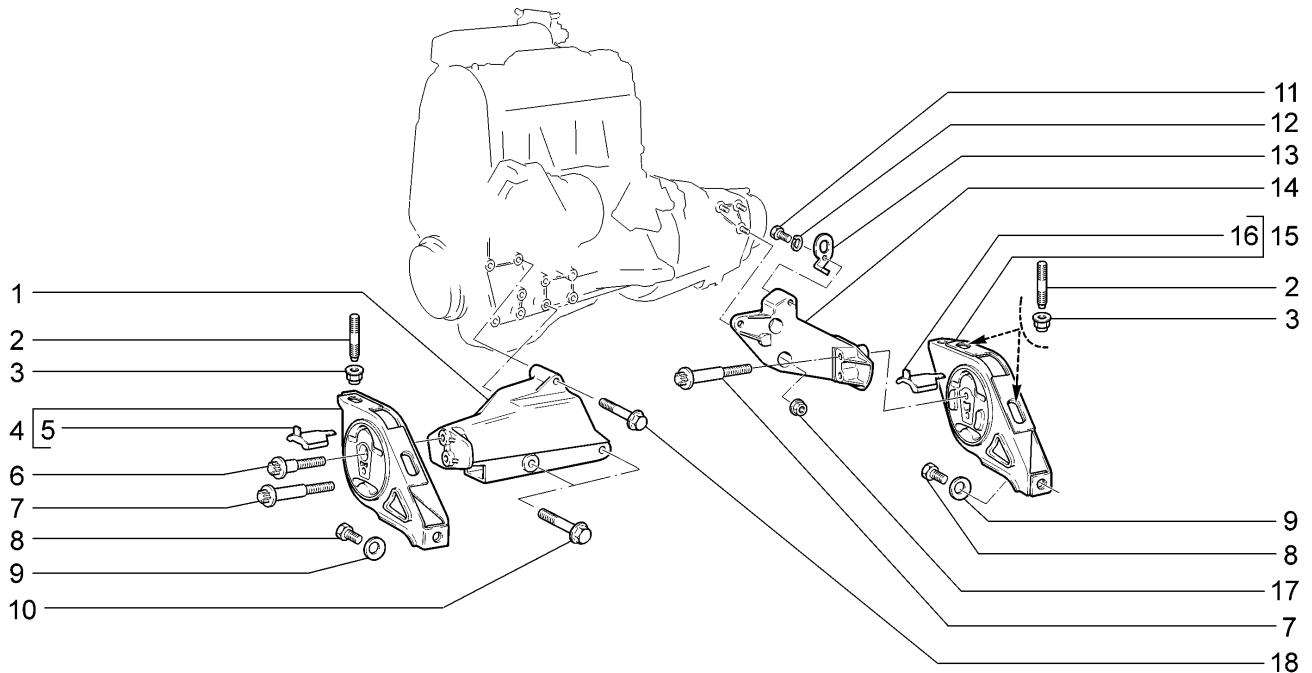

11194-33		11196-33					
№ поз.	№ извещ. об изменении	Дата выпуска изв.	Вкл. в з/ч	Номер детали, варианты	Применяемость	Кол.	Наименование
15			+	11180-1001045-01 ~ !!!!		1	Опора подвески двигателя левая в сборе
16			+	11180-1001145-00 !!!		1	Ограничитель левой опоры подвески двигателя
16				11180-1001145-01 !!!!		1	Ограничитель левой опоры подвески двигателя
17				21100-1001257-00		3	Гайка М10х1,25
18			+	11180-1001498-00		1	Болт верхний
11180-1001089-00 ! 11180-1001094-00							
11180-1001089-01 !! 11180-1001094-01							
11180-1001045-00 !!! 11180-1001145-00							
11180-1001045-01 !!!! 11180-10010145-01							



# Подвеска двигателя (76,474)

A012

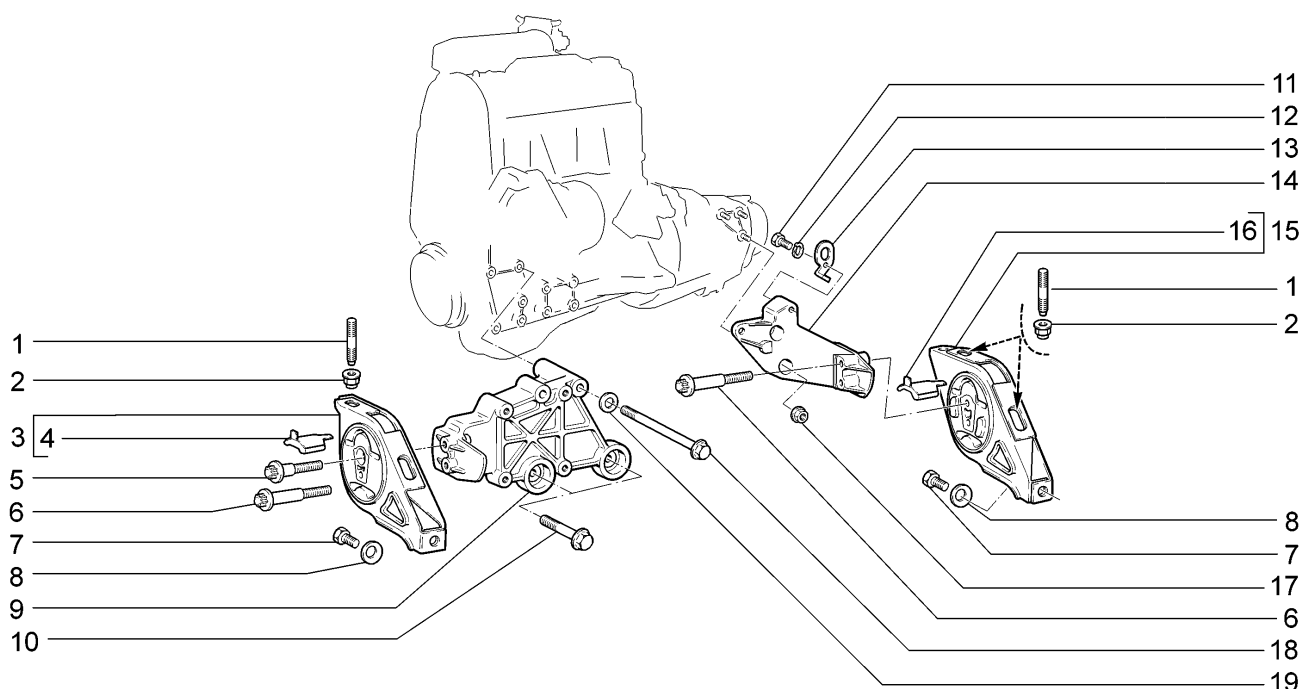

11194-33		11196-33					
№ поз.	№ извещ. об изменении	Дата выпуска изв.	Вкл. в з/ч	Номер детали, варианты	Применяемость	Кол.	Наименование
1			+	11180-1001101-00		4	Шпилька крепления подвески
2			+	11180-1001257-00		4	Гайка крепления опоры двигателя
3			+	11180-1001089-00 ~ !		1	Опора подвески двигателя правая в сборе
3			+	11180-1001089-01 ~ !!		1	Опора подвески двигателя правая в сборе
4			+	11180-1001094-00 !		1	Ограничитель правой опоры подвески двигателя
4				11180-1001094-01 !!		1	Ограничитель правой опоры подвески двигателя
5				11180-1001492-00		1	Болт крепления правой опоры подвески двигателя верхний
6			+	11180-1001493-00		3	Болт крепления опоры подвески двигателя
7			+	00001-0059705-21		2	Болт М10х1,25х20
8			+	00001-0011983-73		2	Шайба 10 пружинная коническая
9			+	11180-1001157-20		1	Кронштейн правой опоры подвески двигателя
10			+	11180-1001498-00		2	Болт
11			+	00001-0060434-21		1	Болт М8х20
12			+	00001-0005166-70		1	Шайба 8 пружинная
13			+	21080-1001076-00		1	Рым задний
14			+	11180-1001231-00		1	Кронштейн левой опоры подвески
15			+	11180-1001045-00 ~ !!!		1	Опора подвески двигателя левая в сборе

Подвеска двигателя (76,474)

A012

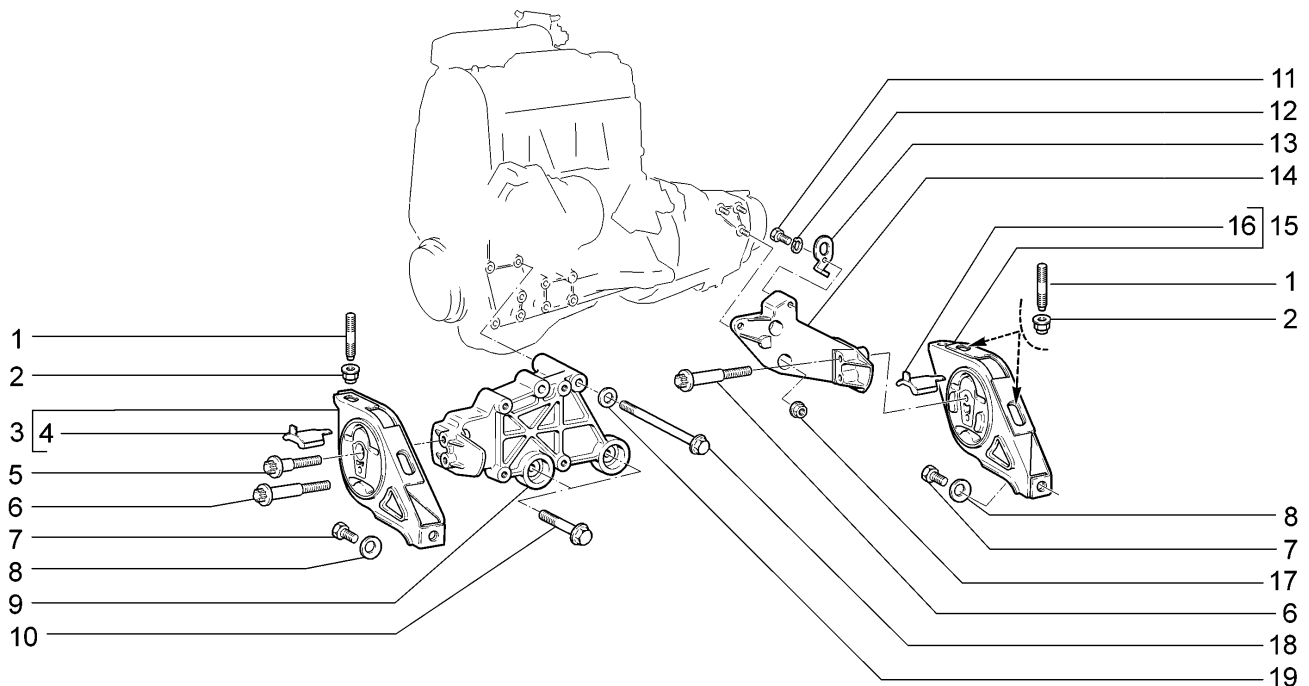

11194-33		11196-33					
№ поз.	№ извещ. об изменении	Дата выпуска изв.	Вкл. в з/ч	Номер детали, варианты	Применяемость	Кол.	Наименование
15			+	11180-1001045-01 ~ !!!!		1	Опора подвески двигателя левая в сборе
16			+	11180-1001145-00 !!!		1	Ограничитель левой опоры подвески двигателя
16				11180-1001145-01 !!!!		1	Ограничитель левой опоры подвески двигателя
17				21100-1001257-00		3	Гайка М10х1,25
18			+	11180-1001499-24		2	Болт
19			+	00001-0026467-01		2	Шайба 8
11180-1001089-00 ! 11180-1001094-00							
11180-1001089-01 !! 11180-1001094-01							
11180-1001045-00 !!! 11180-1001145-00							
11180-1001045-01 !!!! 11180-10010145-01							

Блок цилиндров и головка блока

A100

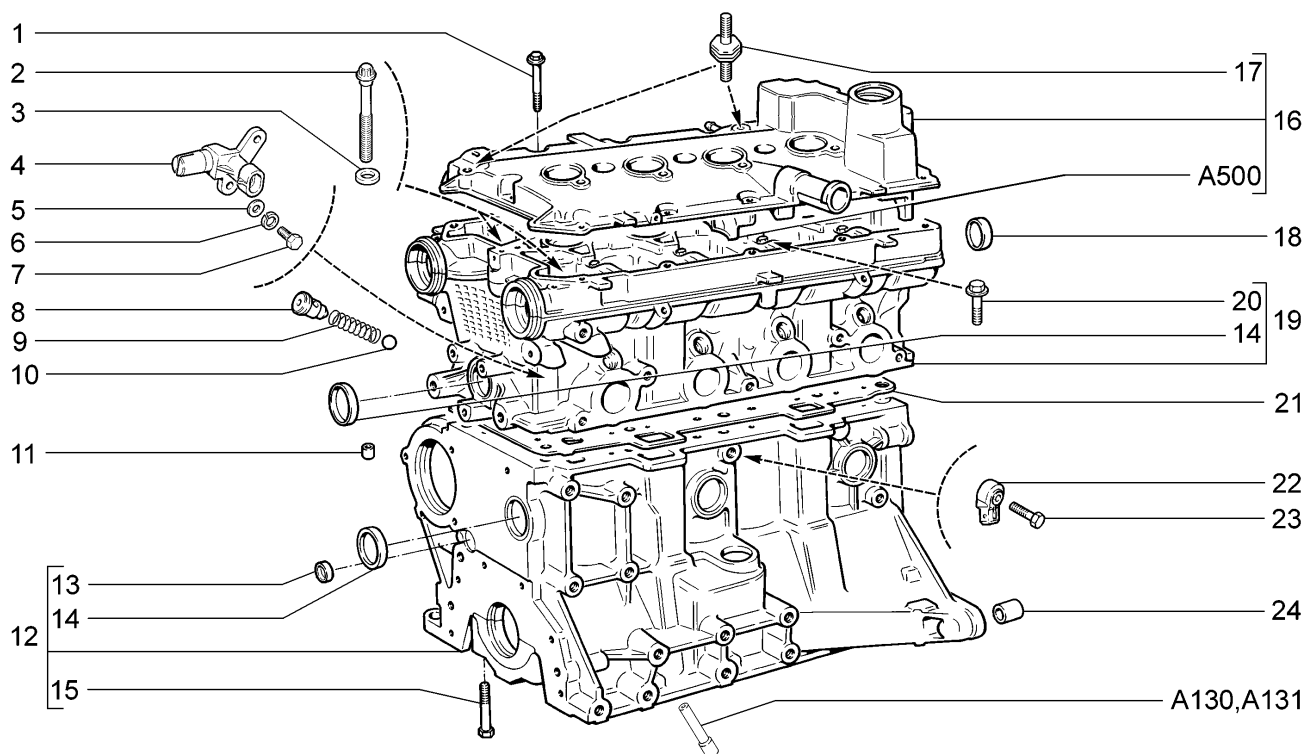

11194-33(01) 11196-33(02)

№ поз.	№ извещ. об изменении	Дата выпуска изв.	Вкл. в з/ч	Номер детали, варианты	Применяемость	Кол.	Наименование
1			+	21120-1003326-00		15	Болт М6х53
2			+	21120-1003271-01		10	Болт М10х1,25х98
3			+	21120-1003265-00		10	Шайба
4			+	21120-3706040-00 ~		1	Датчик фаз
4			+	21120-3706040-01 ~		1	Датчик фаз
4			+	21120-3706040-04 ~		1	Датчик фаз
5			+	00001-0005194-01		2	Шайба 6
6			+	00001-0005164-70		2	Шайба 6 пружинная
7			+	00001-0009022-21		2	Болт М6х16
8			+	21120-1003346-00		1	Втулка направляющая
9			+	21120-1003348-00		1	Пружина
10			+	21120-1003349-00		1	Шарик
11			+	21010-1002042-00		2	Втулка установочная головки цилиндров
12			+	11194-1002011-00	(01)	1	Блок цилиндров в сборе
12			+	21126-1002011-00	(02)	1	Блок цилиндров в сборе
13			+	21083-1002046-00		2	Заглушка
14			+	00001-0043292-01		6	Заглушка 36 чашечная
15			+	00001-0042343-30		10	Болт М10х1,25х65
16			+	21124-1003260-00		1	Крышка головки цилиндров в сборе
17			+	21120-1008104-00 ~		2	Опора ресивера
17			+	21120-1008104-01 ~		2	Опора ресивера
18			+	21120-1003290-00		2	Заглушка

Блок цилиндров и головка блока

A100

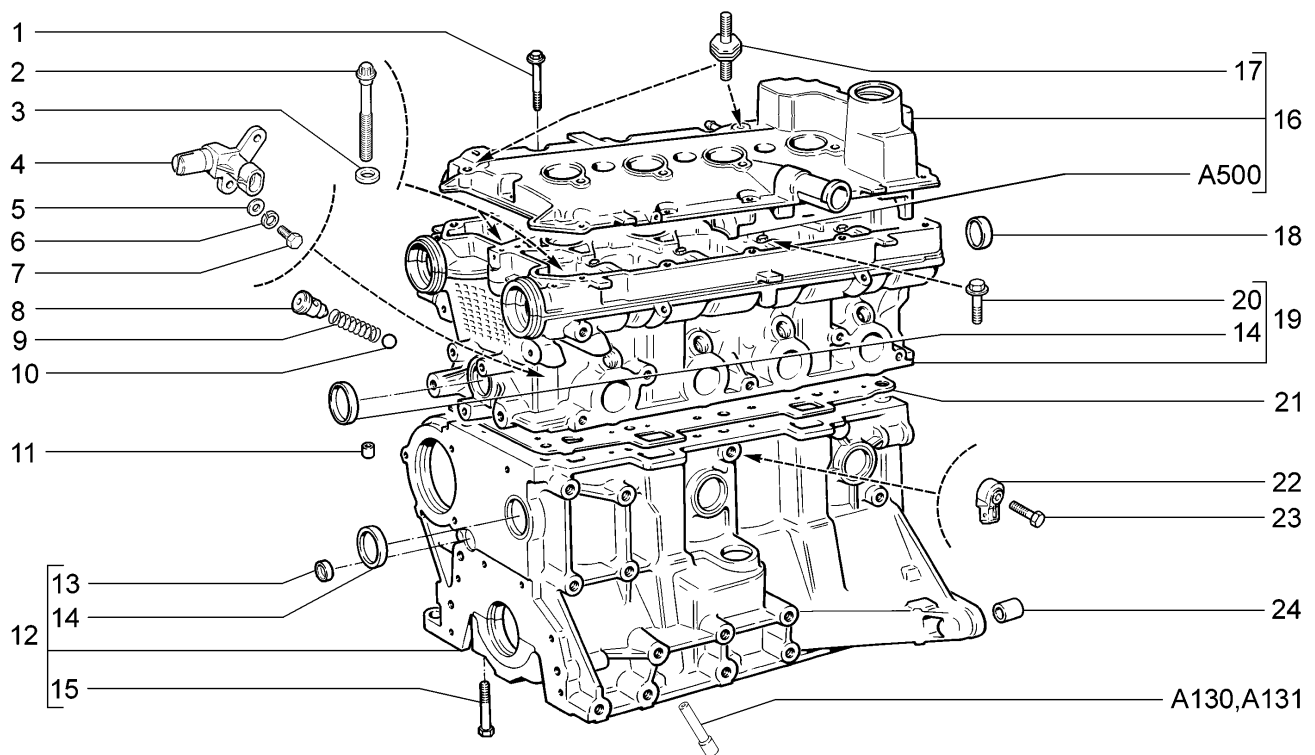

11194-33(01) 11196-33(02)

№ поз.	№ извещ. об изменении	Дата выпуска изв.	Вкл. в з/ч	Номер детали, варианты	Применяемость	Кол.	Наименование
19			+	11194-1003011-00	(01)	1	Головка цилиндров в сборе
19			+	21126-1003011-00	(02)	1	Головка цилиндров в сборе
20			+	21120-1006086-00		20	Болт М6х36
21			+	11194-1003020-00	(01)	1	Прокладка головки цилиндров
21			+	21126-1003020-00	(02)	1	Прокладка головки цилиндров
22			+	21120-3855020-01 ~		1	Датчик детонации
22			+	21120-3855020-02 ~		1	Датчик детонации
22			+	21120-3855020-03 ~		1	Датчик детонации
23			+	00001-0060436-21		1	Болт М8х25
24			+	21010-1002040-00		2	Втулка установочная картера сцепления

## Картер масляный и крышки блока

A110

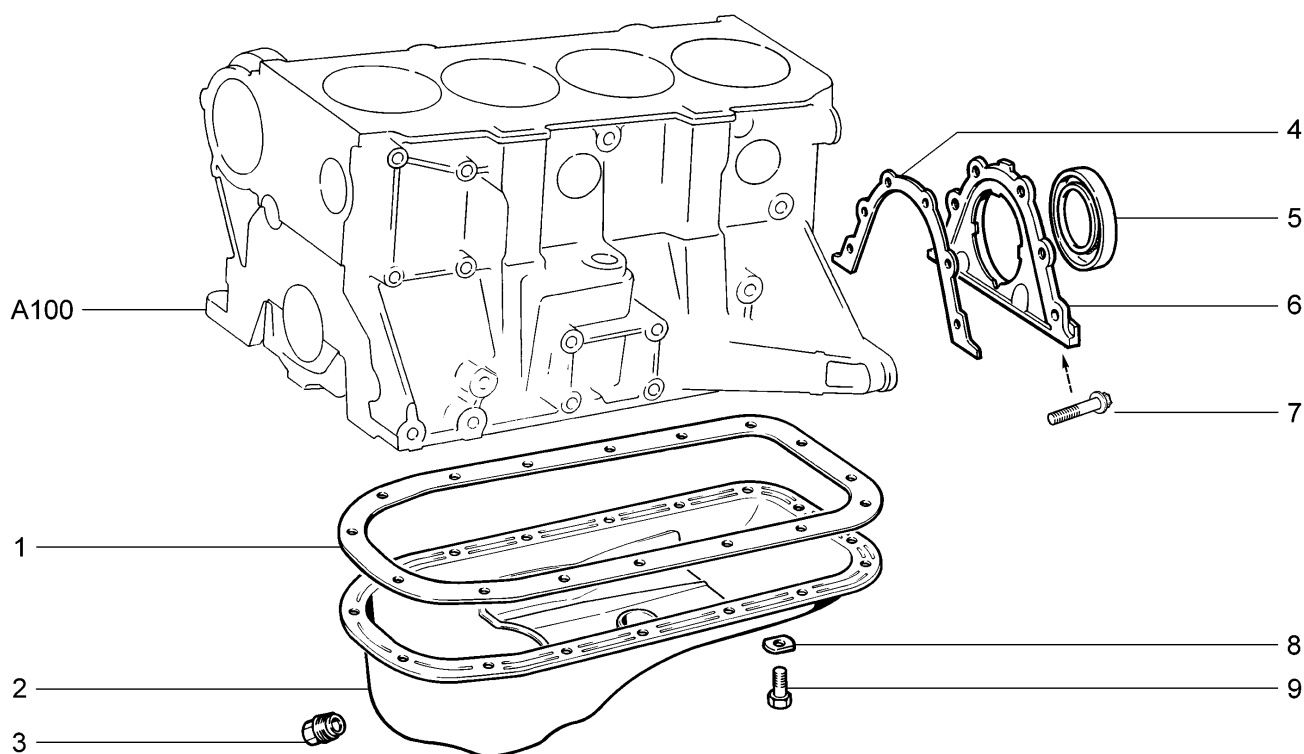

11194-33

11196-33

№ поз.	№ извещ. об изменении	Дата выпуска изв.	Вкл. в з/ч	Номер детали, варианты	Применяемость	Кол.	Наименование
1			+	21080-1009070-00		1	Прокладка картера масляного
2			+	21100-1009010-30		1	Картер масляный
3			+	21080-1009156-00		1	Пробка 22x1,5 сливная
4			+	21080-1005155-10 ~		1	Прокладка держателя
4			+	21080-1005155-12 ~		1	Прокладка держателя
5			+	21080-1005160-00 ~		1	Сальник коленчатого вала
5			+	21080-1005160-01 ~		1	Сальник коленчатого вала
5			+	21080-1005160-02 ~		1	Сальник коленчатого вала
5			+	21080-1005160-03 ~		1	Сальник коленчатого вала
6			+	21080-1005153-00		1	Держатель заднего сальника
7			+	21120-1005157-00		6	Болт
8			+	00001-0011974-73		16	Шайба 6 специальная
9			+	00001-0009021-21		16	Болт М6х14

## Вал коленчатый и маховик

A120

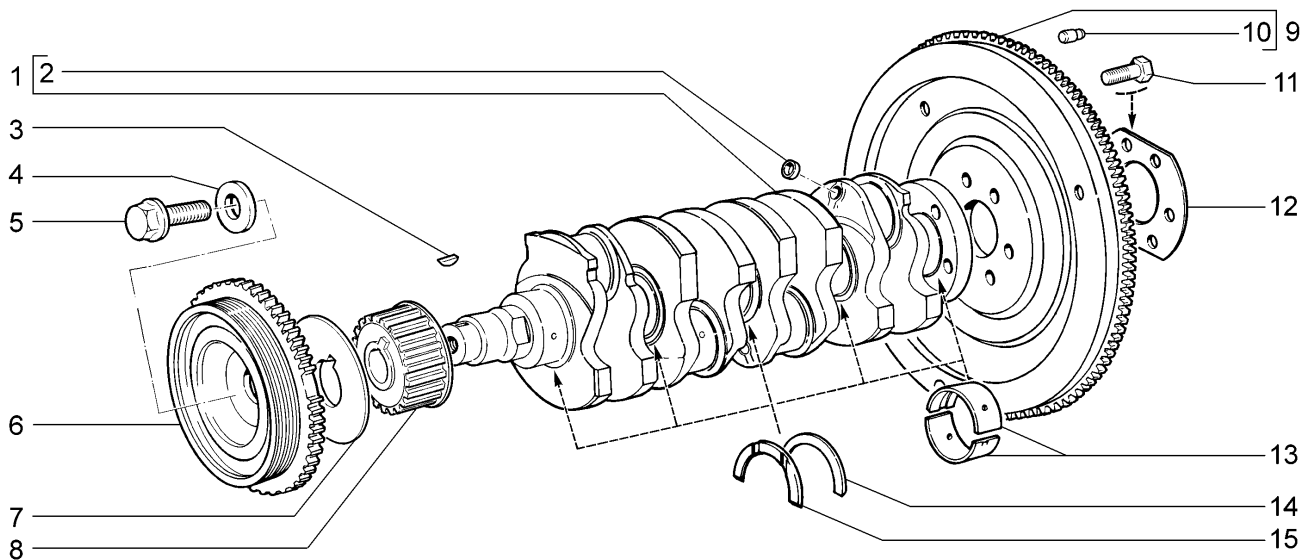

11194-33		11196-33					
№ поз.	№ извещ. об изменении	Дата выпуска изв.	Вкл. в з/ч	Номер детали, варианты	Применяемость	Кол.	Наименование
1			+	11183-1005016-01 ~		1	Вал коленчатый
1			+	11183-1005016-03 ~		1	Вал коленчатый
2			+	00001-0043282-01		4	Заглушка 10 чашечная
3			+	21080-1005017-00		1	Шпонка 4x5
4			+	21100-1005065-00		1	Шайба
5			+	21100-1005076-00		1	Болт
6			+	21120-1005058-03 ~		1	Демпфер
6			+	21120-1005058-04 ~		1	Демпфер
7			+	21126-1005317-00		1	Шайба дистанционная
8			+	21126-1005030-00		1	Шкив зубчатый вала коленчатого
9			+	21100-1005115-00		1	Маховик
10			+	21010-1005126-00		3	Штифт установочный
11			+	21080-1005127-00		6	Болт М10х1,25х23,5 самоблокирующийся
12			+	21080-1005128-00		1	Шайба болтов
13			+	21080-1000102-01 ^		1	Комплект коренных вкладышей
13			+	21080-1000102-11 ^		1	Комплект коренных вкладышей - 0,25мм
13			+	21080-1000102-12 ^		1	Комплект коренных вкладышей - 0,50мм
13			+	21080-1000102-13 ^		1	Комплект коренных вкладышей - 0,75мм
13			+	21080-1000102-15 ^		1	Комплект коренных вкладышей - 0,05мм

# Вал коленчатый и маховик

A120

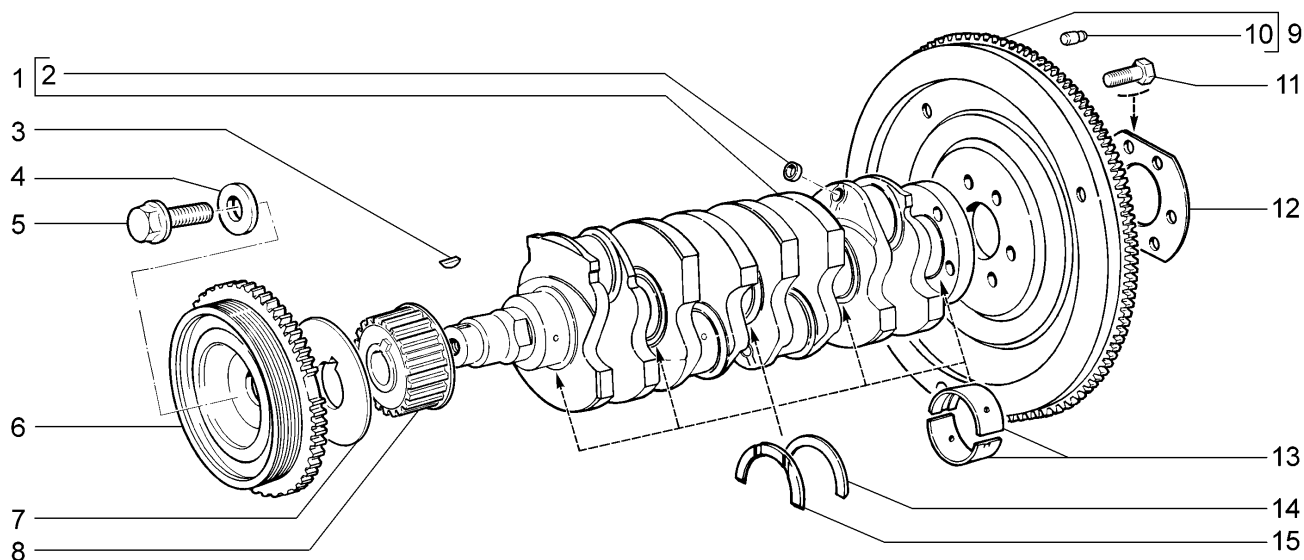

11194-33		11196-33					
№ поз.	№ извещ. об изменении	Дата выпуска изв.	Вкл. в з/ч	Номер детали, варианты	Применяемость	Кол.	Наименование
14			+	21060-1005183-00		1	Полукольцо
14			+	21060-1005183-20 ^		1	Полукольцо +0,127мм
15			+	21010-1005183-00 ~		1	Полукольцо
15			+	21010-1005183-01 ~		1	Полукольцо
15			+	21010-1005183-20 ^		1	Полукольцо +0,130мм
15			+	21010-1005183-21 ^		1	Полукольцо +0,127мм

# Шатуны и поршни

A130

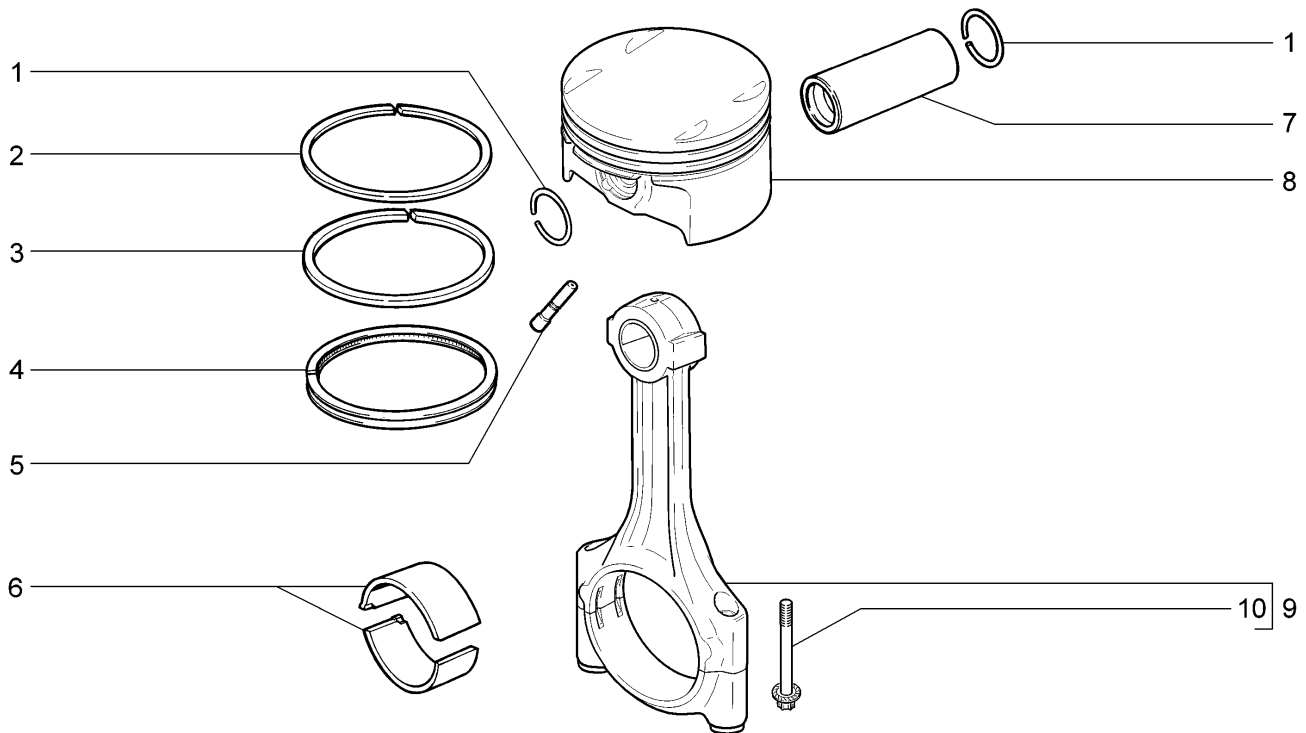

11194-33

№ поз.	№ извещ. об изменении	Дата выпуска изв.	Вкл. в з/ч	Номер детали, варианты	Применяемость	Кол.	Наименование
1			+	11194-1004022-00		2	Кольцо стопорное
2			+	11194-1004030-00 ~		4	Кольцо поршневое компрессионное верхнее
2			+	11194-1004030-30 ~		4	Кольцо поршневое компрессионное верхнее
3			+	11194-1004025-00 ~		4	Кольцо поршневое компрессионное нижнее
3			+	11194-1004025-30 ~		4	Кольцо поршневое компрессионное нижнее
4			+	11194-1004035-00 ~		4	Кольцо поршневое маслосъемное в сборе
4			+	11194-1004035-30 ~		4	Кольцо поршневое маслосъемное в сборе
5			+	21120-1004081-00 ~		4	Форсунка охлаждения поршня
5			+	21120-1004081-01 ~		4	Форсунка охлаждения поршня
5			+	21120-1004081-02 ~		4	Форсунка охлаждения поршня
6			+	11194-1004058-00 ^		8	Вкладыш шатуна
6			+	11194-1004058-02 ^		8	Вкладыш шатуна -0,25мм
6			+	11194-1004058-03 ^		8	Вкладыш шатуна -0,50мм
6			+	11194-1004058-04 ^		8	Вкладыш шатуна -0,75мм
6			+	11194-1004058-05 ^		8	Вкладыш шатуна -1,00мм
7			+	11194-1004020-00		4	Палец поршневой
8			+	11194-1004015-00 *)		4	Поршень, класс А
8			+	11194-1004015-01 *)		4	Поршень, класс В
8			+	11194-1004015-02 *)		4	Поршень, класс С



## Шатуны и поршни

A130

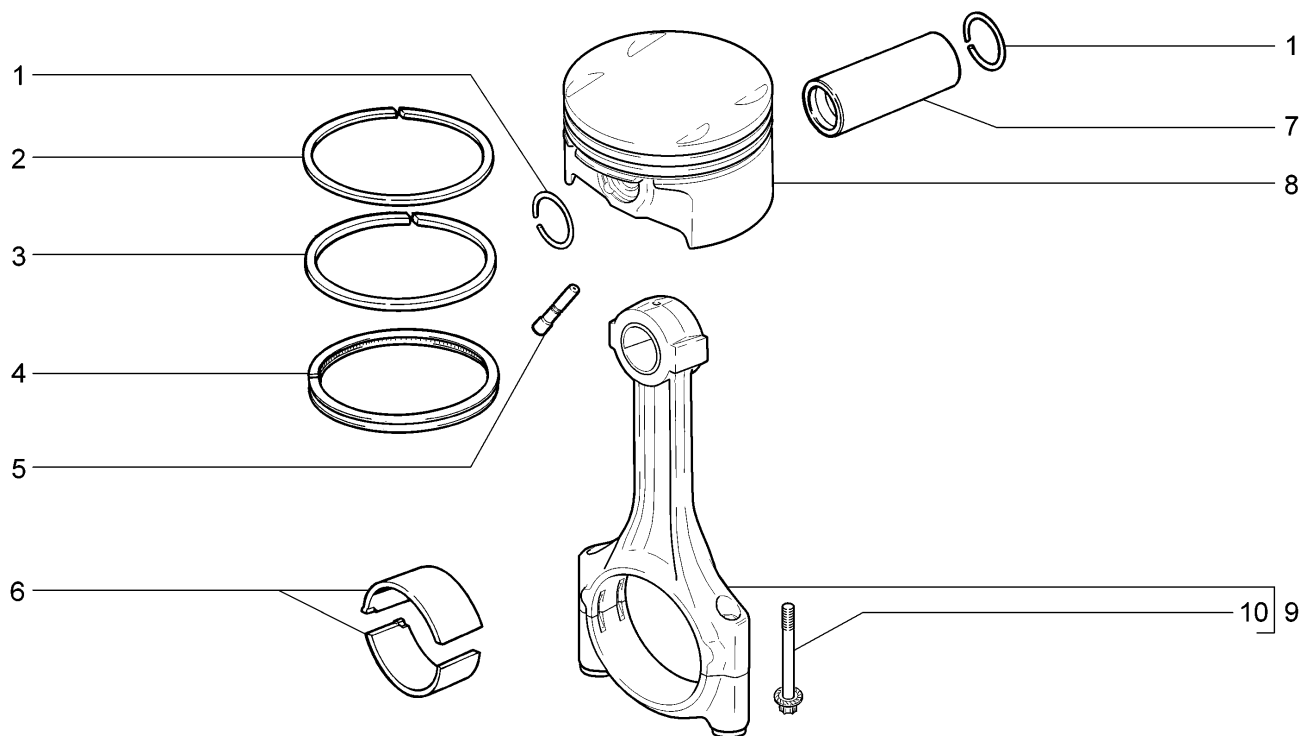

11194-33

№ поз.	№ извещ. об изменении	Дата выпуска изв.	Вкл. в з/ч	Номер детали, варианты	Применяемость	Кол.	Наименование
8			+	11194-1004015-30 *)		4	Поршень, класс А+0,5
8			+	11194-1004015-31 *)		4	Поршень, класс В+0,5
8			+	11194-1004015-32 *)		4	Поршень, класс С+0,5
9			+	11194-1004045-00		4	Шатун в сборе
10			+	11194-1004062-00		8	Винт крепления шатуна

## Шатуны и поршни

A131

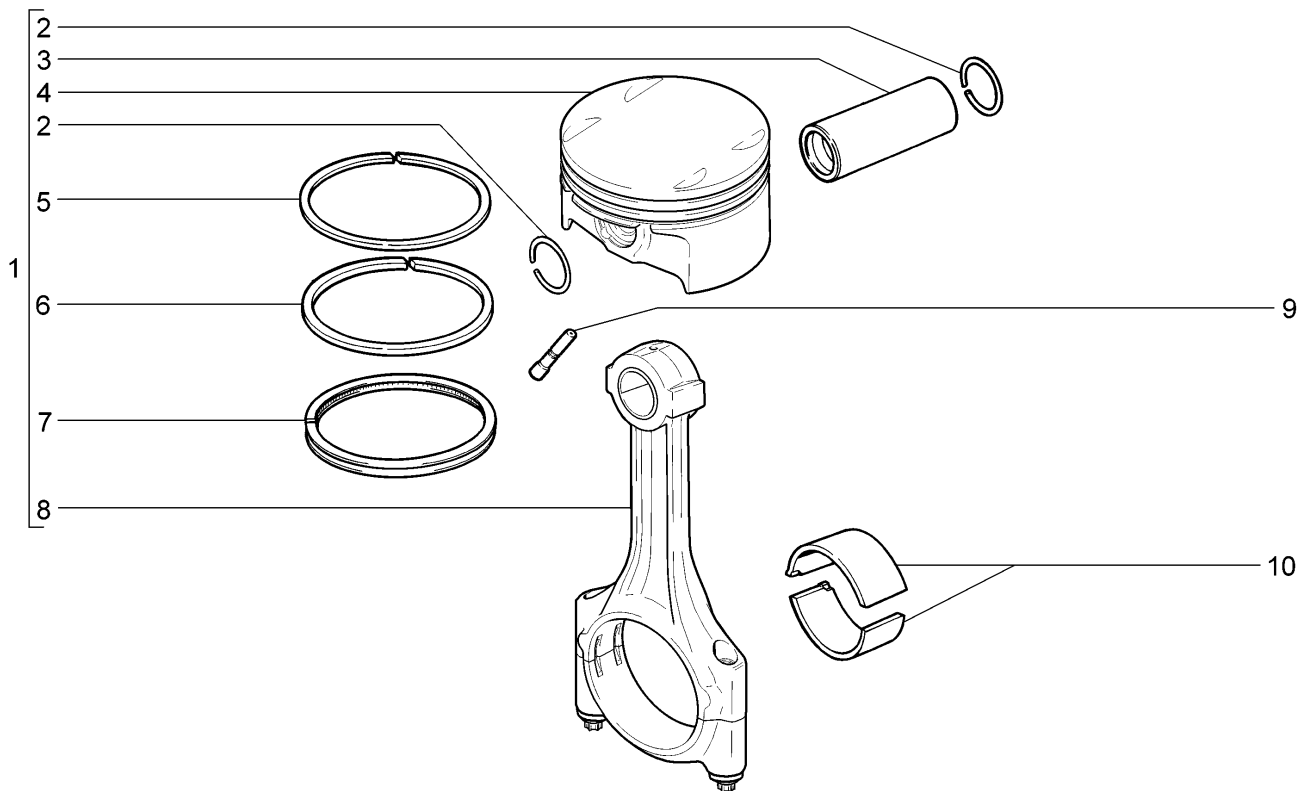

11196-33

№ поз.	№ извещ. об изменении	Дата выпуска изв.	Вкл. в з/ч	Номер детали, варианты	Применяемость	Кол.	Наименование
1			+	21126-1004010-00 ~		4	Поршень (класс А) и шатун в сборе
1				21126-1004010-01 ~		4	Поршень (класс В) и шатун в сборе
1				21126-1004010-02 ~		4	Поршень (класс С) и шатун в сборе
2			+	11194-1004022-00		2	Кольцо стопорное
3			+	21126-1004020-00		4	Палец поршневой
4			+	21126-1004015-00 *)		4	Поршень, класс А
4			+	21126-1004015-01 *)		4	Поршень, класс В
4			+	21126-1004015-02 *)		4	Поршень, класс С
4			+	21126-1004015-30 *)		4	Поршень, класс А+0,5
4			+	21126-1004015-31 *)		4	Поршень, класс В+0,5
4			+	21126-1004015-32 *)		4	Поршень, класс С+0,5
5			+	21126-1004030-00 ~		4	Кольцо поршневое компрессионное верхнее
5			+	21126-1004030-30 ~		4	Кольцо поршневое компрессионное верхнее
6			+	21126-1004025-00 ~		4	Кольцо поршневое компрессионное нижнее
6			+	21126-1004025-30 ~		4	Кольцо поршневое компрессионное нижнее
7			+	21126-1004035-00 ~		4	Кольцо поршневое маслосъемное в сборе
7			+	21126-1004035-30 ~		4	Кольцо поршневое маслосъемное в сборе
8			+	11194-1004045-00 ~		4	Шатун в сборе
8			+	11194-1004045-01 ~		4	Шатун в сборе

## Шатуны и поршни

A131

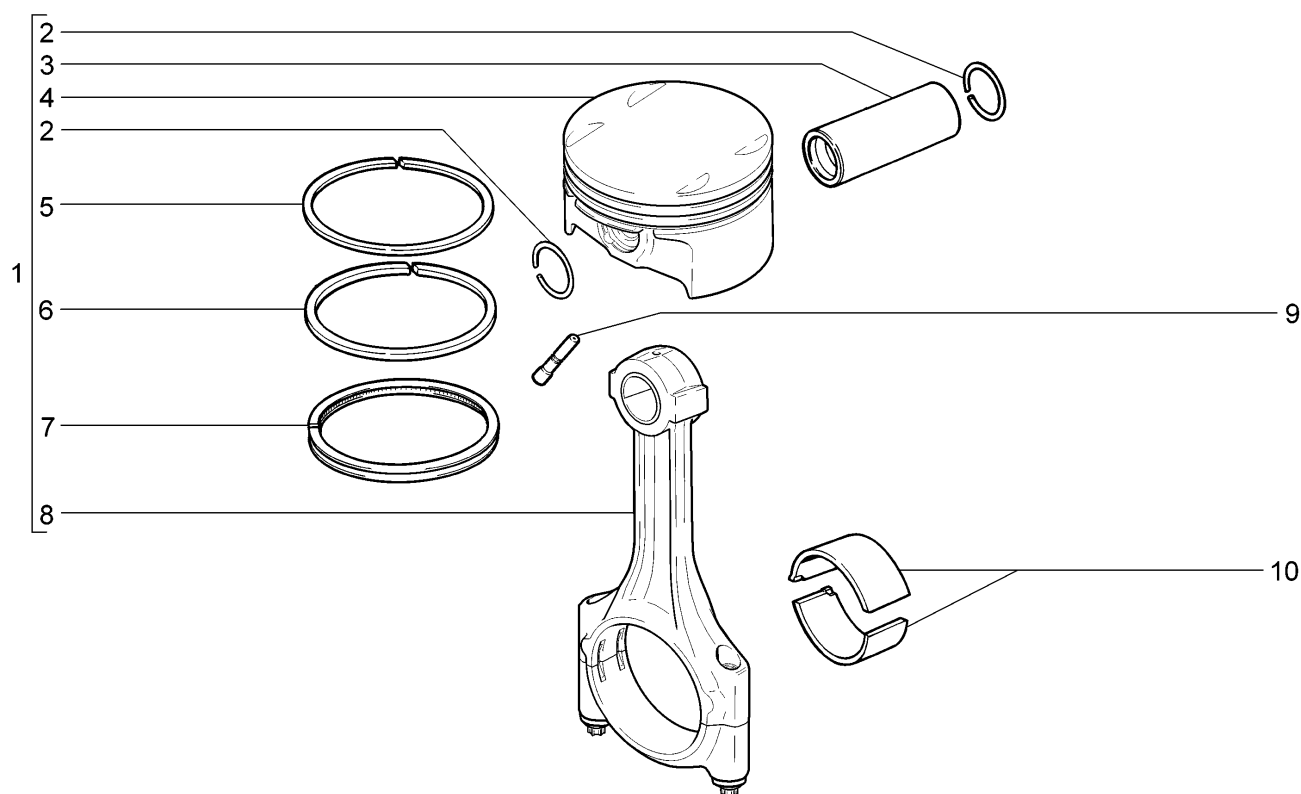

11196-33

№ поз.	№ извещ. об изменении	Дата выпуска изв.	Вкл. в з/ч	Номер детали, варианты	Применяемость	Кол.	Наименование
9			+	21120-1004081-00 ~		4	Форсунка охлаждения поршня
9			+	21120-1004081-01 ~		4	Форсунка охлаждения поршня
9			+	21120-1004081-02 ~		4	Форсунка охлаждения поршня
10			+	11194-1004058-00 ^		8	Вкладыш шатуна
10			+	11194-1004058-02 ^		8	Вкладыш шатуна ремонтный -0,25мм
10			+	11194-1004058-03 ^		8	Вкладыш шатуна ремонтный -0,5мм
10			+	11194-1004058-04 ^		8	Вкладыш шатуна ремонтный -0,75мм
10			+	11194-1004058-05 ^		8	Вкладыш шатуна ремонтный -1,00мм

## Привод валов распределительных

A140

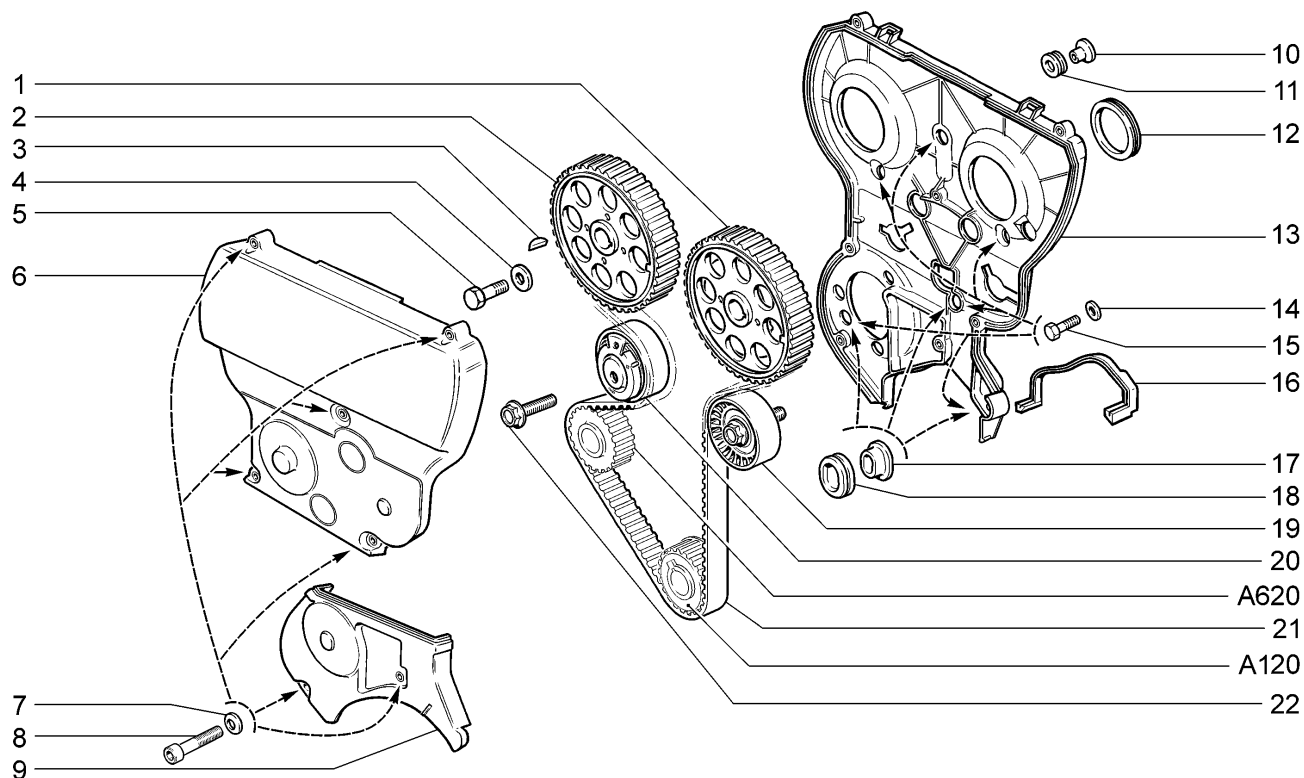

11194-33(01) 11196-33(02)

№ поз.	№ извещ. об изменении	Дата выпуска изв.	Вкл. в з/ч	Номер детали, варианты	Применяемость	Кол.	Наименование
1			+	11194-1006019-00	(01)	1	Шкив распределительного вала впускной в сборе
1			+	21126-1006019-00	(02)	1	Шкив распределительного вала впускной в сборе
2			+	11194-1006031-00	(01)	1	Шкив распределительного вала выпускной
2			+	21126-1006031-00 ~	(02)	1	Шкив распределительного вала выпускной
2			+	21126-1006031-01 ~	(02)	1	Шкив распределительного вала выпускной
3			+	21080-1005017-00		2	Шпонка 4x5
4			+	21080-1006021-00		2	Шайба
5			+	21120-1006058-00		2	Болт
6			+	21124-1006226-00		1	Крышка передняя верхняя
7			+	00001-0011977-73		7	Шайба 6 пружинная коническая
8			+	21110-1144026-00		7	Болт
9			+	21124-1006218-00		1	Крышка передняя нижняя
10			+	21120-1006162-00		3	Втулка
11			+	21120-1006148-00		3	Втулка
12			+	21120-1006216-00		2	Кольцо уплотнительное
13			+	21124-1006209-00		1	Крышка защитная задняя
14			+	00001-0026437-01		6	Шайба 6
15			+	00001-0009024-21		6	Болт М6х20
16			+	11183-1006322-00		1	Уплотнитель

# Привод валов распределительных

A140

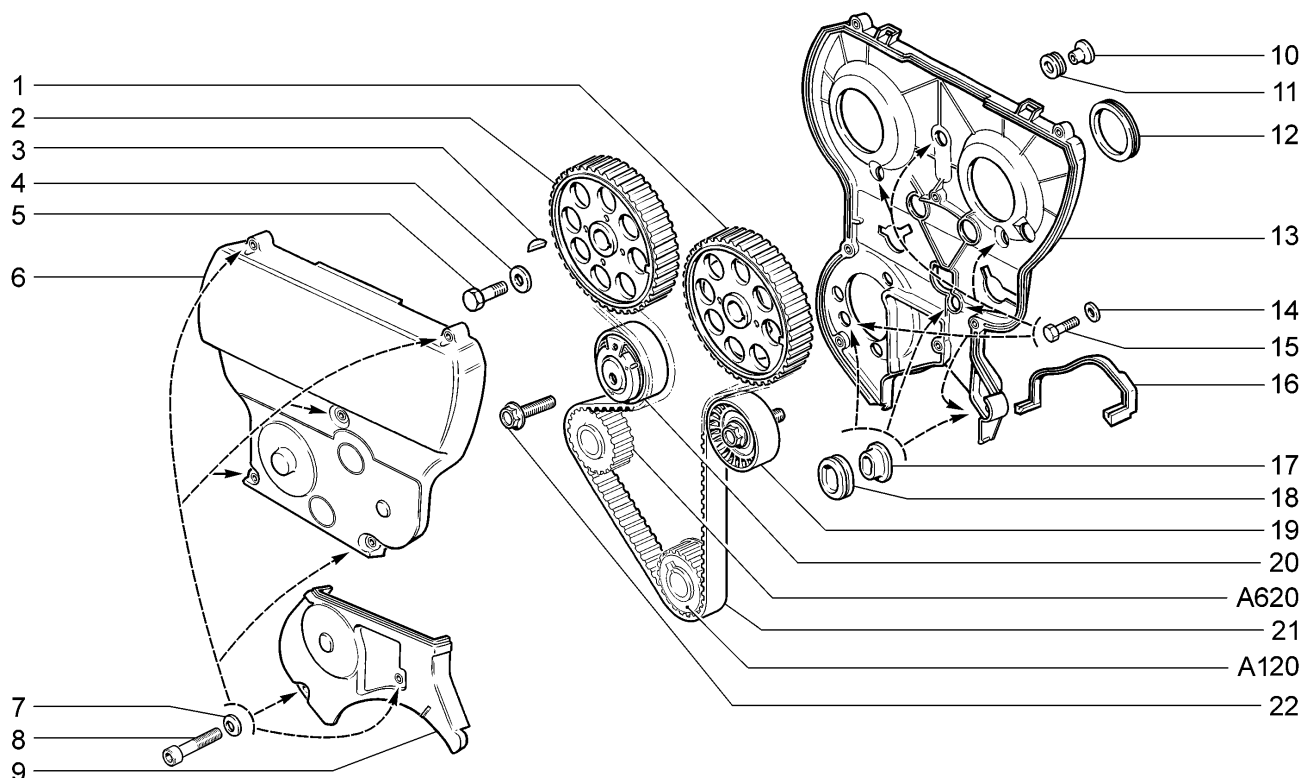

11194-33(01) 11196-33(02)

№ поз.	№ извещ. об изменении	Дата выпуска изв.	Вкл. в з/ч	Номер детали, варианты	Применяемость	Кол.	Наименование
17			+	21124-1006162-00		3	Втулка
18			+	21124-1006148-00		3	Втулка
19			+	21126-1006135-00		1	Ролик опорный
20			+	21126-1006238-00		1	Натяжитель автоматический зубчатого ремня
21			+	21126-1006040-00		1	Ремень зубчатый
22			+	21120-1001371-00		1	Болт

Привод вспомогательных агрегатов

A145

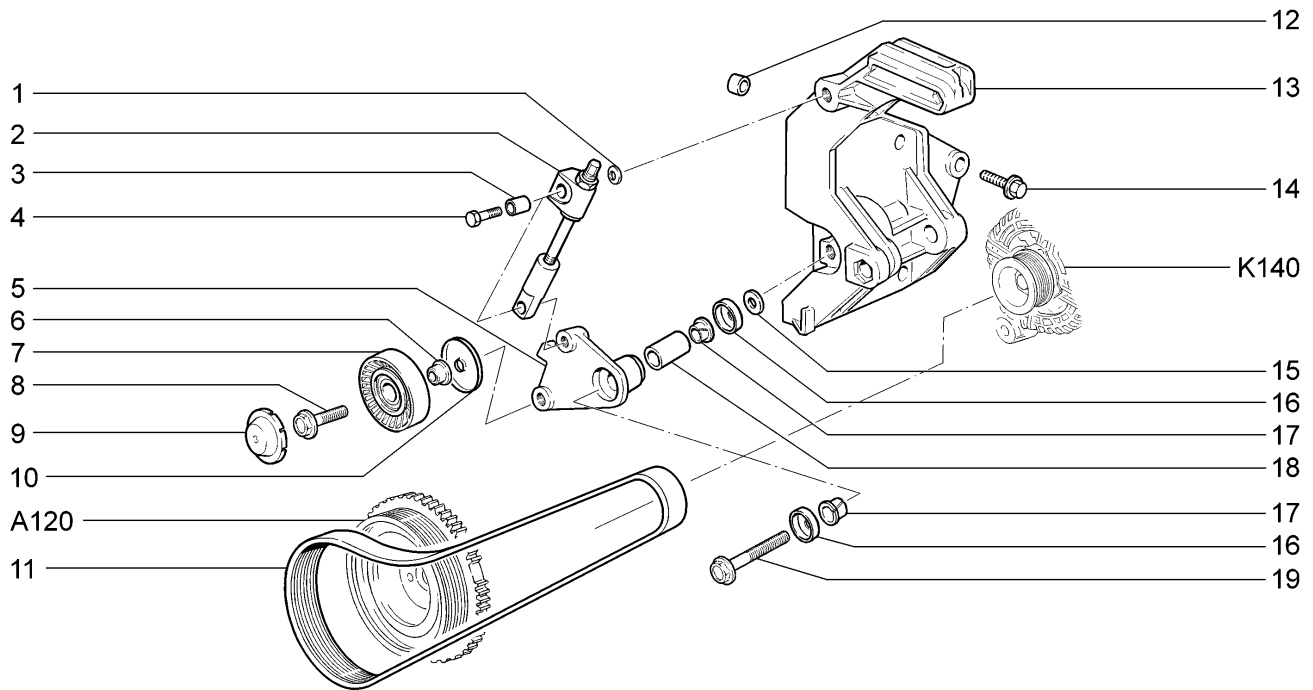

11194-33		11196-33					
№ поз.	№ извещ. об изменении	Дата выпуска изв.	Вкл. в з/ч	Номер детали, варианты	Применяемость	Кол.	Наименование
1			+	00001-0011980-73		2	Шайба 8 пружинная коническая
2			+	11180-1041280-01 ~		1	Натяжитель винтовой
2			+	11180-1041280-02 ~		1	Натяжитель винтовой
3				11180-1041289-00		2	Втулка дистанционная
4			+	21210-2904194-00		2	Болт
5			+	11180-1041084-00		1	Кронштейн ролика натяжителя
6			+	21230-1041208-00		1	Втулка дистанционная
7			+	21230-1041056-10		1	Ролик натяжной
8			+	11180-1041122-00		1	Болт М10х1,25х35
9			+	21230-1041065-10		1	Крышка защитная
10			+	21230-1041067-00		1	Экран защитный
11			+	11180-1041020-00 ~		1	Ремень
11			+	11180-1041020-01 ~		1	Ремень
12			+	21010-1003017-00		2	Втулка установочная
13			+	11180-1041034-00		1	Кронштейн генератора
14			+	21100-1001161-00		3	Болт М8х66
15			+	00001-0026468-01		1	Шайба 10х25
16			+	11180-1041086-00		2	Кольцо защитное
17				11180-1041089-00		2	Втулка
18			+	11180-1041087-00		1	Втулка распорная
19			+	11180-1041082-00		1	Болт М10х1,25х58

Привод вспомогательных агрегатов (76,474)

A146

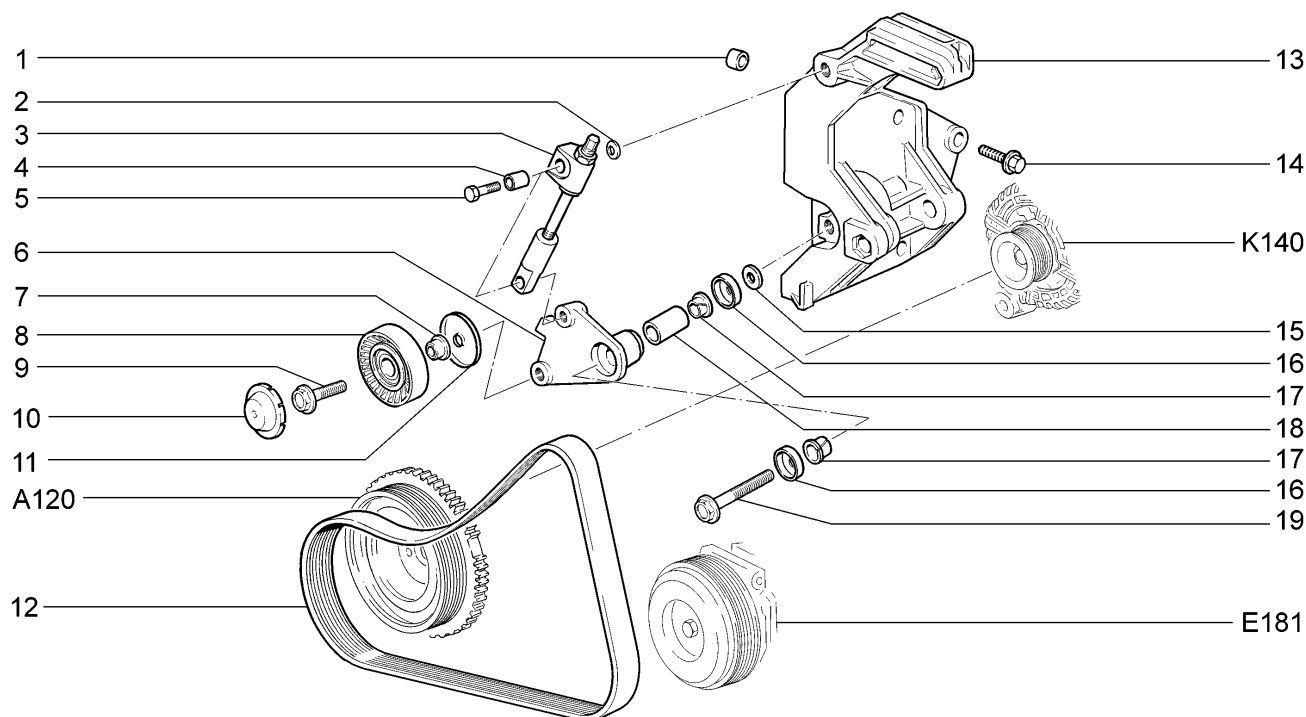

11194-33

11196-33

№ поз.	№ извещ. об изменении	Дата выпуска изв.	Вкл. в з/ч	Номер детали, варианты	Применяемость	Кол.	Наименование
1			+	21010-1003017-00		2	Втулка установочная
2			+	00001-0011980-73		2	Шайба 8 пружинная коническая
3			+	11180-1041280-01		1	Натяжитель винтовой
4				11180-1041289-00		2	Втулка дистанционная
5			+	21210-2904194-00		2	Болт
6			+	11180-1041084-00		1	Кронштейн ролика натяжителя
7			+	21230-1041208-00		1	Втулка дистанционная
8			+	21230-1041056-10		1	Ролик натяжной
9			+	11180-1041122-00		1	Болт М10х1,25х35
10			+	21230-1041065-10		1	Крышка защитная
11			+	21230-1041067-00		1	Экран защитный
12			+	11180-1041020-11 ~		1	Ремень
12			+	11180-1041020-13 ~		1	Ремень
13			+	11180-1041034-01		1	Кронштейн генератора
14			+	21100-1001161-00		3	Болт М8х66
15			+	00001-0026468-01		1	Шайба 10х25
16			+	11180-1041086-00		2	Кольцо защитное
17				11180-1041089-00		2	Втулка
18			+	11180-1041087-00		1	Втулка распорная
19			+	11180-1041082-00		1	Болт М10х1,25х58

# Механизм газораспределительный

# A150

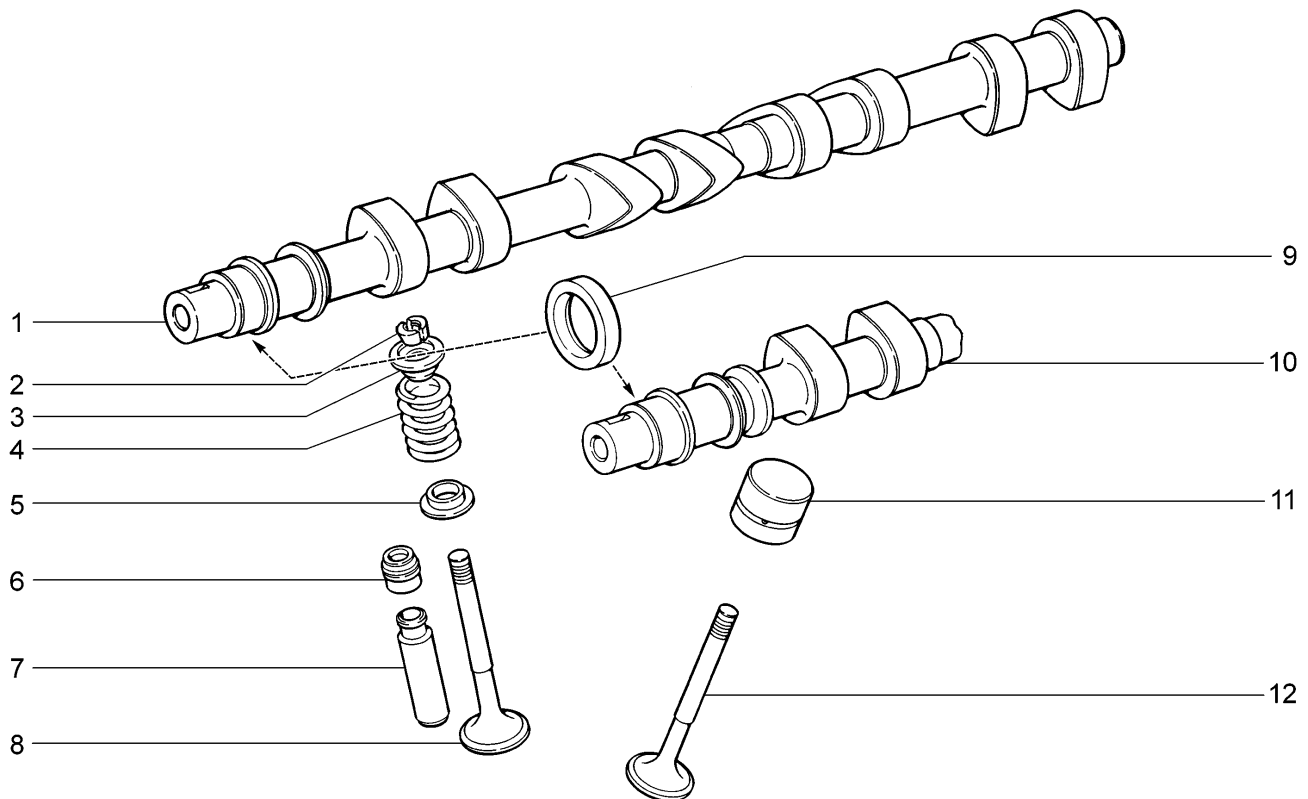

11194-33		11196-33					
№ поз.	№ извещ. об изменении	Дата выпуска изв.	Вкл. в з/ч	Номер детали, варианты	Применяемость	Кол.	Наименование
1			+	21120-1006014-00		1	Вал распределительный выпускной
2			+	21120-1007028-00		32	Сухарь клапана
3			+	21120-1007025-00		16	Тарелка пружины
4			+	21120-1007020-00 ~		16	Пружина клапана
4			+	21120-1007020-01 ~		16	Пружина клапана
4			+	21120-1007020-02 ~		16	Пружина клапана
4			+	21120-1007020-03 ~		16	Пружина клапана
5			+	21120-1007022-00		16	Шайба опорная
6			+	21120-1007026-02 ~		16	Колпачок маслоотражательный
6			+	21120-1007026-03 ~		16	Колпачок маслоотражательный
7			+	21120-1007032-20		16	Втулка направляющая +0,02мм
7			+	21120-1007032-22		16	Втулка направляющая +0,22мм
8			+	21120-1007012-01 ~		8	Клапан выпускной
8			+	21120-1007012-02 ~		8	Клапан выпускной
8			+	21120-1007012-03 ~		8	Клапан выпускной
9			+	21080-1005034-00 ~		2	Сальник
9			+	21080-1005034-01 ~		2	Сальник
9			+	21080-1005034-03 ~		2	Сальник
10			+	21120-1006015-00		1	Вал распределительный впускной
11			+	21120-1007300-01 ~		16	Толкатель гидравлический
11			+	21120-1007300-02 ~		16	Толкатель гидравлический
12			+	21120-1007010-01 ~		8	Клапан впускной
12			+	21120-1007010-02 ~		8	Клапан впускной
12			+	21120-1007010-03 ~		8	Клапан впускной

\* - входит в головку цилиндров 11194-1003011-00, 21126-1003011-00 (A100)



## Бак топливный

A200

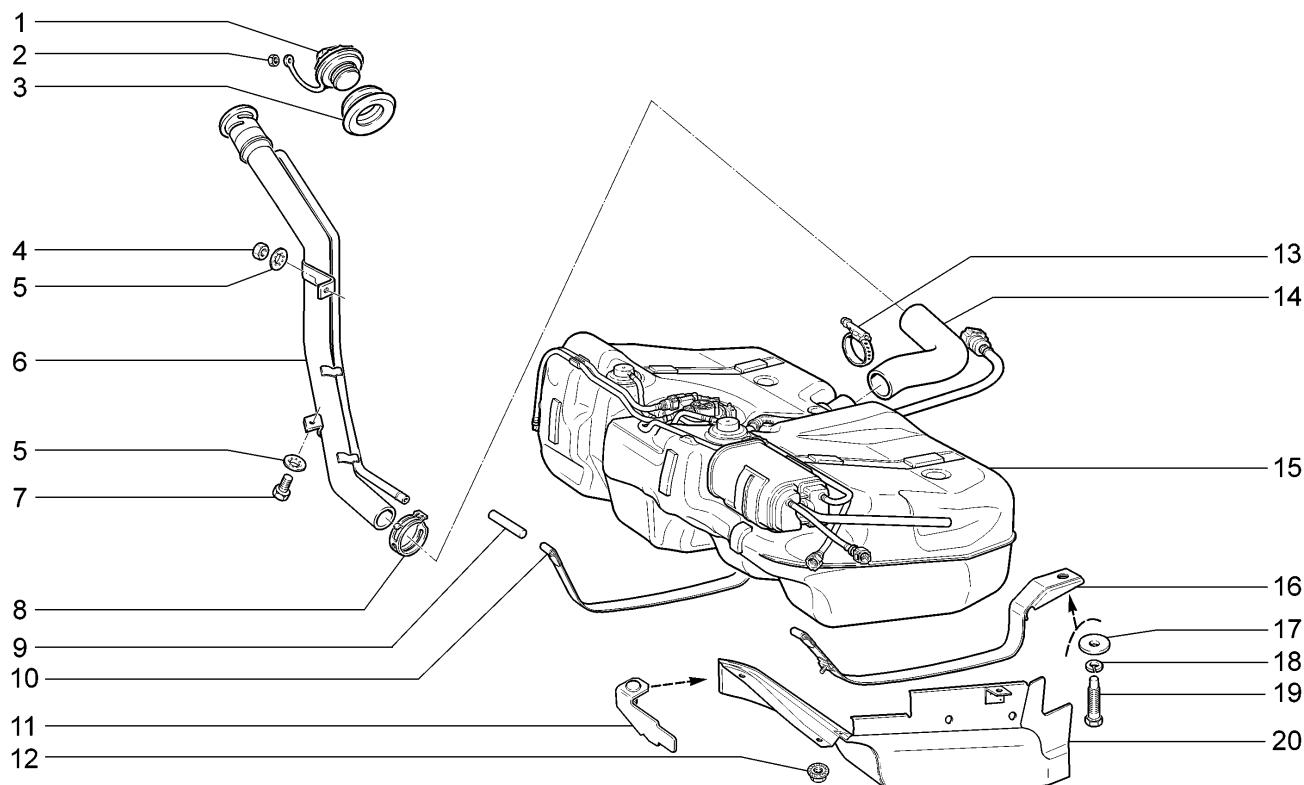

11194-33

11196-33

№ поз.	№ извещ. об изменении	Дата выпуска изв.	Вкл. в з/ч	Номер детали, варианты	Применяемость	Кол.	Наименование
1			+	21103-1103010-01 ~		1	Пробка топливного бака
1			+	21103-1103010-02 ~		1	Пробка топливного бака
2			+	00001-0007940-11		1	Гайка М4 низкая
3			+	11180-1101085-00		1	Уплотнитель наливной трубы
4			+	00001-0058962-11		1	Гайка М6
5			+	00001-0025990-71		2	Шайба 6 стопорная
6			+	11180-1101060-30		1	Труба наливная топливного бака в сборе
7			+	00001-0009021-21		1	Болт М6х14
8			+	11180-1101354-00		1	Хомут пружинный
9			+	00001-0003260-10		2	Штифт цилиндрический 8х70
10			+	11180-1101126-10		1	Хомут крепления топливного бака правый в сборе
11				11180-1101232-00		1	Кронштейн крепления экрана передний в сборе
12			+	00001-0038321-01		5	Гайка М6 с зубчатым буртиком
13			+	21080-1101400-00		1	Хомут винтовой в сборе
14			+	11180-1101080-10		1	Шланг соединительный
15			+	11180-1101010-30		1	Бак топливный в сборе
16			+	11180-1101114-10		1	Хомут крепления топливного бака левый в сборе
17			+	00001-0026470-01		2	Шайба 8
18			+	00001-0005166-70		2	Шайба 8 пружинная
19			+	21100-1101176-00		2	Болт крепления хомута топливного бака
20			+	11180-1101092-10		1	Экран топливного бака в сборе

## Трубопроводы топливные

A210

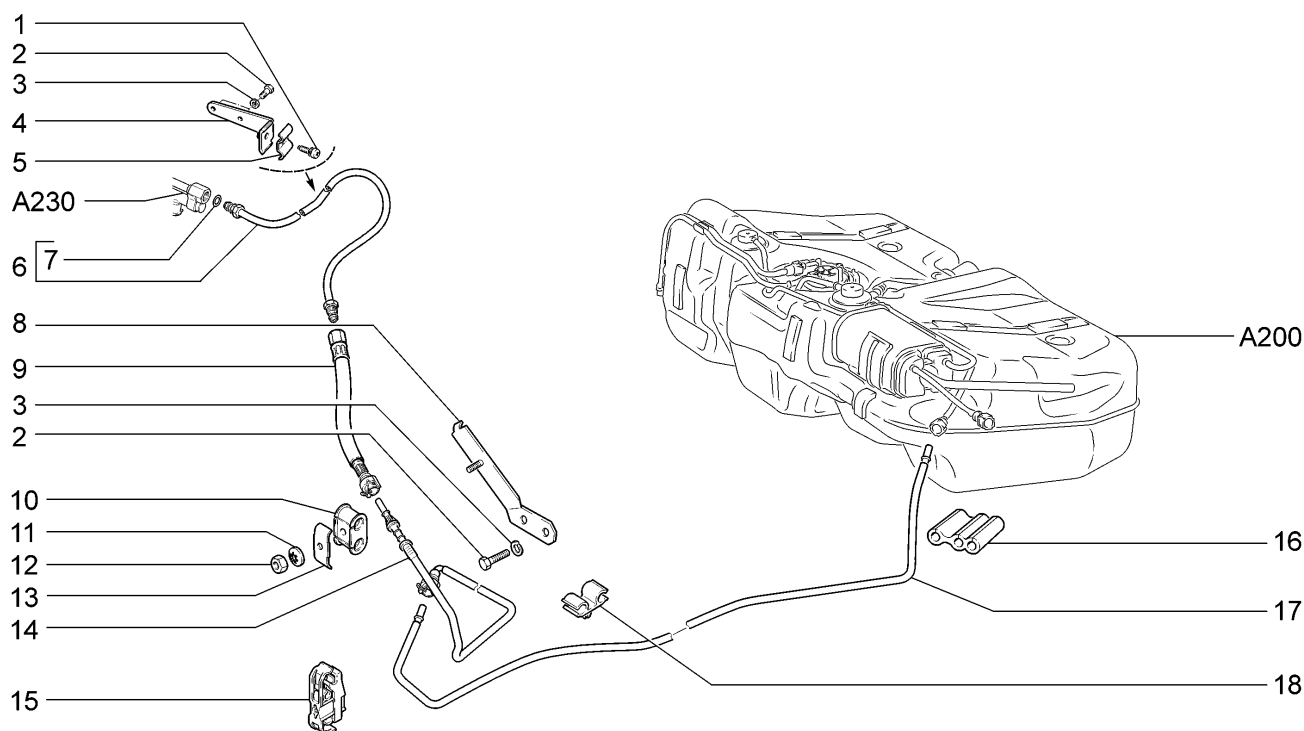

11194-33

11196-33

№ поз.	№ извещ. об изменении	Дата выпуска изв.	Вкл. в з/ч	Номер детали, варианты	Применяемость	Кол.	Наименование
1			+	21214-1104136-00		1	Винт зажима
2			+	00001-0009021-21		4	Болт М6х14
3			+	00001-0005164-70		4	Шайба 6 пружинная
4			+	21120-1104092-00		1	Кронштейн
5			+	21214-1104116-00		1	Зажим
6			+	11190-1104013-10 ~		1	Трубка передняя топливная
6			+	11190-1104013-11 ~		1	Трубка передняя топливная
7			+	21120-1104252-00 ~		2	Кольцо уплотнительное
7			+	21120-1104252-03 ~		2	Кольцо уплотнительное
8			+	11180-1104140-00		1	Кронштейн в сборе
9			+	11180-1104240-01 ~		1	Шланг топливный в сборе
9			+	11180-1104240-10 ~		1	Шланг топливный в сборе
10			+	11180-1104089-01		1	Уплотнитель разрезной
11			+	00001-0026053-71		1	Шайба 6 стопорная
12			+	00001-0058962-11		1	Гайка М6
13			+	11180-1104116-00		1	Зажим
14			+	11180-1104220-00 ~		1	Трубка переднего топливного трубопровода в сборе
14			+	11180-1104220-01 ~		1	Трубка переднего топливного трубопровода в сборе
15			+	11180-1104048-10		1	Скоба крепления трубопроводов
16			+	11180-1104184-00		1	Облицовка защитная
17				11180-1104034-00		1	Трубка топливопровода в сборе
18			+	21214-1104142-00		1	Скоба

## Система улавливания паров бензина

A220

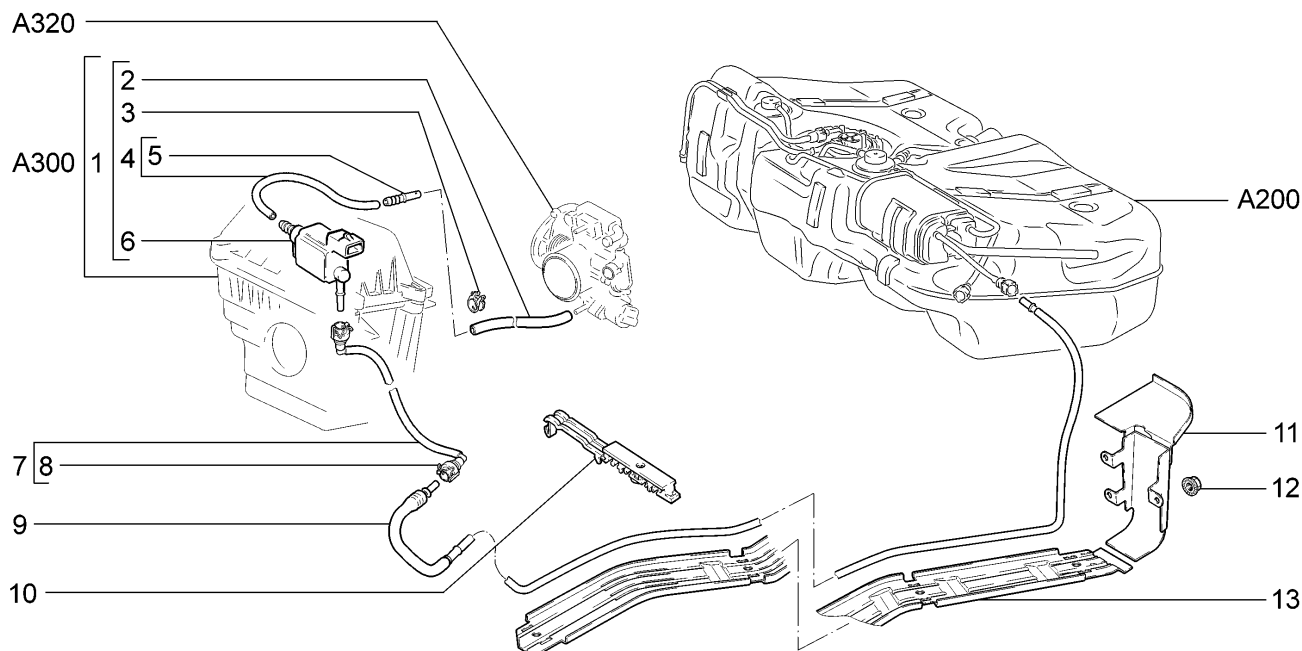

11194-33

11196-33

№ поз.	№ извещ. об изменении	Дата выпуска изв.	Вкл. в з/ч	Номер детали, варианты	Применяемость	Кол.	Наименование
1			+	11180-1164042-00 *		1	Клапан продувки адсорбера в сборе
2			+	21103-1164087-10 *		1	Шланг 170 мм
3			+	00001-0001685-90 *		2	Хомут 12
4			+	11180-1164284-00 *		1	Трубка клапана и дроссельного патрубка в сборе
5			+	11180-1104232-00 ~ *		4	Наконечник
5			+	11180-1104244-00 ~ *		4	Штуцер
6			+	11180-1164200-00 *		1	Клапан продувки адсорбера
7			+	11180-1164244-10 ~		1	Трубка паропровода передняя в сборе
7			+	11180-1164244-11 ~		1	Трубка паропровода передняя в сборе
8			+	11180-1104410-10 ~		2	Соединитель в сборе
8			+	11180-1104410-11 ~		2	Соединитель в сборе
9			+	11180-1164248-00 ~		1	Трубка паропровода средняя в сборе
9			+	11180-1164248-01 ~		1	Трубка паропровода средняя в сборе
10			+	11180-1104042-00		6	Скоба крепления трубопроводов
11			+	11180-1104195-01		1	Экран в сборе
12			+	00001-0038321-01		3	Гайка М6 с зубчатым буртиком
13			+	11180-1104058-00		1	Экран трубопроводов

\* - входит в состав фильтра воздушного (А300)

## Рампа и форсунки

A230

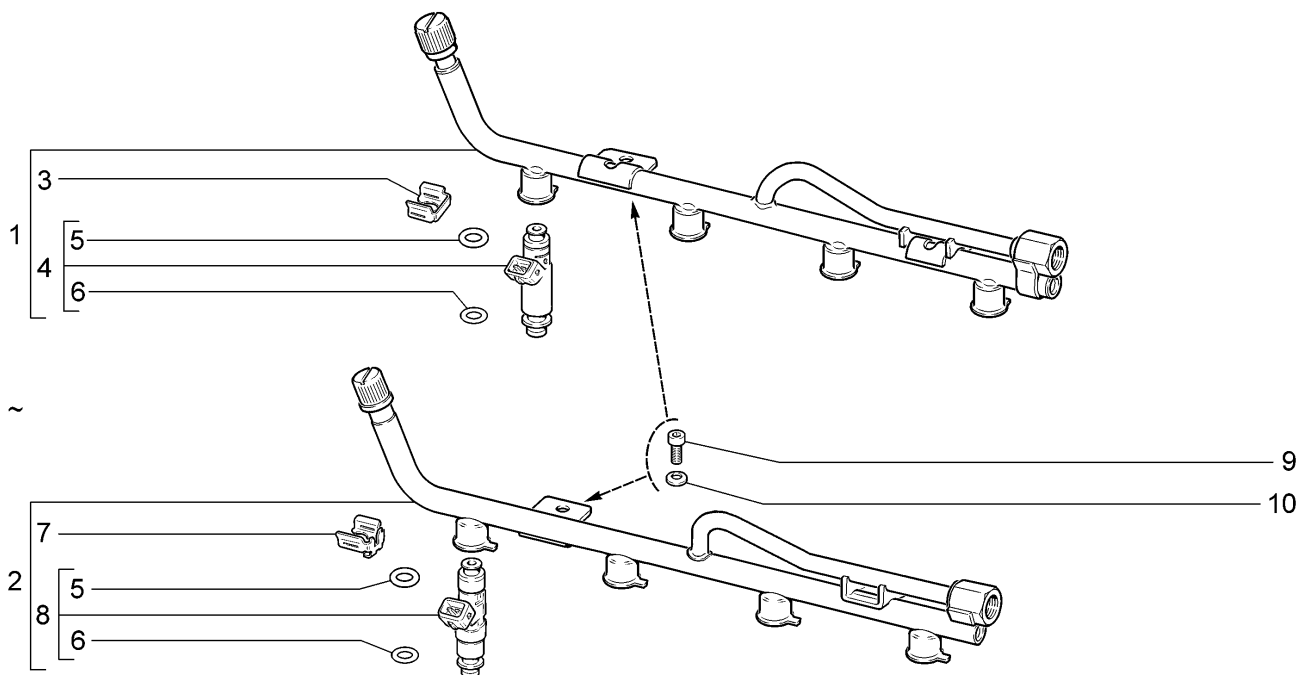

11194-33		11196-33					
№ поз.	№ извещ. об изменении	Дата выпуска изв.	Вкл. в з/ч	Номер детали, варианты	Применяемость	Кол.	Наименование
1			+	11190-1144010-01 ~		1	Рампа в сборе (АВТЭЛ)
1			+	11190-1144010-02 ~ !		1	Рампа в сборе (АВТЭЛ)
2			+	11190-1144010-00 ~		1	Рампа в сборе (BOSCH)
3				11180-1132032-01		4	Клипса
4				11190-1132010-10		4	Форсунка
4				11190-1132010-11 !		4	Форсунка
5			+	11180-1132138-10		4	Кольцо уплотнительное
6			+	11180-1132138-00		4	Кольцо уплотнительное
7				11190-1132032-00		4	Клипса
8			+	11190-1132010-00		4	Форсунка
9			+	21080-1011023-00		2	Болт М6х20
10			+	00001-0011977-73		2	Шайба 6 пружинная коническая
11190-1132010-11 ! 11190-1144010-02							

# Установка фильтра воздушного

A300

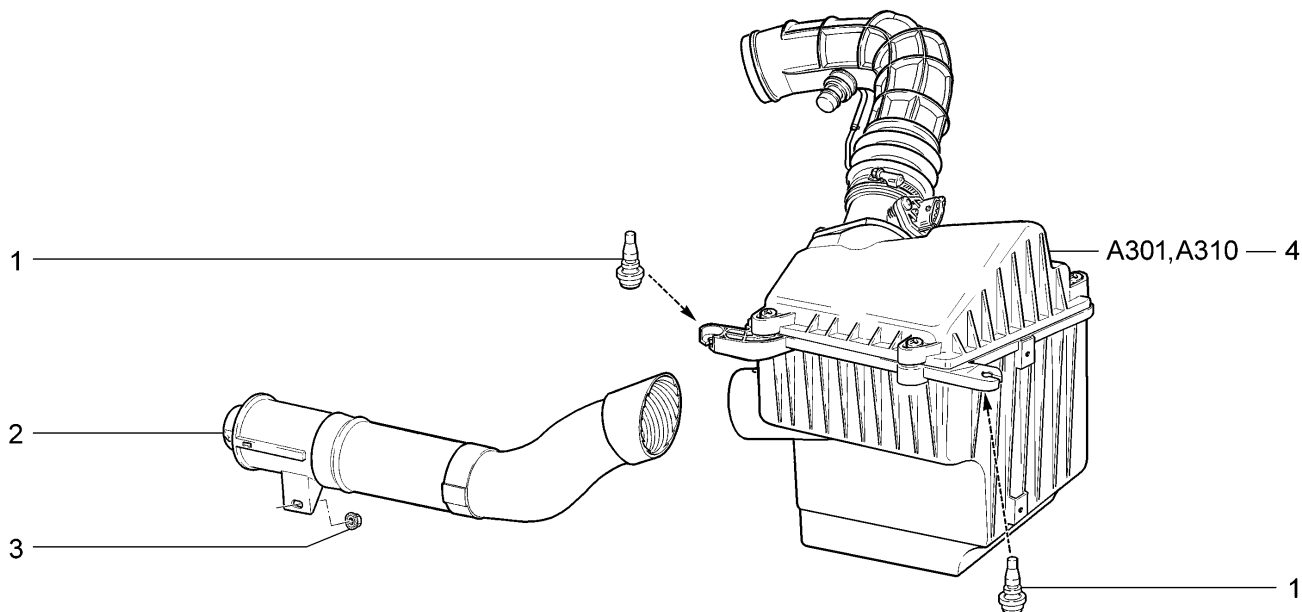

11194-33		11196-33					
№ поз.	№ извещ. об изменении	Дата выпуска изв.	Вкл. в з/ч	Номер детали, варианты	Применяемость	Кол.	Наименование
1			+	11180-1109249-00		3	Опора крепления воздушного фильтра
2			+	11184-1109301-00		1	Воздухозаборник в сборе
3			+	00001-0038321-01		1	Гайка М6 с зубчатым буртиком
4			+	11184-1109010-00 ~		1	Фильтр воздушный в сборе
4			+	11184-1109010-01 ~		1	Фильтр воздушный в сборе

## Фильтр воздушный

A301

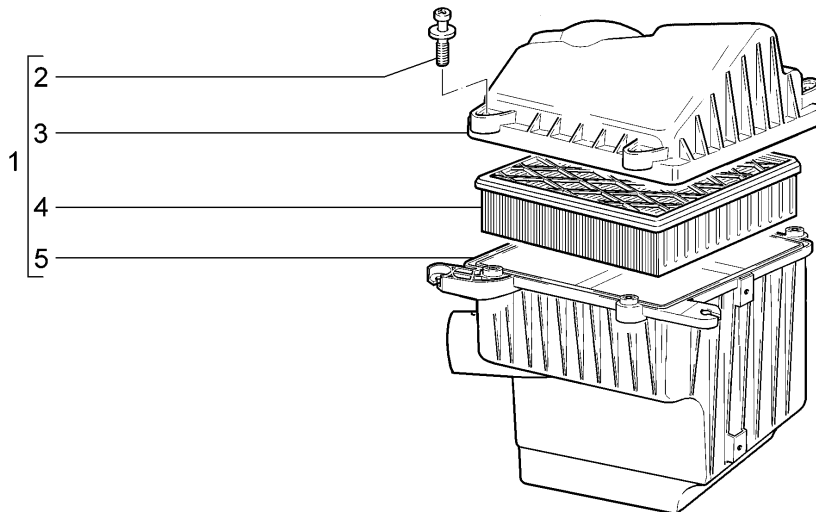

11194-33		11196-33					
№ поз.	№ извещ. об изменении	Дата выпуска изв.	Вкл. в з/ч	Номер детали, варианты	Применяемость	Кол.	Наименование
1			+	11184-1109011-00		1	Корпус воздушного фильтра в сборе
1				11184-1109011-01 *		1	Корпус воздушного фильтра в сборе
2				21120-1109244-00		4	Винт крепления полукорпусов воздушного фильтра
3				11184-1109016-00		1	Полукорпус воздушного фильтра верхний
4			+	21120-1109080-02 ~		1	Элемент фильтрующий
4			+	21120-1109080-03 ~		1	Элемент фильтрующий
4			+	21120-1109080-04 ~		1	Элемент фильтрующий
4			+	21120-1109080-06 ~		1	Элемент фильтрующий
5				11184-1109012-00		1	Полукорпус воздушного фильтра нижний
5				11184-1109012-01 *		1	Полукорпус воздушного фильтра нижний

\* - входит в состав фильтра воздушного 11184-1109010-01 (A300)

## Система подачи воздуха

A310

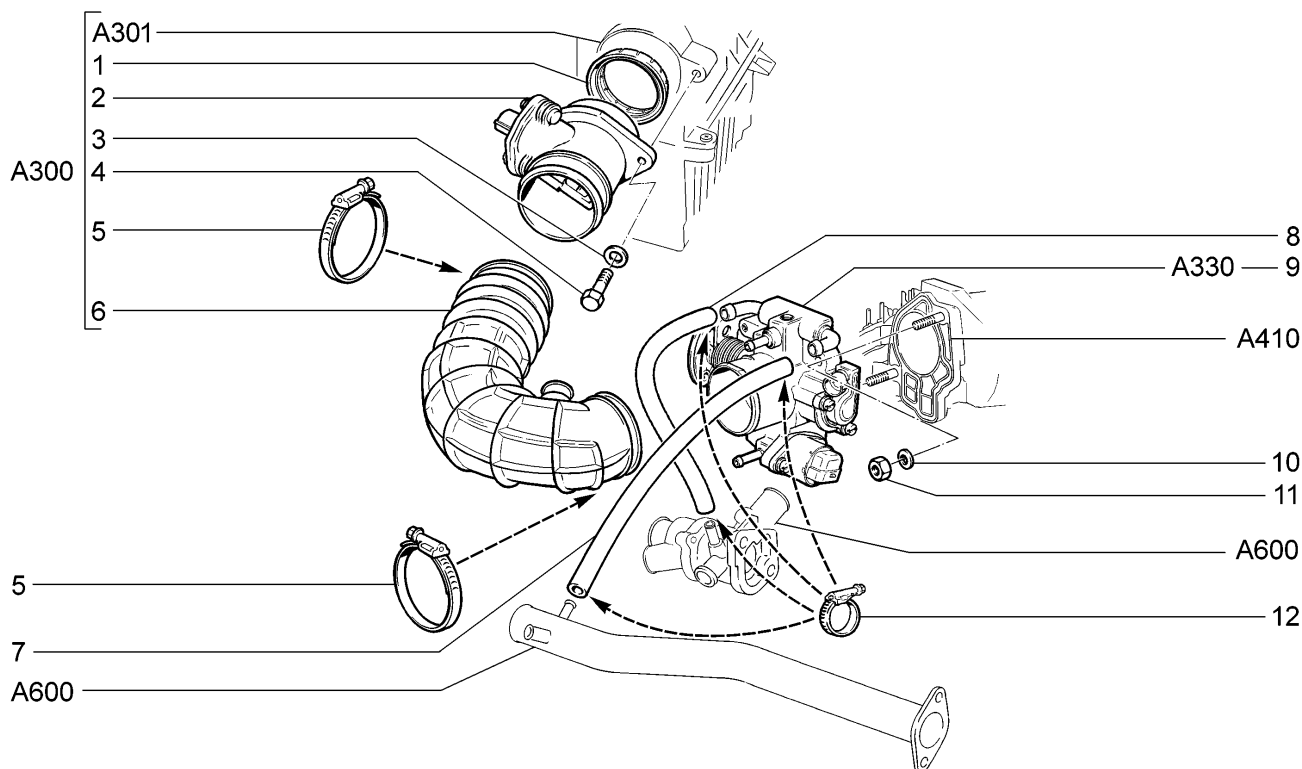

11194-33

11196-33(01)

№ поз.	№ извещ. об изменении	Дата выпуска изв.	Вкл. в з/ч	Номер детали, варианты	Применяемость	Кол.	Наименование
1			+	21083-1130020-00		1	Втулка уплотнительная
2			+	21083-1130010-20		1	Датчик расхода воздуха
3			+	00001-0026397-01		2	Шайба 6
4			+	00001-0009022-21		2	Болт М6х16
5			+	21120-1148080-01 ~		2	Хомут винтовой в сборе
5			+	21120-1148080-03 ~		2	Хомут винтовой в сборе
6			+	11186-1148035-00		1	Шланг выпускной трубы
7			+	21114-1148038-00		1	Шланг 440мм
7			+	21120-1148038-00	(01)	1	Шланг 470мм
8			+	21114-1148039-00		1	Шланг 315мм
8			+	21120-1148039-00	(01)	1	Шланг 405мм
9			+	11180-1148010-02 ~		1	Патрубок дроссельный в сборе
9			+	21120-1148010-12 ~		1	Патрубок дроссельный в сборе
10			+	00001-0011980-73		2	Шайба 8 пружинная коническая
11			+	00001-0061008-11		2	Гайка М8
12			+	21080-1300080-40 ~		4	Хомут винтовой
12			+	21080-1300080-41 ~		4	Хомут винтовой

## Привод акселератора

A320

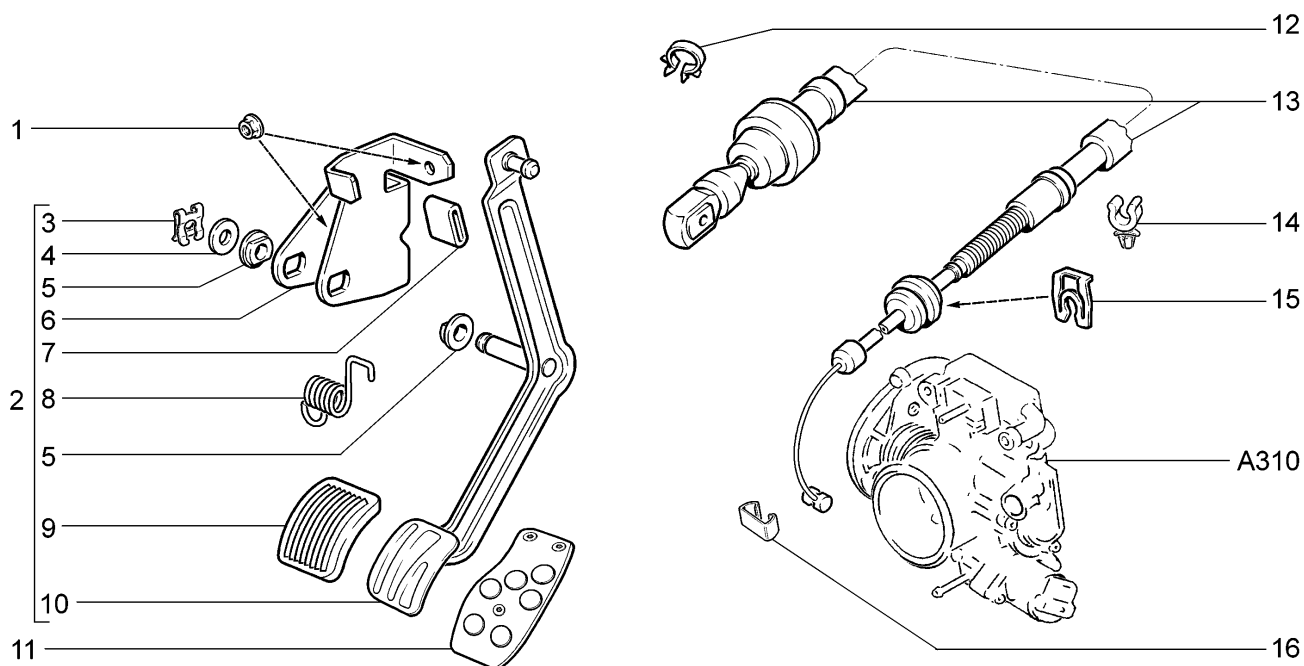

11194-33		11196-33					
№ поз.	№ извещ. об изменении	Дата выпуска изв.	Вкл. в з/ч	Номер детали, варианты	Применяемость	Кол.	Наименование
1			+	00001-0038321-01		3	Гайка М6 с зубчатым буртиком
2			+	11180-1108011-00		1	Рычаг привода акселератора с кронштейном в сборе
3			+	00001-0010640-76		1	Скоба 8
4			+	00001-0005196-01		1	Шайба 8
5			+	21080-1108052-00		2	Втулка
6				11180-1108022-00		1	Кронштейн рычага акселератора
7				21212-1108024-00		1	Прокладка упора
8			+	21080-1108036-00		1	Пружина возвратная
9			+	21100-1108019-00		1	Накладка педали акселератора
10			+	11180-1108013-01 ~		1	Рычаг привода акселератора
10			+	11180-1108013-02 ~		1	Рычаг привода акселератора
11			+	11196-1108019-00		1	Накладка педали акселератора
12			+	00001-0045700-80		1	Скоба 18,5
13			+	11190-1108054-10		1	Трос привода акселератора
14			+	21100-1108157-00		1	Скоба крепления тросов
15			+	21230-1108163-00		1	Стопор
16			+	21080-1108089-00		1	Защелка



## Патрубок дроссельный

A330

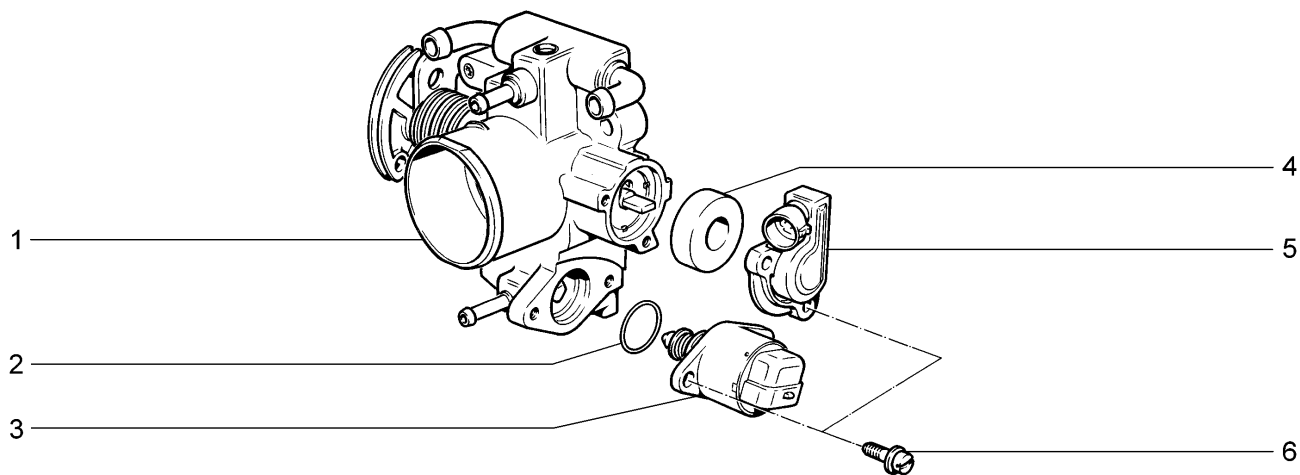

11194-33

11196-33

№ поз.	№ извещ. об изменении	Дата выпуска изв.	Вкл. в з/ч	Номер детали, варианты	Применяемость	Кол.	Наименование
1			+	21120-1148110-02		1	Патрубок дроссельный
2			+	21120-1148376-02		1	Кольцо уплотнительное
3			+	21120-1148300-01 ~		1	Регулятор холостого хода
3			+	21120-1148300-02 ~		1	Регулятор холостого хода
3			+	21120-1148300-03 ~		1	Регулятор холостого хода
3			+	21120-1148300-04 ~		1	Регулятор холостого хода
3			+	21120-1148300-05 *		1	Регулятор холостого хода
4			+	21120-1148176-02		1	Прокладка датчика
5			+	21120-1148200-00		1	Датчик положения дроссельной заслонки
5			+	21120-1148200-31 *		1	Датчик положения дроссельной заслонки
6				21100-1107892-01		4	Винт

\* - входит в состав патрубка дроссельного 11180-1148010-02 (A320)

## Модуль впуска

A400

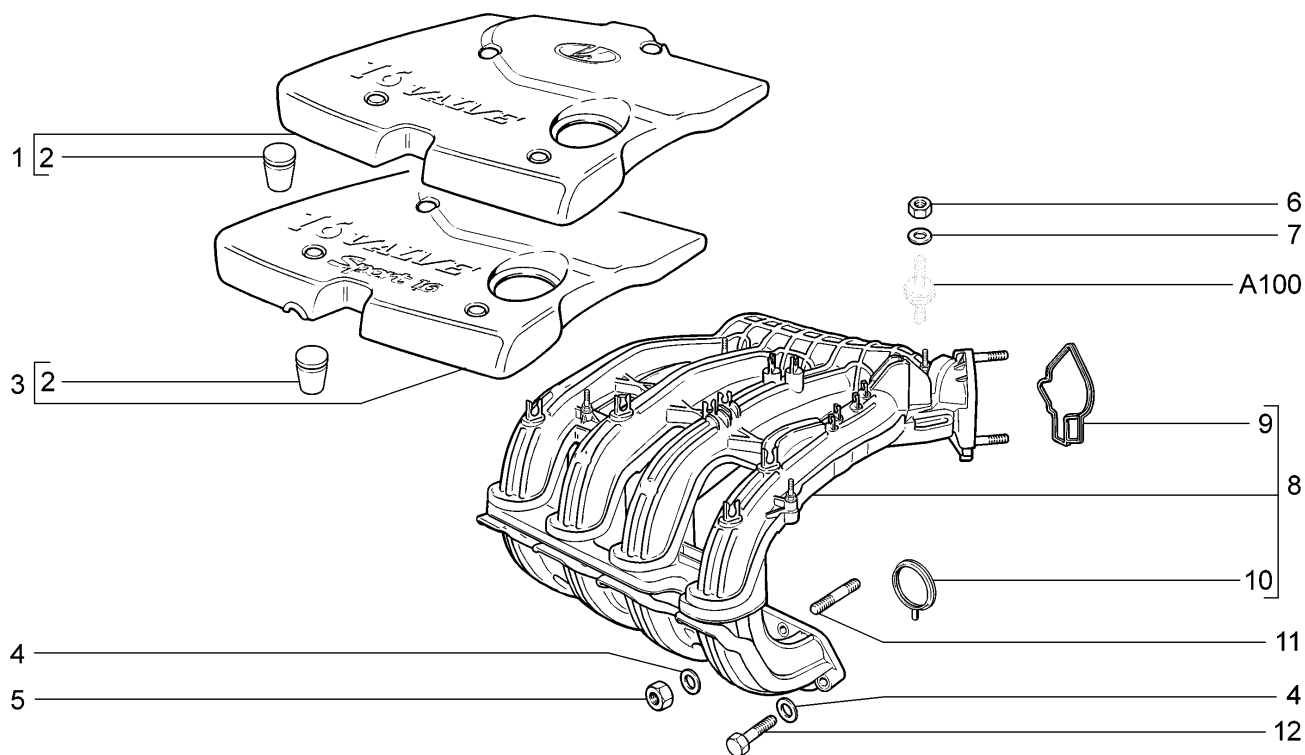

11194-33

11196-33(01)

№ поз.	№ извещ. об изменении	Дата выпуска изв.	Вкл. в з/ч	Номер детали, варианты	Применяемость	Кол.	Наименование
1			+	11186-1008650-00		1	Экран модуля впуска
2			+	21120-1008658-00 ~		4	Опора экрана модуля впуска
2			+	21120-1008658-01 ~		4	Опора экрана модуля впуска
3			+	11196-1008650-00	(01)	1	Экран модуля впуска
4			+	00001-0026467-01		5	Шайба 8
5			+	00001-0061008-11		3	Гайка М8
6			+	00001-0058962-11		2	Гайка М6
7			+	00001-0026444-01		2	Шайба 6
8			+	21120-1008600-00		1	Модуль впуска в сборе
9			+	21120-1008636-00		1	Уплотнитель дроссельного патрубка
10			+	21120-1008638-00		4	Уплотнитель газового канала
11			+	00001-0035170-20		3	Шпилька М8х25
12			+	00001-0060439-21		2	Болт М8х35

## Труба приемная с нейтрализатором

A410

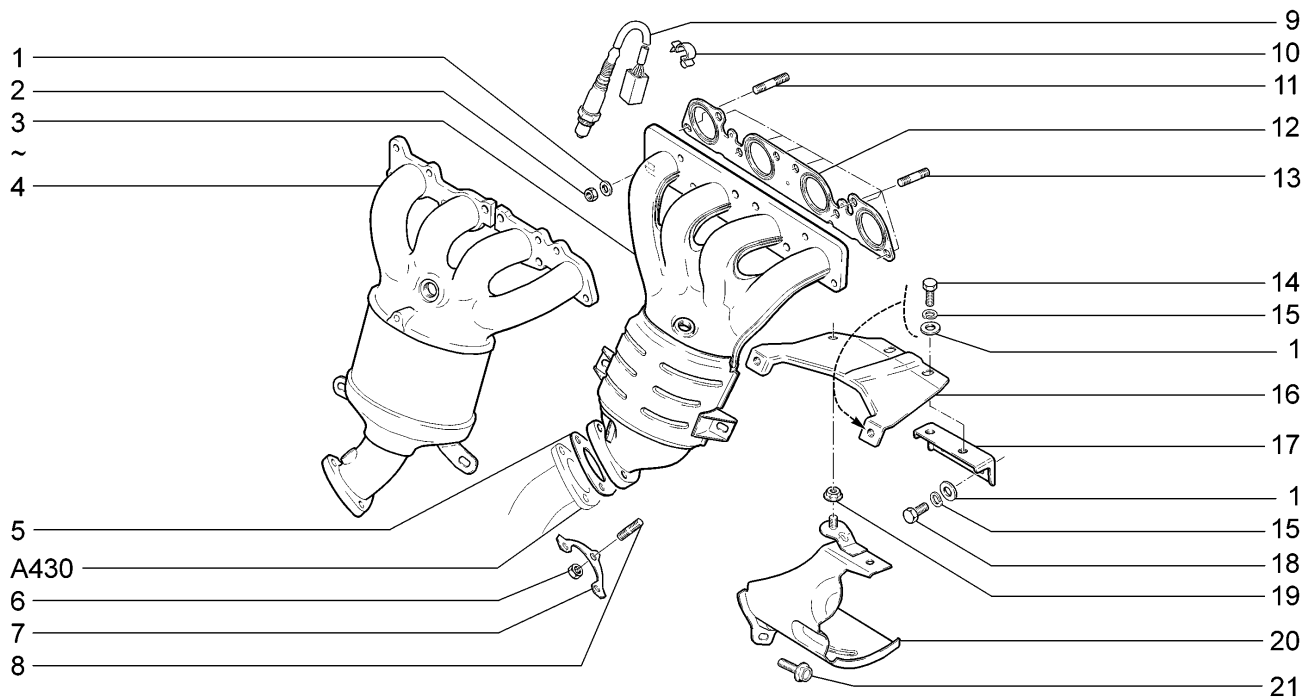

11194-33

11196-33

№ поз.	№ извещ. об изменении	Дата выпуска изв.	Вкл. в з/ч	Номер детали, варианты	Применяемость	Кол.	Наименование
1			+	00001-0005196-01		14	Шайба 8
2			+	00001-0061008-11		8	Гайка М8
3			+	11194-1203008-10 ~		1	Труба приемная
4			+	11194-1203008-11 ~		1	Труба приемная
5			+	21100-1203021-12		1	Прокладка фланца
6			+	21080-1203019-01		3	Гайка крепления приемной трубы
7			+	11190-1203075-00		1	Пластина контровки гаек
8			+	00001-0035168-30		3	Шпилька М8х1,25х20
9			+	11180-3850010-00 *		1	Управляющий датчик концентрации кислорода
9			+	11180-3850010-00		1	Диагностический датчик концентрации кислорода
10			+	00001-0045694-80		2	Скоба 10х3,8
11			+	00001-0035437-21		1	Шпилька М8х35
12			+	21124-1008089-00 ~		1	Прокладка трубы приемной
12			+	21124-1008089-01 ~		1	Прокладка трубы приемной
13			+	00001-0035170-20		7	Шпилька М8х25
14			+	00001-0060433-21		4	Болт М8х18
15			+	00001-0005166-70		6	Шайба 8 пружинная
16			+	11194-1203040-00		1	Кронштейн приемной трубы
17			+	11194-1203044-00		1	Опора кронштейна приемной трубы
18			+	00001-0060432-21		2	Болт М8х16
19			+	00001-0038321-01		1	Гайка М6 с зубчатым буртиком
20			+	11194-1206090-00		1	Экран защитный
21			+	00001-0038360-21		2	Болт М6х12 с зубчатым буртиком

\* - входит в состав двигателя для запасных частей (А001)

# Глушители

A420

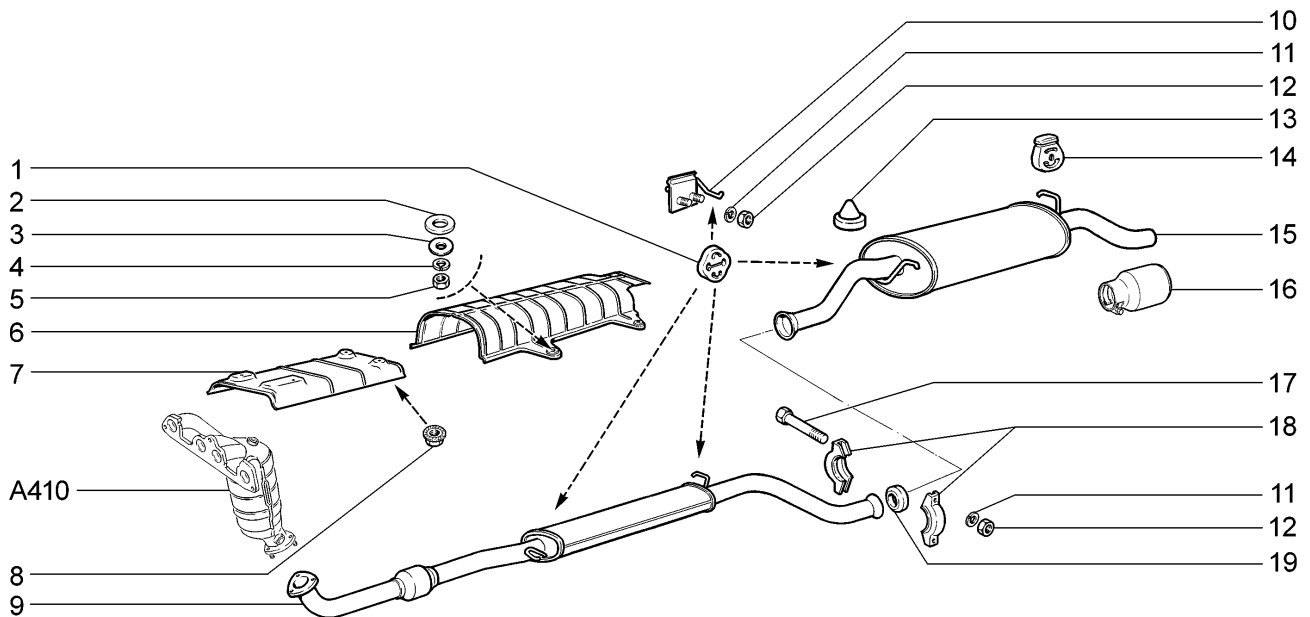

11194-33		11196-33					
№ поз.	№ извещ. об изменении	Дата выпуска изв.	Вкл. в з/ч	Номер детали, варианты	Применяемость	Кол.	Наименование
1			+	11180-1203073-00		3	Подушка подвески системы выпуска газов
2			+	00001-0005200-01		4	Шайба 12
3			+	00001-0026437-01		4	Шайба 6
4			+	00001-0005164-70		4	Шайба 6 пружинная
5			+	00001-0058962-11		4	Гайка М6
6			+	11180-1203104-00		1	Экран защиты пола кузова
7			+	11180-1206020-00		1	Экран защитный пола кузова
8			+	00001-0038321-01		4	Гайка М6 с зубчатым буртиком
9			+	11180-1200020-00 !		1	Глушитель дополнительный
9			+	11180-1200020-02 !!		1	Глушитель дополнительный
10			+	11180-1203080-00		1	Кронштейн крепления глушителя задний
11			+	00001-0005166-70		4	Шайба 8 пружинная
12			+	00001-0061008-11		4	Гайка М8
13				21030-5601155-00		2	Буфер
14			+	21213-1203073-00		1	Подушка подвески системы выпуска газов
15			+	11190-1200010-00 ~ !		1	Глушитель основной
15			+	11190-1200010-02 ~ !!		1	Глушитель основной
16			+	11196-1203054-00		1	Насадок выпускной трубы
17			+	00001-0060444-21		2	Болт М8х60
18			+	11180-1203064-00		2	Хомут соединительный
19			+	11180-1203121-00		1	Кольцо уплотнительное
11180-1200020-00 ! 11190-1200010-00							
11180-1200020-02 !! 11190-1200010-02							

## Система смазки и вентиляции

A500

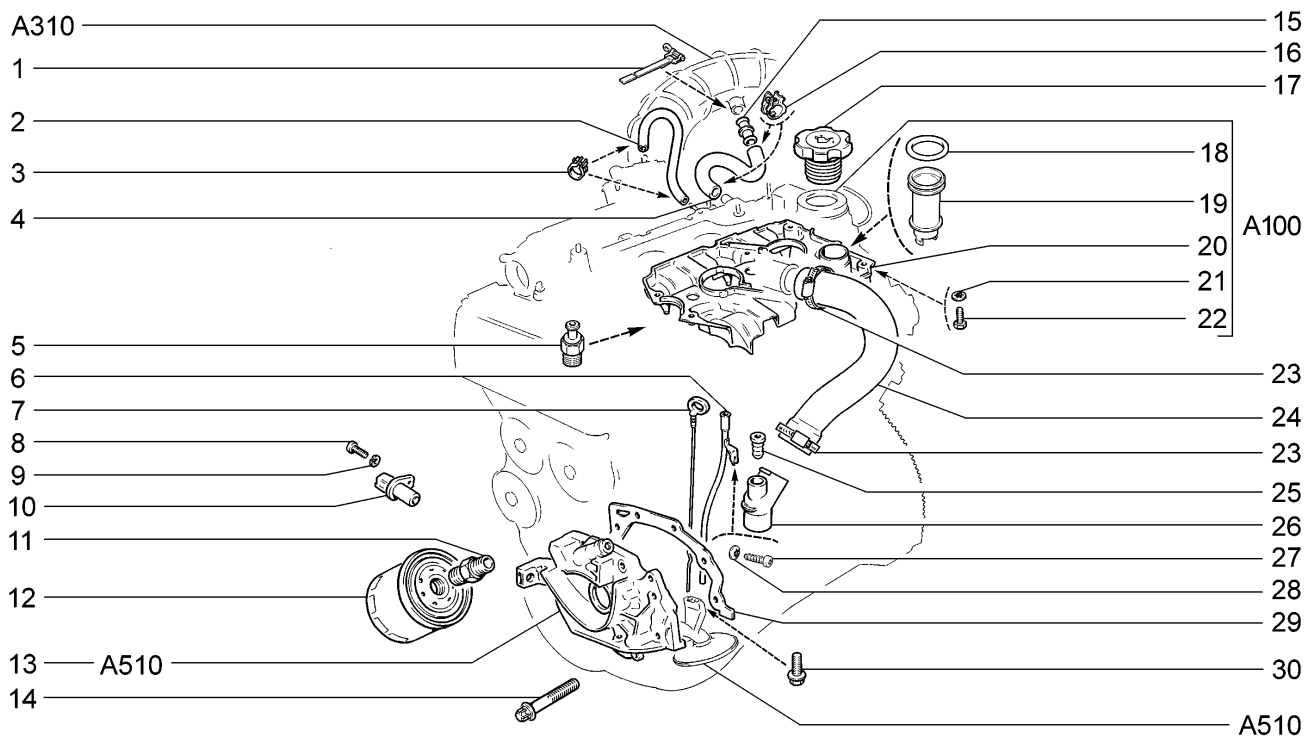

11194-33

11196-33

№ поз.	№ извещ. об изменении	Дата выпуска изв.	Вкл. в з/ч	Номер детали, варианты	Применяемость	Кол.	Наименование
1			+	21120-1109112-00 *		1	Хомут ленточный
2			+	21120-1014240-00		1	Трубка вентиляции 300 мм
3			+	00001-0001685-90		2	Хомут 12
4			+	21124-1014058-00		1	Шланг вытяжной верхний
5			+	11180-3829010-00 ~		1	Датчик контрольной лампы давления масла
5			+	11180-3829010-02 ~		1	Датчик контрольной лампы давления масла
6			+	21124-1009080-00		1	Трубка направляющая
7			+	21120-1009045-00		1	Указатель уровня масла
8			+	00001-0009024-21		1	Болт М6х20
9			+	00001-0005164-70		1	Шайба 6 пружинная
10			+	21120-3847010-00 ~		1	Датчик положения коленвала
10			+	21120-3847010-04 ~		1	Датчик положения коленвала
11			+	21010-1012150-00		1	Штуцер
12			+	21050-1012005-00 ~		1	Фильтр масляный
12			+	21080-1012005-00 ~		1	Фильтр масляный
12			+	21080-1012005-08 ~		1	Фильтр масляный
12			+	21080-1012005-09 ~		1	Фильтр масляный
13			+	21120-1011010-01		1	Насос масляный
14			+	21120-1011257-00		6	Болт крепления масляного насоса
15			+	21120-1014059-10 *		1	Патрубок соединительный
16			+	00001-0001689-90		2	Хомут 22
17			+	11190-1009146-00		1	Крышка

## Система смазки и вентиляции

A500

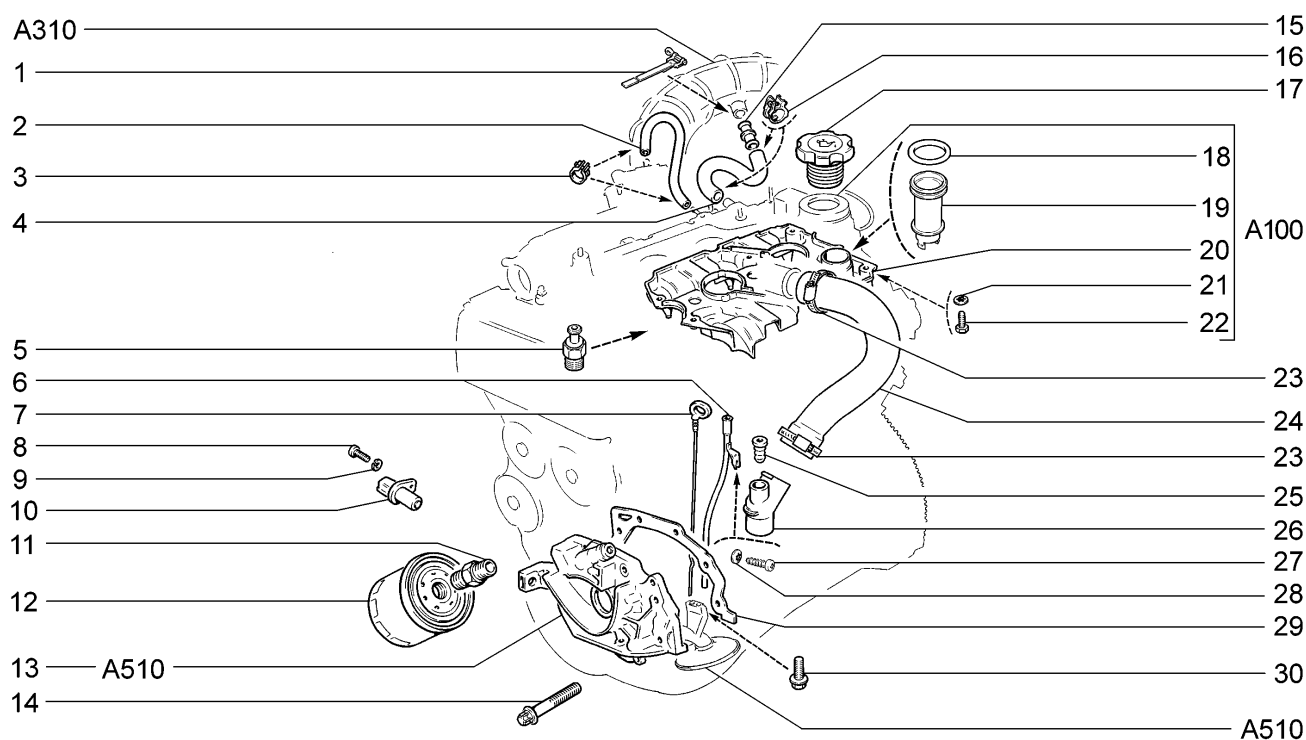

11194-33

11196-33

№ поз.	№ извещ. об изменении	Дата выпуска изв.	Вкл. в з/ч	Номер детали, варианты	Применяемость	Кол.	Наименование
18			+	21124-1014166-00 **		1	Уплотнитель маслоотражателя
19			+	21124-1014164-00 **		1	Маслоотражатель сепаратора
20			+	21120-1014231-10 **		1	Сеператор
21			+	00001-0026052-71 **		6	Шайба 5 стопорная
21			+	00001-0026444-01 **		1	Шайба 6 стопорная
22			+	00001-0009020-21 **		1	Болт М6х12
22			+	00001-0009778-21 **		6	Болт М5х16
23			+	21080-1300080-20		2	Хомут винтовой
24			+	21120-1014056-00		1	Шланг вытяжной нижний
25			+	21120-1009078-00		1	Уплотнитель
26			+	21120-1014213-00		1	Штуцер
27			+	00001-0076713-01		1	Винт 4,9х19
28			+	00001-0025990-71		1	Шайба 6 стопорная
29			+	21080-1011065-10		1	Прокладка насоса
30			+	21150-1010076-00		2	Болт крепления маслоприемника
* - входит в состав фильтра воздушного 11184-1109010-00, 11184-1109010-01 (A300)							
** - входит в состав крышки 21124-1003260-00 (A100)							

## Насос масляный

A510

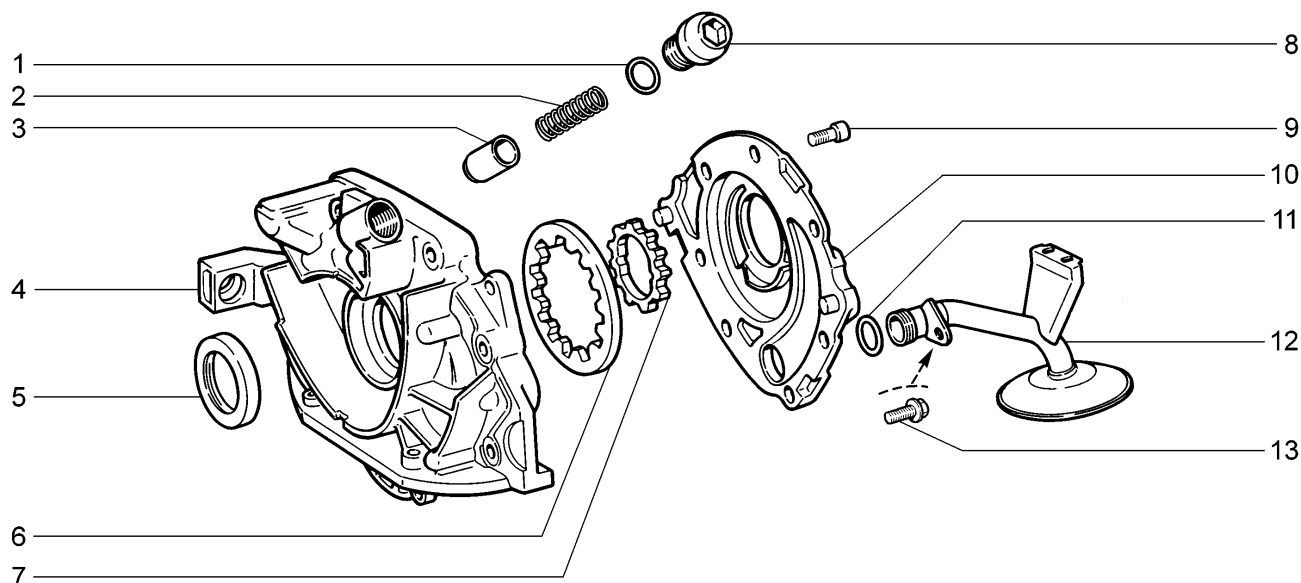

11194-33

11196-33

№ поз.	№ извещ. об изменении	Дата выпуска изв.	Вкл. в з/ч	Номер детали, варианты	Применяемость	Кол.	Наименование
1			+	21080-1011062-00		1	Кольцо уплотнительное
2			+	21080-1011058-00		1	Пружина
3			+	21080-1011090-00		1	Клапан редукционный
4				21120-1011052-01		1	Крышка насоса
5			+	21080-1005034-00 ~		1	Сальник
5			+	21080-1005034-01 ~		1	Сальник
5			+	21080-1005034-02 ~		1	Сальник
5			+	21080-1005034-03 ~		1	Сальник
6			+	21080-1011032-00		1	Шестерня ведомая
7			+	21080-1011045-00		1	Шестерня ведущая
8			+	21120-1011061-00		1	Пробка
9			+	21080-1011023-10		6	Болт М6х20
10			+	21080-1011015-00		1	Корпус насоса
11			+	21080-1010075-00		1	Кольцо уплотнительное
12			+	21080-1010010-00		1	Приемник насоса
13			+	21150-1010077-00		1	Болт крепления маслоприемника передний

# Система охлаждения

# A600

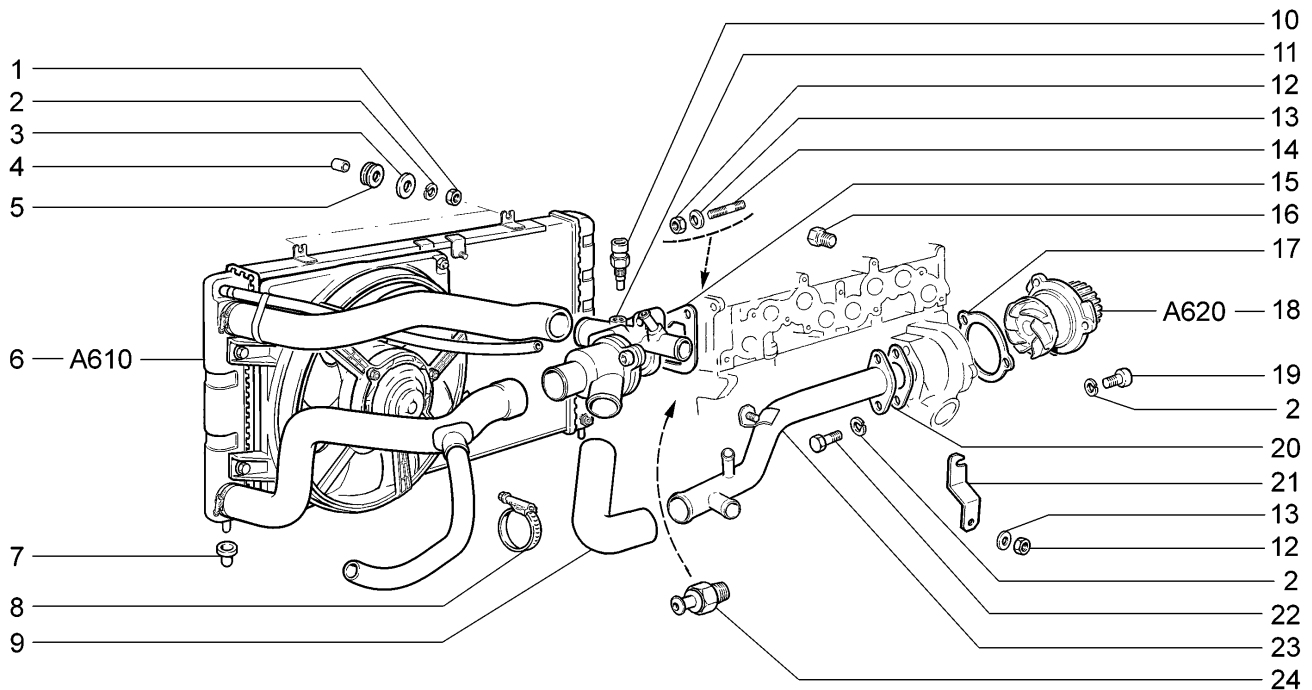

11194-33		11196-33					
№ поз.	№ извещ. об изменении	Дата выпуска изв.	Вкл. в з/ч	Номер детали, варианты	Применяемость	Кол.	Наименование
1			+	00001-0058962-21		2	Гайка М6
2			+	00001-0005164-70		7	Шайба 6 пружинная
3			+	00001-0026437-01		2	Шайба 6
4			+	21030-1308031-00		2	Втулка промежуточная
5			+	21030-1308030-00		2	Втулка упругая
6			+	11190-1300010-30		1	Радиатор с трубопроводами и э/вентилятором в сборе
6			+	11190-1300010-40	(76,474)	1	Радиатор с трубопроводами и э/вентилятором в сборе
7			+	21230-1302060-00		2	Опора подвески радиатора
8			+	21080-1300080-70 ~		4	Хомут винтовой в сборе
8			+	21080-1300080-71 ~		4	Хомут винтовой в сборе
9			+	11190-1303093-00 *		1	Шланг соединительный
10			+	21120-3851010-00 ~ *		1	Датчик температуры охлаждающей жидкости
10			+	21120-3851010-05 ~ *		1	Датчик температуры охлаждающей жидкости
11			+	11180-1306010-00 ~ *		1	Термостат
11			+	11180-1306010-01 ~ *		1	Термостат
11			+	11180-1306010-02 ~ *		1	Термостат
11			+	11180-1306010-03 ~ *		1	Термостат
12			+	00001-0061008-11 *		3	Гайка М8
13			+	00001-0011980-73 *		3	Шайба 8 пружинная коническая
14			+	00001-0035175-21 *		1	Шпилька М8х45
14			+	00001-0035435-21 *		1	Шпилька М8х25



# Система охлаждения

## A600

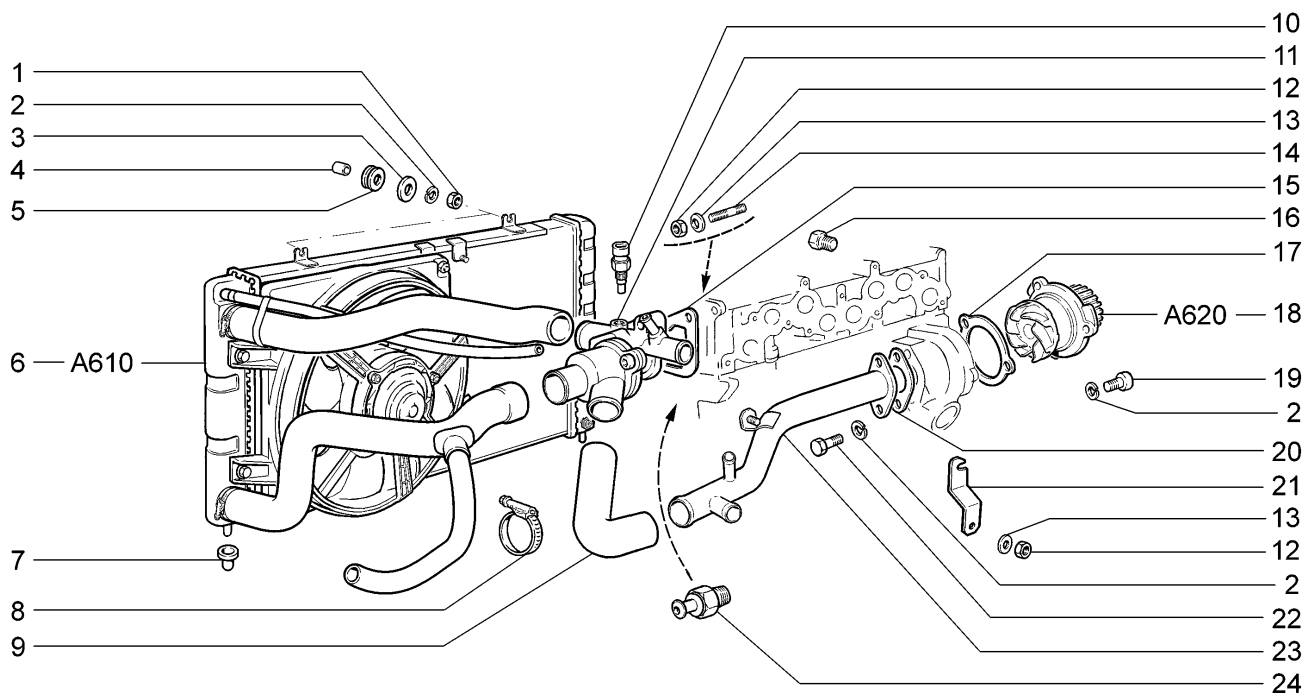

11194-33		11196-33					
№ поз.	№ извещ. об изменении	Дата выпуска изв.	Вкл. в з/ч	Номер детали, варианты	Применяемость	Кол.	Наименование
15			+	21080-1303017-00 ~ *		1	Прокладка
15			+	21080-1303017-01 ~ *		1	Прокладка
15			+	21080-1303017-02 ~ *		1	Прокладка
15			+	21080-1303017-04 ~ *		1	Прокладка
15			+	21080-1303017-06 ~ *		1	Прокладка
16			+	21010-1305026-00 *		1	Пробка сливная
17			+	21080-1307042-00 ~ *		1	Прокладка корпуса водяного насоса
17			+	21080-1307042-01 ~ *		1	Прокладка корпуса водяного насоса
18			+	21126-1307010-00 *		1	Насос водяной в сборе
19			+	21080-1011023-00 *		3	Болт
20			+	21080-1303067-00 ~ *		1	Прокладка
20			+	21080-1303067-01 ~ *		1	Прокладка
20			+	21080-1303067-04 ~ *		1	Прокладка
20			+	21080-1303067-06 ~ *		1	Прокладка
21			+	11180-1303069-00 *		1	Кронштейн
22			+	00001-0009024-21 *		2	Болт М6х20
23			+	11180-1303055-00 *		1	Труба подводящая водяного насоса в сборе
24			+	11180-3828110-00 ~ *		1	Датчик указателя температуры воды
24			+	11180-3828110-01 ~ *		1	Датчик указателя температуры воды
24			+	11180-3828110-02 ~ *		1	Датчик указателя температуры воды

\* - входит в состав двигателя (A001)

**Радиатор и бачок расширительный** **A610**

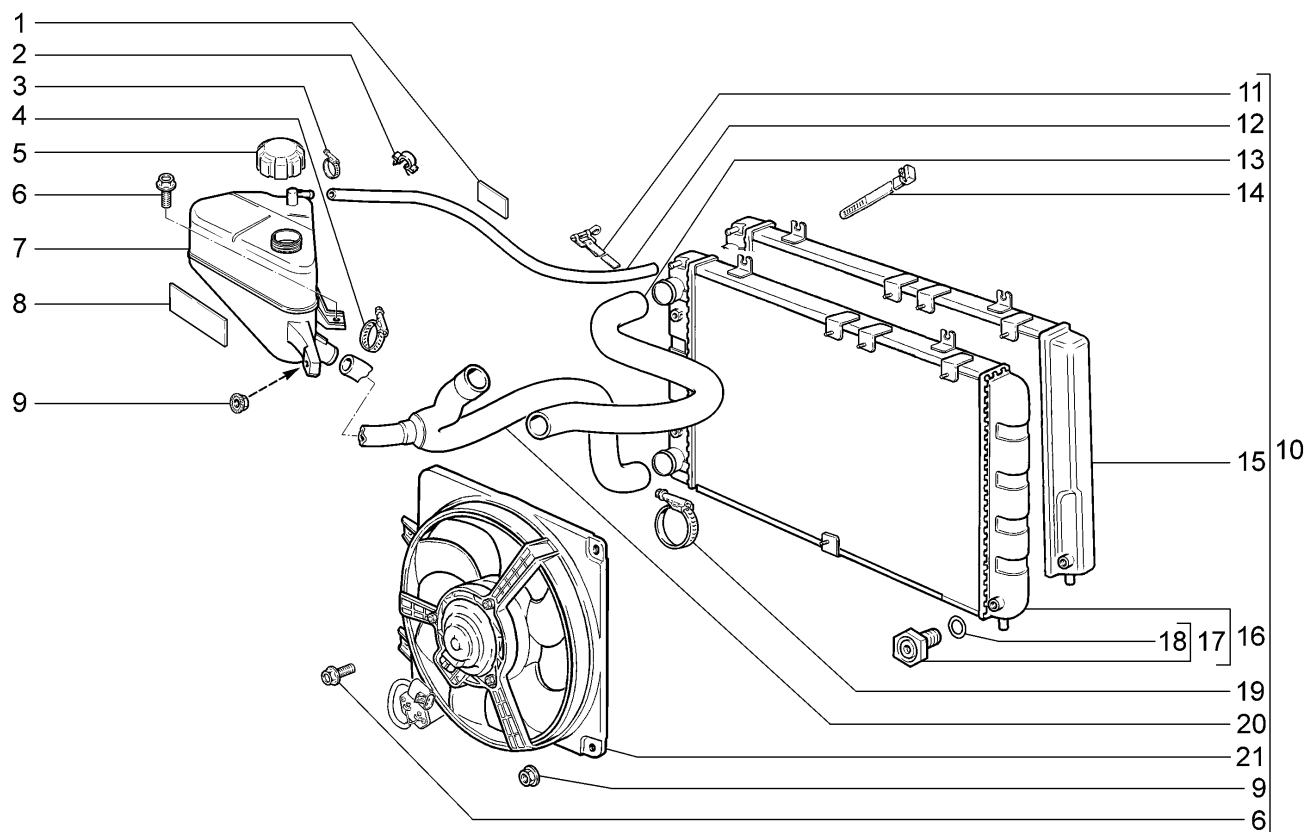

11194-33		11196-33					
№ поз.	№ извещ. об изменении	Дата выпуска изв.	Вкл. в з/ч	Номер детали, варианты	Применяемость	Кол.	Наименование
1			+	11180-1300101-00		1	Прокладка
2			+	00001-0045694-80		1	Скоба 16x3
3			+	21080-1300080-40 ~		1	Хомут винтовой в сборе
3			+	21080-1300080-41 ~		1	Хомут винтовой в сборе
4			+	21080-1300080-60 ~		1	Хомут винтовой в сборе
4			+	21080-1300080-61 ~		1	Хомут винтовой в сборе
5			+	21080-1311065-01 ~		1	Пробка расширительного бачка
5			+	21080-1311065-03 ~		1	Пробка расширительного бачка
6			+	00001-0038360-21		3	Болт М6х12 с зубчатым буртиком
7			+	11180-1311010-00		1	Бачок расширительный в сборе
8			+	21100-1311094-00		1	Прокладка расширительного бачка
9			+	00001-0038321-01		3	Гайка М6 с зубчатым буртиком
10			+	11190-1300010-30		1	Радиатор с трубопроводами и э/вентилятором в сборе
10			+	11190-1300010-40	(76,474)	1	Радиатор с трубопроводами и э/вентилятором в сборе
11			+	00001-0021700-90		1	Хомут 16 ленточный
12			+	11190-1303095-00		1	Трубка пароотводящая радиатора
13			+	11190-1303025-00		1	Шланг подводящий радиатора
14			+	21080-3401228-00		1	Хомут
15			+	11190-1301012-02	(76,474)	1	Радиатор в сборе
16			+	11190-1301012-00		1	Радиатор в сборе
17			+	11180-1305027-00		1	Пробка сливная радиатора

**Радиатор и бачок расширительный А610**

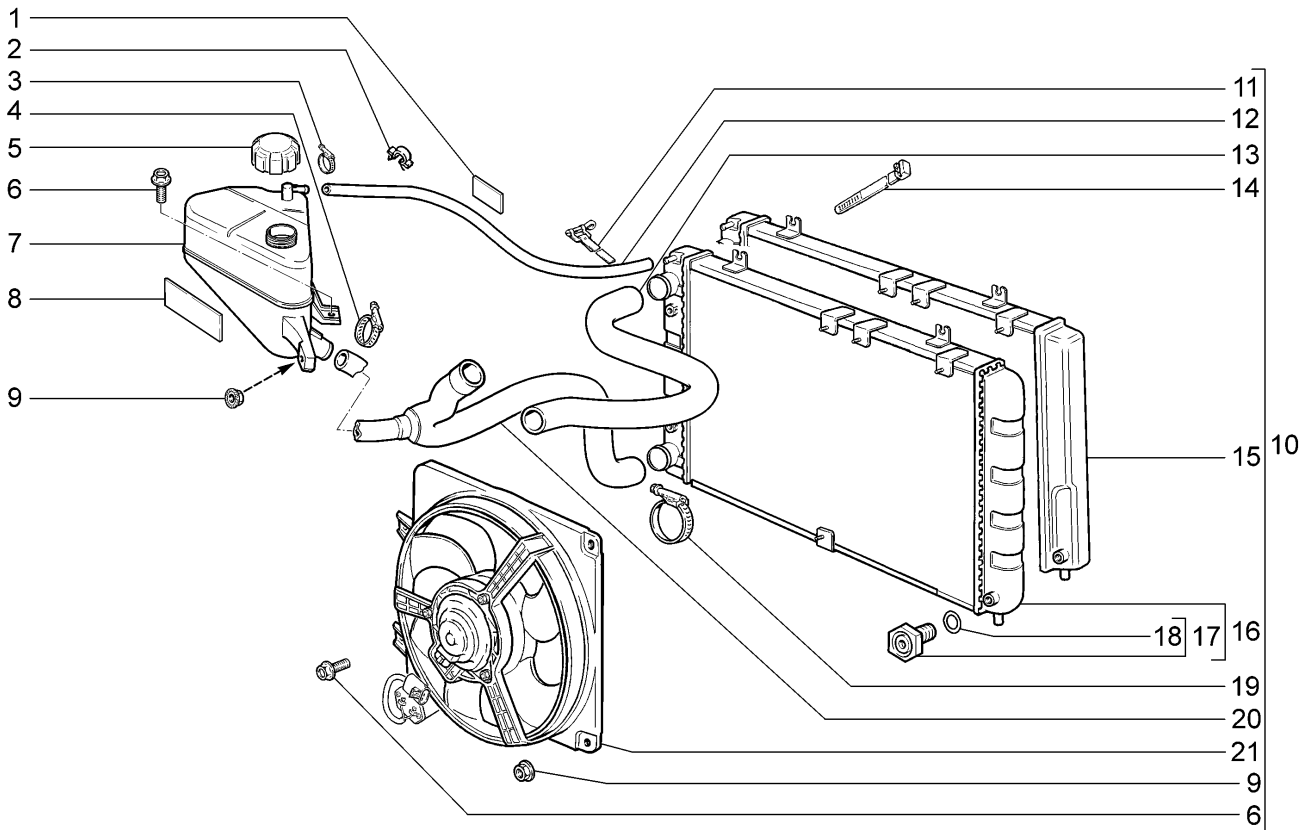

11194-33	11196-33
----------	----------

№ поз.	№ извещ. об изменении	Дата выпуска изв.	Вкл. в з/ч	Номер детали, варианты	Применяемость	Кол.	Наименование
18			+	21080-1305029-00		1	Кольцо уплотнительное
19			+	21080-1300080-70 ~		2	Хомут винтовой в сборе
19			+	21080-1300080-71 ~		2	Хомут винтовой в сборе
20			+	11190-1303008-00		1	Шланг отводящий радиатора
21			+	11180-1300025-00 ~		1	Электровентилятор с кожухом в сборе
21			+	11180-1300025-01 ~		1	Электровентилятор с кожухом в сборе

## Насос водяной

A620

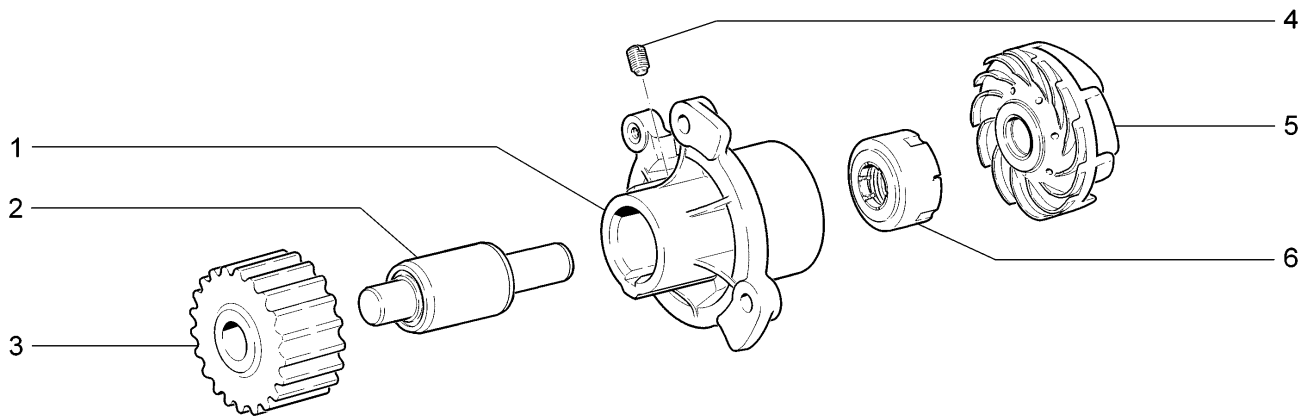

11194-33

11196-33

№ поз.	№ извещ. об изменении	Дата выпуска изв.	Вкл. в з/ч	Номер детали, варианты	Применяемость	Кол.	Наименование
1			+	21120-1307015-00		1	Корпус
2			+	21080-1307027-12 ~		1	Подшипник водяного насоса
2			+	21100-1307027-00 ~		1	Подшипник водяного насоса
2			+	21100-1307027-01 ~		1	Подшипник водяного насоса
3				21126-1307040-00 ~		1	Шкив зубчатый
3				21126-1307040-01 ~		1	Шкив зубчатый
4			+	00001-0037463-30		1	Винт М6х10 установочный
5			+	21090-1307030-00		1	Крыльчатка водяного насоса
6			+	21010-1307013-00 ~		1	Сальник
6			+	21010-1307013-01 ~		1	Сальник
6			+	21010-1307013-02 ~		1	Сальник
6			+	21080-1307013-00 ~		1	Сальник

## Привод сцепления

B110

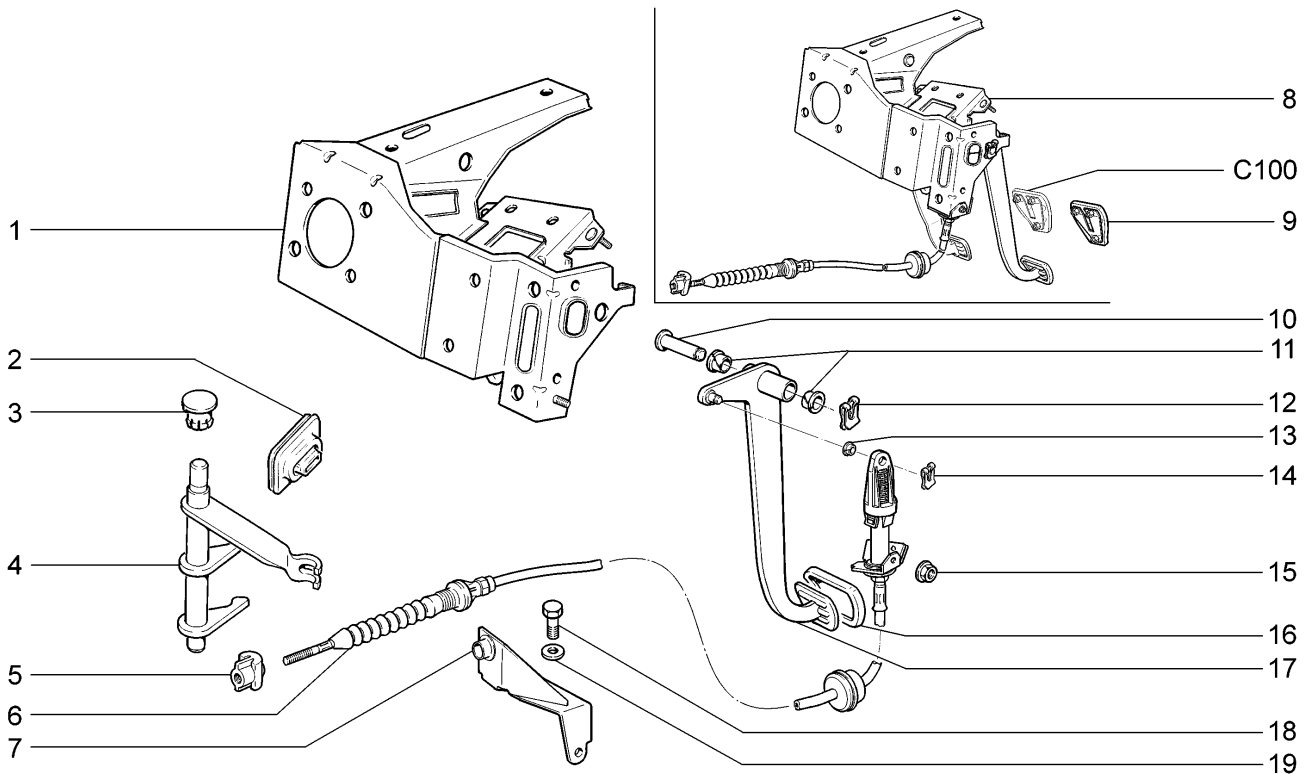

11194-33

11196-33

№ поз.	№ извещ. об изменении	Дата выпуска изв.	Вкл. в з/ч	Номер детали, варианты	Применяемость	Кол.	Наименование
1			+	11180-1602060-00		1	Усилитель с кронштейнами педалей
2			+	21100-1601211-00		1	Чехол
3			+	21080-1601216-00 ~		1	Втулка
3			+	21080-1601216-01 ~		1	Втулка
4			+	21100-1601200-00		1	Вилка выключения сцепления
5			+	11180-1602266-00		1	Поводок троса привода сцепления
6			+	11180-1602210-00		1	Трос привода сцепления
7			+	11180-1602292-00		1	Кронштейн крепления троса
8			+	11180-1602006-00		1	Педали сцепления и тормоза с кронштейнами в сборе
9			+	11196-1602046-00		1	Накладка педали
10			+	21100-1602050-00		1	Ось педалей
11			+	21210-1804043-00		2	Втулка
12			+	21080-1602059-00		1	Скоба стопорная оси педалей
13			+	21080-1602096-00		1	Втулка
14			+	00001-0010640-76		1	Скоба 8
15			+	00001-0038318-01		1	Гайка М5 с зубчатым буртиком
16			+	21100-1602048-00		1	Накладка педали
17			+	11180-1602010-10		1	Педаля сцепления
18			+	00001-0013069-21		1	Болт М10х1,25х30
19			+	00001-0011983-73		1	Шайба 10 пружинная коническая

## Сцепление

B140

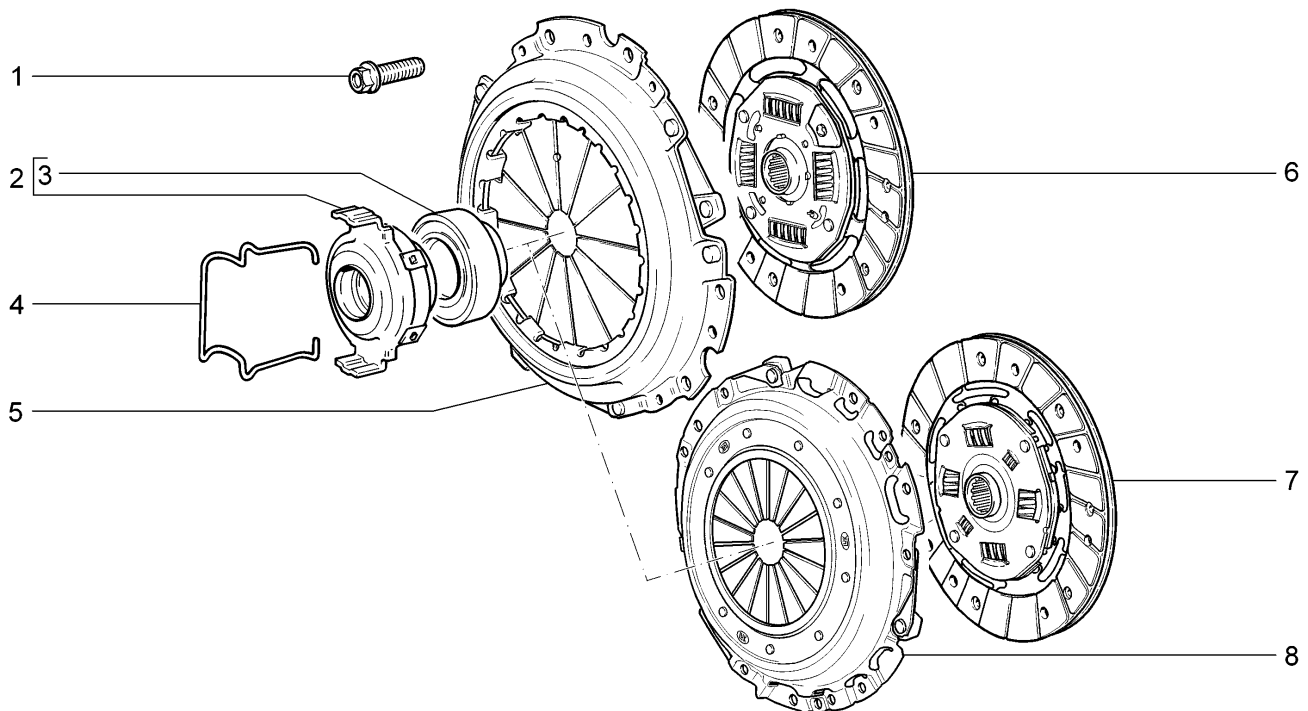

11194-33

№ поз.	№ извещ. об изменении	Дата выпуска изв.	Вкл. в з/ч	Номер детали, варианты	Применяемость	Кол.	Наименование
1			+	21080-1601207-00		6	Болт
2			+	21100-1601180-01		1	Муфта
3			+	11110-1601182-00		1	Подшипник сцепления
4			+	21080-1601188-00		1	Пружина
5			+	21110-1601085-00	(76)	1	Диск сцепления нажимной в сборе
6			+	11186-1601130-00 ~	(76)	1	Диск ведомый в сборе
6			+	21120-1601130-00 ~	(76)	1	Диск ведомый в сборе
7			+	21703-1601130-10	(75)	1	Диск ведомый в сборе
8			+	21703-1601085-10	(75)	1	Диск сцепления нажимной в сборе

## Сцепление

B141

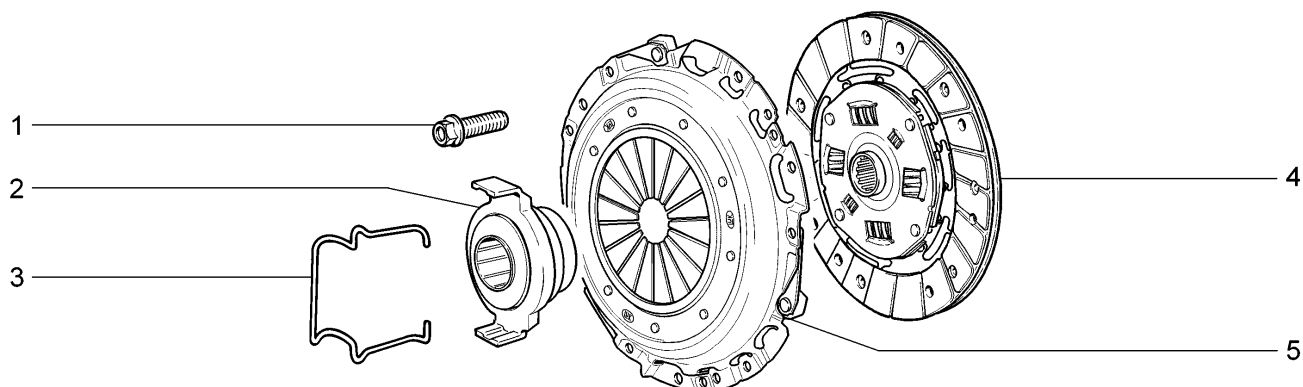

11196-33

№ поз.	№ извещ. об изменении	Дата выпуска изв.	Вкл. в з/ч	Номер детали, варианты	Применяемость	Кол.	Наименование
1			+	21080-1601207-00		6	Болт
2			+	21703-1601180-10		1	Муфта в сборе
3			+	21080-1601188-00		1	Пружина
4			+	21703-1601130-10		1	Диск ведомый в сборе
5			+	21703-1601085-10		1	Диск сцепления нажимной в сборе

## Картер сцепления

B150

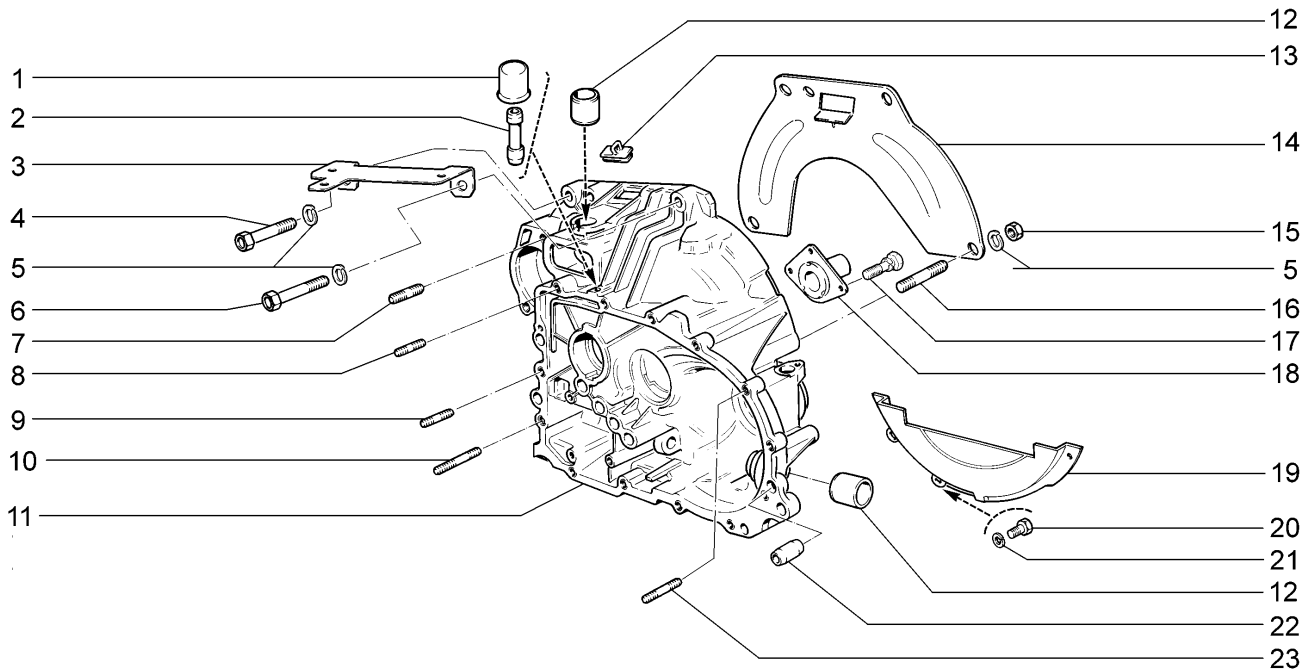

11194-33

11196-33

№ поз.	№ извещ. об изменении	Дата выпуска изв.	Вкл. в з/ч	Номер детали, варианты	Применяемость	Кол.	Наименование
1			+	11110-1700022-00		1	Колпачок сапуна
2			+	21100-1700021-00		1	Корпус сапуна
3			+	11184-3724584-00		1	Кронштейн крепления жгута проводов
4			+	00001-0055410-21		1	Болт М12х1,25х60
5			+	00001-0005170-70		6	Шайба 12 пружинная
6			+	00001-0055413-21		2	Болт М12х1,25х75
7			+	00001-0035464-21		2	Шпилька М10х1,25х28
8			+	00001-0035434-21		9	Шпилька М8х28
9			+	00001-0035436-21		2	Шпилька М8х30
10			+	00001-0035442-21		1	Шпилька М8х60
11			+	21110-1601015-10		1	Картер сцепления
12			+	21080-1601210-00		2	Втулка
13			+	21080-1601223-00		1	Заглушка
14			+	21100-1601120-00		1	Крышка верхняя
15			+	00001-0061015-11		3	Гайка М12х1,25
16			+	00001-0035529-21		1	Шпилька М12х1,25х55
17			+	00001-0038242-11		3	Болт М6х14 с пружинной шайбой
18			+	21090-1601190-00		1	Втулка направляющая
19			+	21100-1601121-00		1	Крышка нижняя
20			+	00001-0009021-21		6	Болт М6х14
21			+	00001-0005164-70		3	Шайба 6 пружинная
22			+	21010-1701017-00		2	Штифт
23			+	00001-0035437-21		1	Шпилька М8х35



## Коробка передач

B200

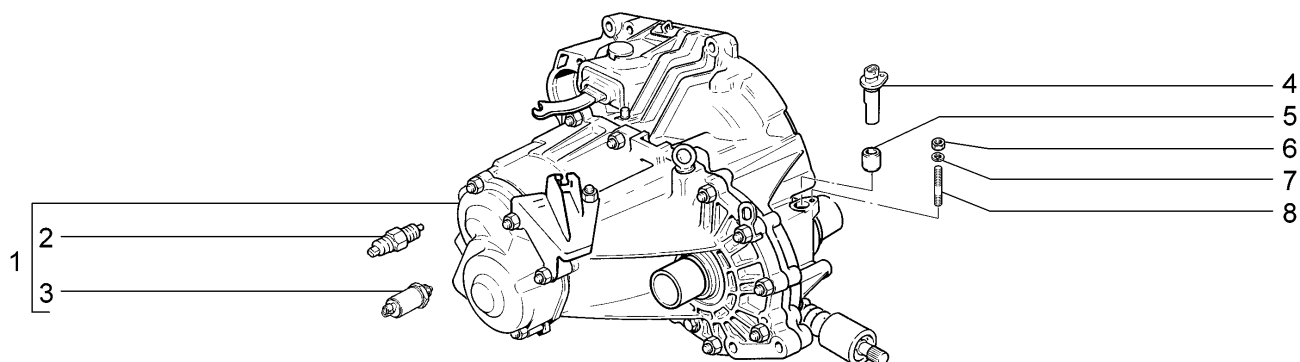

11194-33(01) 11196-33(02)

№ поз.	№ извещ. об изменении	Дата выпуска изв.	Вкл. в з/ч	Номер детали, варианты	Применяемость	Кол.	Наименование
1			+	11180-1700011-10	(01)	1	Коробка передач в сборе
1			+	11190-1700011-01	(02)	1	Коробка передач в сборе
2			+	21080-3710410-01 ~		1	Выключатель света заднего хода
2			+	21080-3710410-02 ~		1	Выключатель света заднего хода
2			+	21080-3710410-03 ~		1	Выключатель света заднего хода
2			+	21080-3710410-04 ~		1	Выключатель света заднего хода
3			+	11180-1414050-10 ~		1	Блокировка линии выбора заднего хода
3			+	11180-1414050-11 ~		1	Блокировка линии выбора заднего хода
3			+	11180-1414050-12 ~		1	Блокировка линии выбора заднего хода
4			+	11180-3843010-00 ~		1	Датчик скорости
4			+	11180-3843010-04		1	Датчик скорости
5			+	21080-3802826-00		1	Втулка
6			+	00001-0058962-11		1	Гайка М6
7			+	00001-0005164-70		1	Шайба 6 пружинная
8			+	00001-0015001-21		1	Шпилька М6х14

# Картер коробки передач

B210

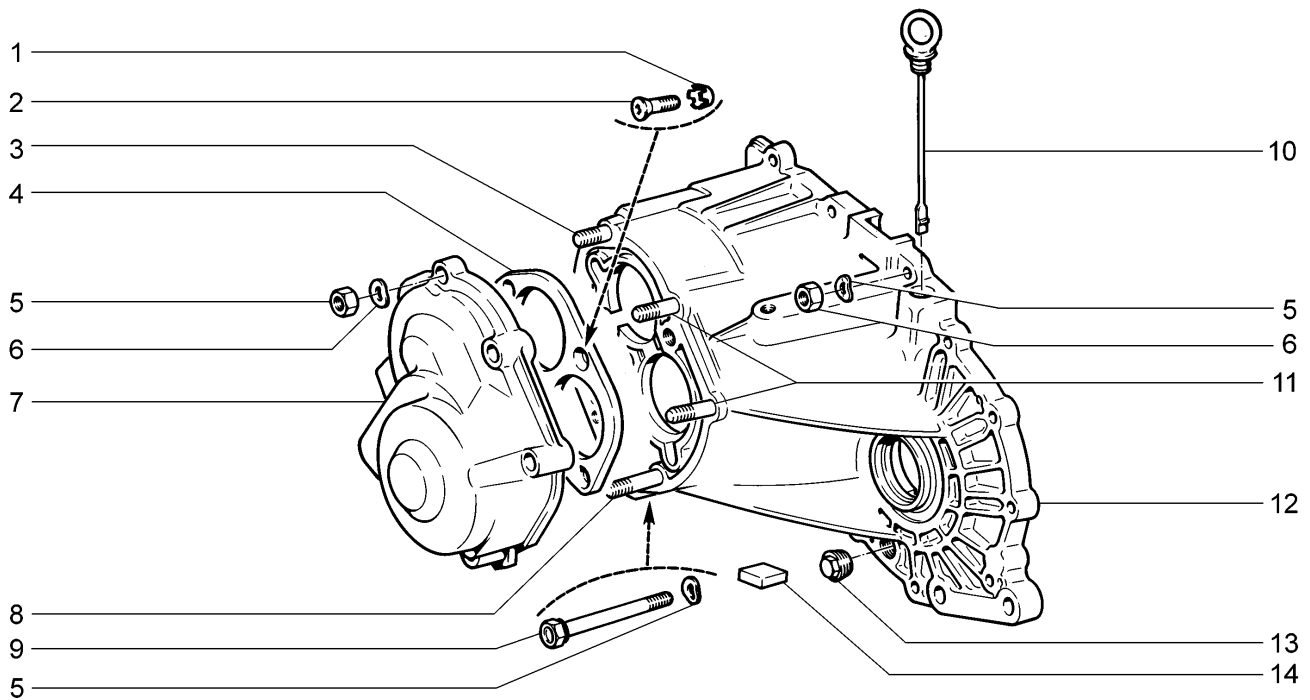

11194-33		11196-33					
№ поз.	№ извещ. об изменении	Дата выпуска изв.	Вкл. в з/ч	Номер детали, варианты	Применяемость	Кол.	Наименование
1			+	00001-0026069-70		4	Шайба 8 стопорная
2			+	00001-0033037-11		4	Винт М8х25
3			+	00001-0035434-21		1	Шпилька М8х28
4			+	21083-1701094-00		1	Пластина упорная
5			+	00001-0061008-11		19	Гайка М8
6			+	00001-0005166-70		20	Шайба 8 пружинная
7			+	21100-1701205-00		1	Крышка задняя
8			+	00001-0035443-21		1	Шпилька М8х65
9			+	21100-1701250-00		1	Болт М8х85
10			+	21100-1700050-00		1	Указатель уровня масла
11			+	00001-0035441-21		2	Шпилька М8х55
12			+	21100-1701015-12		1	Картер коробки передач
13			+	21230-1701326-00		1	Пробка
14			+	21100-1701200-00 ~		1	Магнит постоянный
14			+	21100-1701200-01 ~		1	Магнит постоянный

## Валы коробки передач

B220

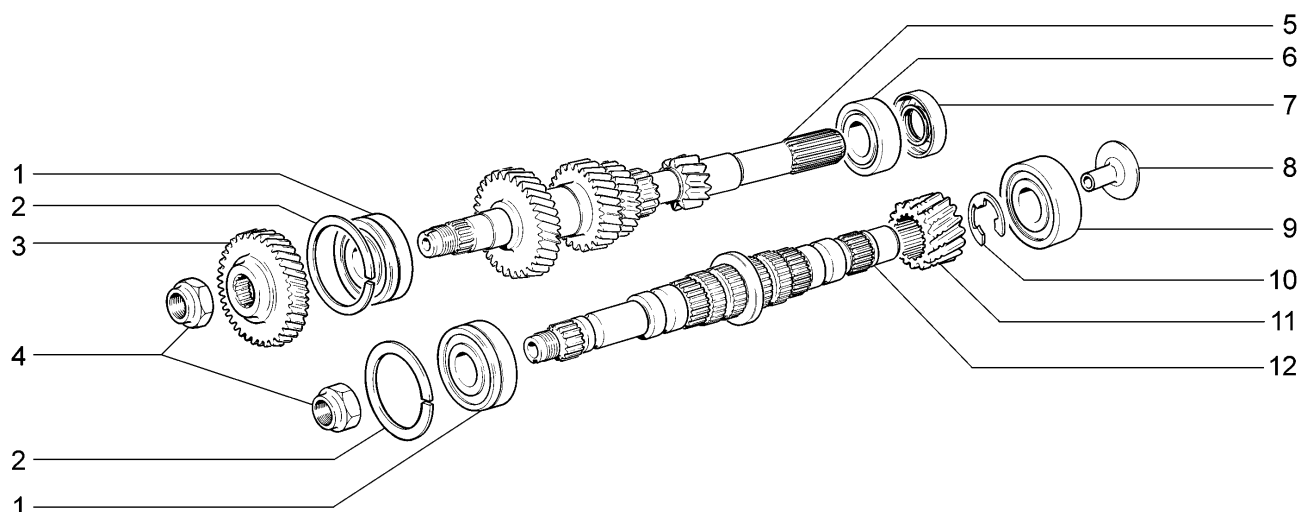

11194-33

№ поз.	№ извещ. об изменении	Дата выпуска изв.	Вкл. в з/ч	Номер детали, варианты	Применяемость	Кол.	Наименование
1			+	21703-1701033-00 ~		2	Подшипник первичного вала задний
1			+	21703-1701033-01 ~		2	Подшипник первичного вала задний
1			+	21703-1701033-02 ~		2	Подшипник первичного вала задний
2			+	21080-1701034-00		2	Кольцо
3			+	21083-1701132-00		1	Шестерня 5-й передачи
4			+	21080-1701244-00		2	Гайка
5			+	21100-1701030-00		1	Вал первичный
6			+	21080-1701031-01 ~		1	Подшипник первичного вала передний
6			+	21080-1701031-02 ~		1	Подшипник первичного вала передний
6			+	21080-1701031-03 ~		1	Подшипник первичного вала передний
6			+	21080-1701031-04 ~		1	Подшипник первичного вала передний
7			+	21100-1701043-00 ~		1	Сальник первичного вала
7			+	21100-1701043-01 ~		1	Сальник первичного вала
8			+	21100-1701098-00		1	Маслосборник вторичного вала
9			+	21080-1701180-01 ~		1	Подшипник вторичного вала передний
9			+	21080-1701180-02 ~		1	Подшипник вторичного вала передний
9			+	21080-1701180-03 ~		1	Подшипник вторичного вала передний
9			+	21080-1701180-04 ~		1	Подшипник вторичного вала передний
10			+	21100-2302030-10		1	Кольцо стопорное
11			+	21100-2302017-00		1	Шестерня ведущая
12			+	21100-1701105-00		1	Вал вторичный

## Валы коробки передач

B221

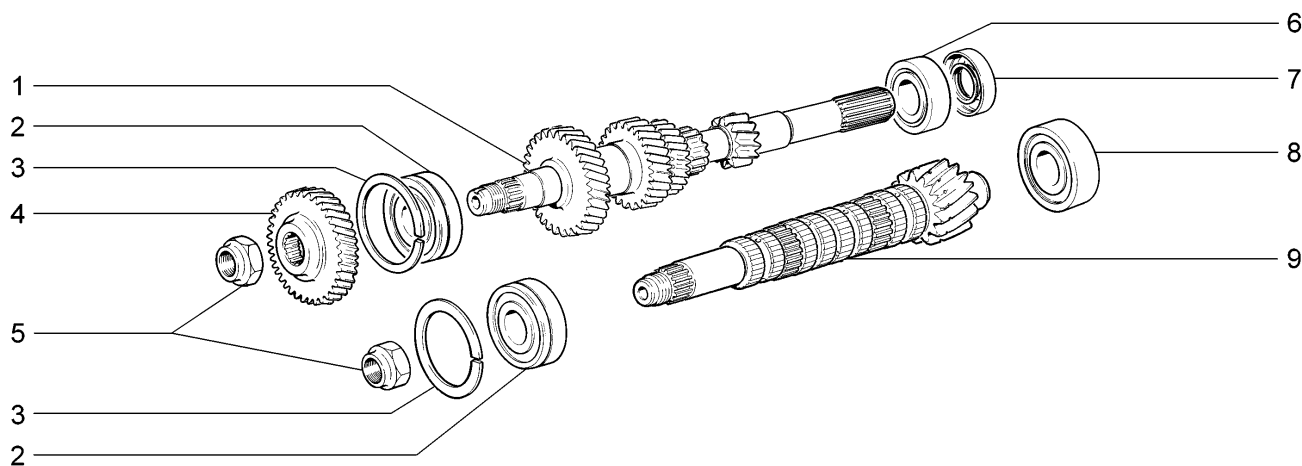

## 11196-33

№ поз.	№ извещ. об изменении	Дата выпуска изв.	Вкл. в з/ч	Номер детали, варианты	Применяемость	Кол.	Наименование
1			+	21100-1701030-00		1	Вал первичный
2			+	21080-1701033-00 ~		2	Подшипник первичного вала задний
2			+	21080-1701033-01 ~		2	Подшипник первичного вала задний
2			+	21080-1701033-02 ~		2	Подшипник первичного вала задний
2			+	21080-1701033-03 ~		2	Подшипник первичного вала задний
3			+	21083-1701132-00		1	Шестерня 5-й передачи
4			+	21080-1701244-00		2	Гайка
5			+	21080-1701034-00		2	Кольцо
6			+	21080-1701031-01 ~		1	Подшипник первичного вала передний
6			+	21080-1701031-02 ~		1	Подшипник первичного вала передний
6			+	21080-1701031-03 ~		1	Подшипник первичного вала передний
6			+	21080-1701031-04 ~		1	Подшипник первичного вала передний
7			+	21100-1701043-00 ~		1	Сальник первичного вала
7			+	21100-1701043-01 ~		1	Сальник первичного вала
8			+	21080-1701180-01 ~		1	Подшипник вторичного вала передний
8			+	21080-1701180-02 ~		1	Подшипник вторичного вала передний
8			+	21080-1701180-03 ~		1	Подшипник вторичного вала передний
8			+	21080-1701180-04 ~		1	Подшипник вторичного вала передний
9			+	21083-1701105-31		1	Вал вторичный

## Шестерни коробки передач

B230

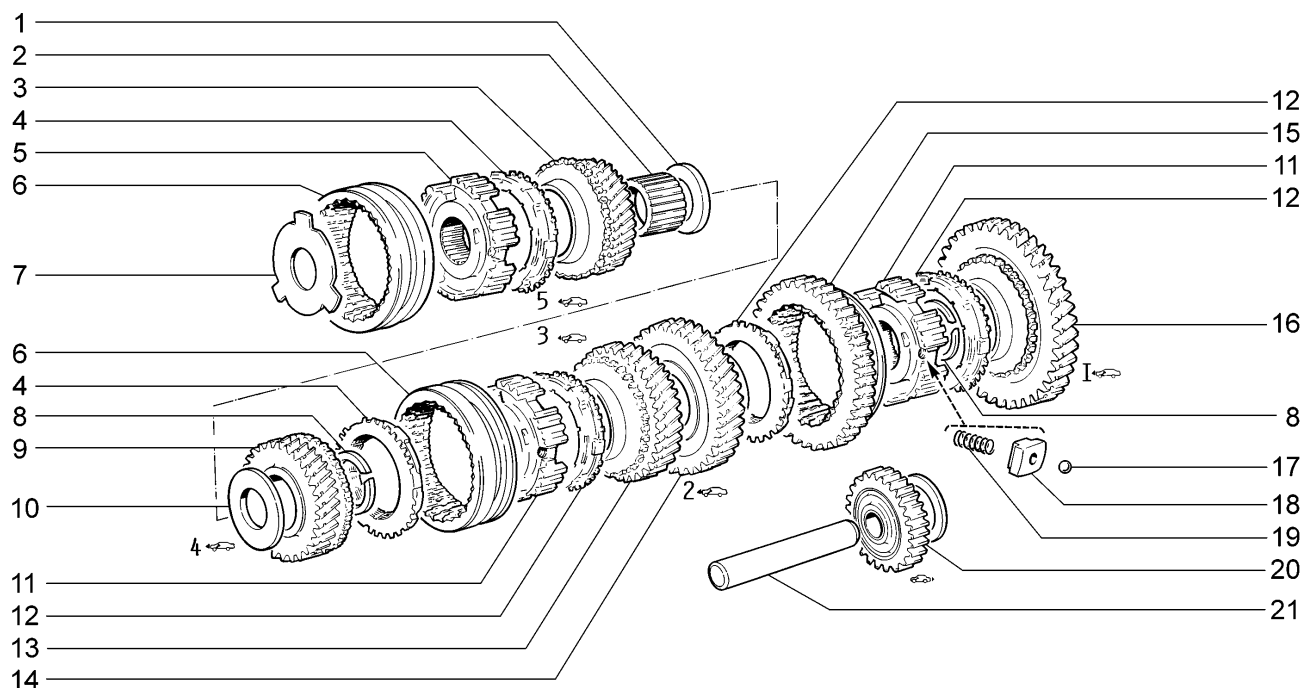

11194-33

№ поз.	№ извещ. об изменении	Дата выпуска изв.	Вкл. в з/ч	Номер детали, варианты	Применяемость	Кол.	Наименование
1			+	21083-1701159-00		1	Шайба упорная
2			+	21100-1701133-00		1	Втулка
3			+	21100-1701158-00		1	Шестерня 5-й передачи вторичного вала
4			+	21080-1701164-10		2	Кольцо блокирующее синхронизатора
5			+	21083-1701174-00		1	Ступица муфты синхронизатора
6			+	21080-1701116-10		2	Муфта скользящая 3-й, 4-й и 5-й передач
7			+	21083-1701166-00		1	Пластина упорная
8			+	21080-1701117-00		2	Кольцо стопорное
9			+	21100-1701146-00		1	Шестерня 4-й передачи
10			+	21080-1701148-00		1	Шайба упорная
11			+	21080-1701119-00		2	Ступица скользящей муфты
12			+	21100-1701164-00		3	Кольцо блокирующее синхронизатора
13			+	21100-1701131-00		1	Шестерня 3-й передачи вторичного вала
14			+	21100-1701127-00		1	Шестерня 2-й передачи вторичного вала
15			+	21100-1701175-00		1	Муфта скользящая 1-й и 2-й передач
16			+	21100-1701112-00		1	Шестерня 1-й передачи вторичного вала
17			+	21080-1701173-00		9	Фиксатор
18			+	21080-1701171-00		9	Сухарь
19			+	21080-1701170-10		9	Пружина
20			+	21100-1701080-00		1	Шестерня заднего хода
21			+	21080-1701092-00		1	Ось промежуточной шестерни

## Шестерни коробки передач

B231

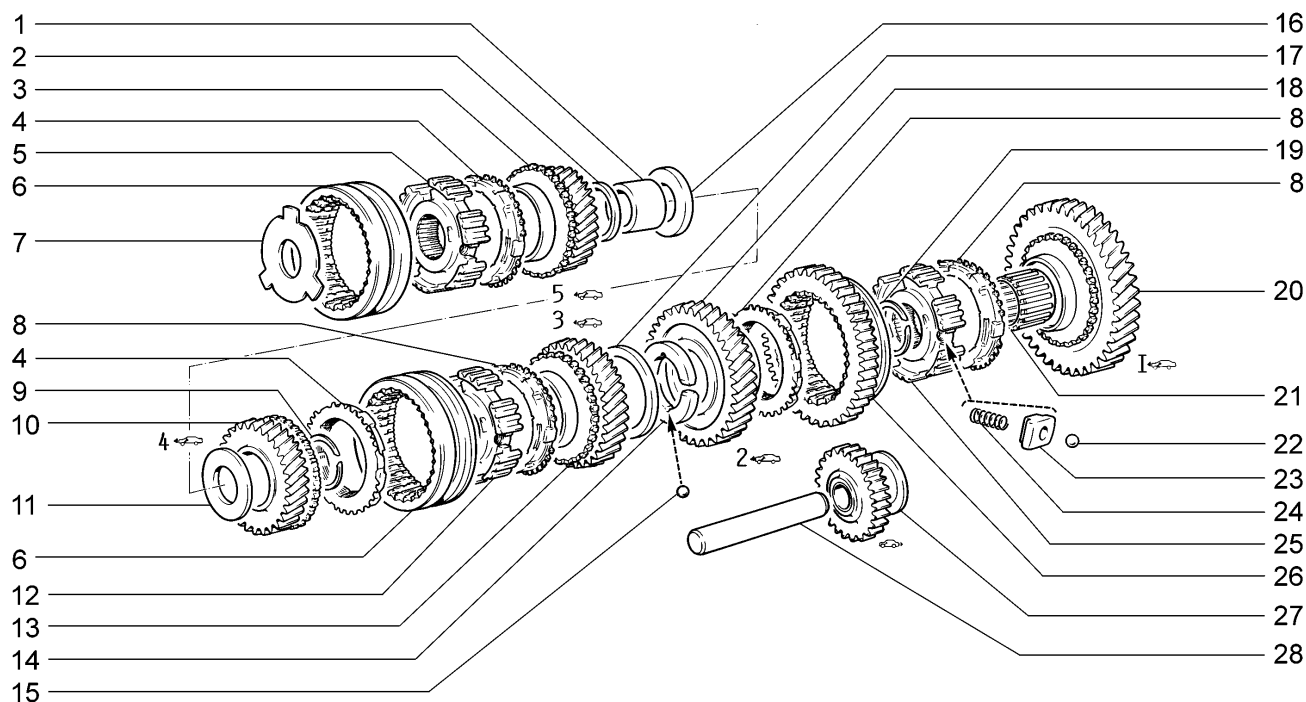

11196-33

№ поз.	№ извещ. об изменении	Дата выпуска изв.	Вкл. в з/ч	Номер детали, варианты	Применяемость	Кол.	Наименование
1			+	21083-1701133-00		1	Втулка
2			+	21080-1701144-00		2	Кольцо дистанционное
3			+	21083-1701158-00		1	Шестерня 5-й передачи вторичного вала
4			+	21080-1701164-10		2	Кольцо блокирующее синхронизатора
5			+	21083-1701174-00		1	Ступица муфты синхронизатора
6			+	21080-1701116-10		2	Муфта скользящая 3-й, 4-й и 5-й передач
7			+	21083-1701166-00		1	Пластина упорная
8			+	21100-1701164-00		3	Кольцо блокирующее синхронизатора
9			+	21083-1701146-00		1	Шестерня 4-й передачи
10			+	21080-1701147-00		1	Втулка подшипника
11			+	21080-1701148-00		1	Шайба упорная
12			+	21080-1701149-00		1	Ступица синхронизатора
13			+	21080-1701131-10		1	Шестерня 3-й передачи вторичного вала
14			+	21080-1701134-00		1	Полукольцо
15			+	21010-1702159-00		1	Шарик
16			+	21083-1701159-00		1	Шайба упорная
17			+	21080-1701135-00		1	Кольцо стопорное
18			+	21080-1701127-10		1	Шестерня 2-й передачи вторичного вала
19			+	21080-1701117-00		2	Кольцо стопорное
20			+	21080-1701112-20		1	Шестерня 1-й передачи вторичного вала

# Шестерни коробки передач

B231

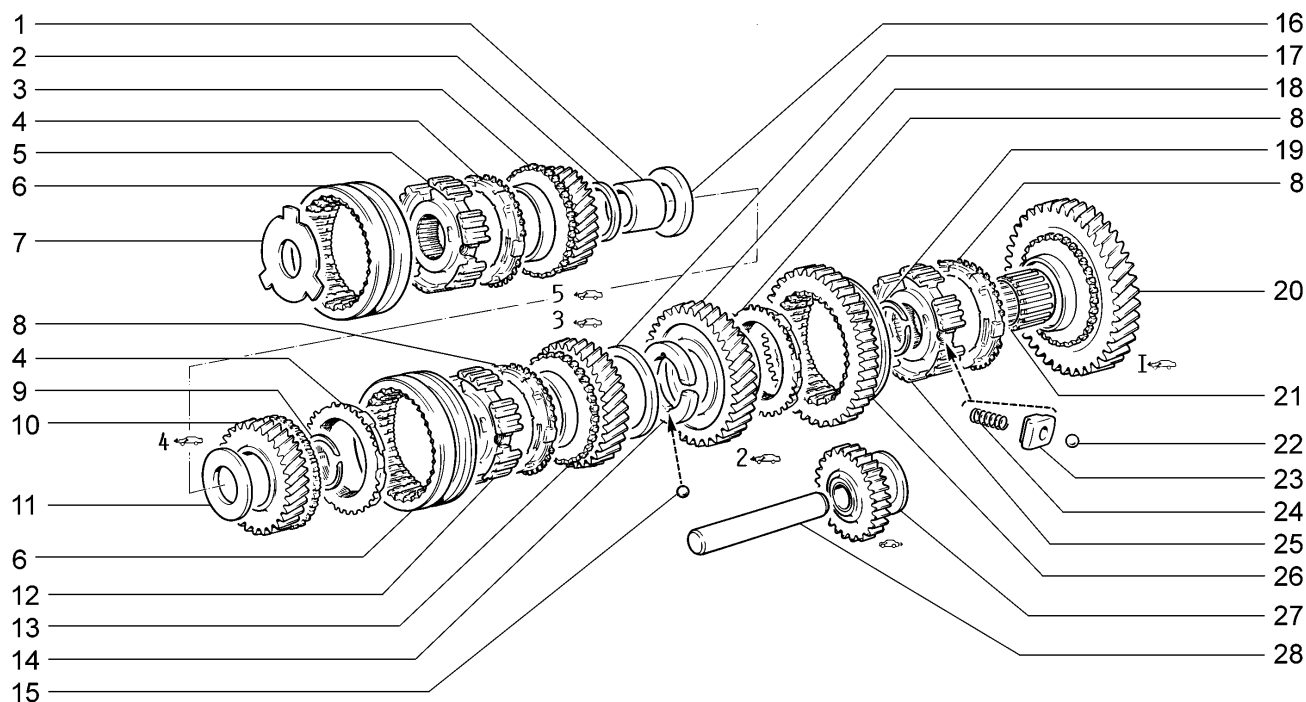

11196-33

№ поз.	№ извещ. об изменении	Дата выпуска изв.	Вкл. в з/ч	Номер детали, варианты	Применяемость	Кол.	Наименование
21			+	21080-1701108-00 ~		5	Подшипник
21			+	21080-1701108-01 ~		5	Подшипник
21			+	21080-1701108-02 ~		5	Подшипник
21			+	21080-1701108-03 ~		5	Подшипник
22			+	21080-1701173-00		9	Фиксатор
23			+	21080-1701171-00		9	Сухарь
24			+	21080-1701170-10		9	Пружина
25			+	21080-1701119-00		1	Ступица скользящей муфты
26			+	21100-1701175-10		1	Муфта скользящая 1-й и 2-й передач
27			+	21100-1701080-00		1	Шестерня заднего хода
28			+	21080-1701092-00		1	Ось промежуточной шестерни

## Привод переключения передач

B250

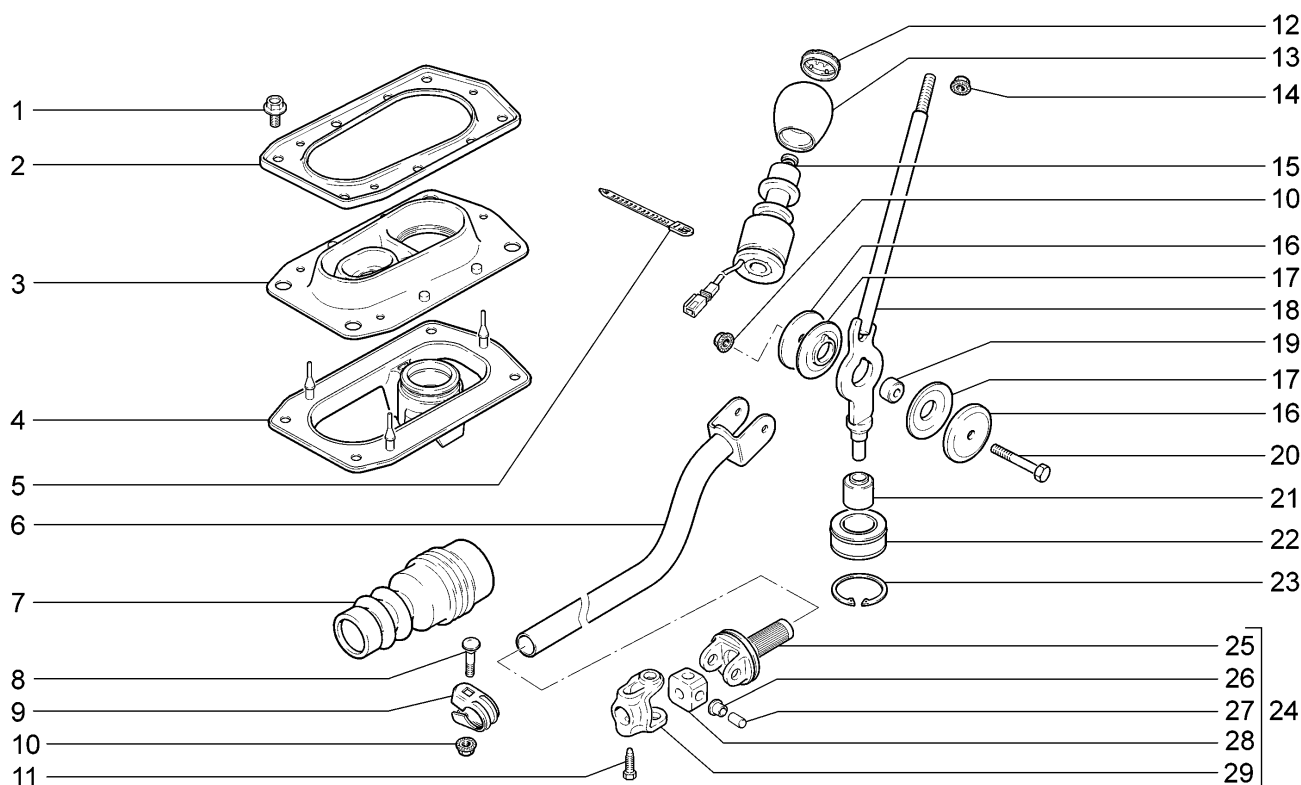

11194-33 11196-33

№ поз.	№ извещ. об изменении	Дата выпуска изв.	Вкл. в з/ч	Номер детали, варианты	Применяемость	Кол.	Наименование
1			+	11180-1703340-00		4	Болт М8х16
2			+	11180-1703238-00		1	Пластина прижимная
3			+	11180-1703200-00		1	Чехол защитный тяги привода управления
4			+	11180-1703190-00		1	Обойма шаровой опоры сборки
5			+	00001-0045676-80		1	Хомут 84,5
6			+	11180-1703138-00		1	Тяга привода управления коробкой передач в сборе
7			+	11180-1703182-00		1	Чехол защитный штока выбора передач
8			+	21100-1703367-00		1	Болт стяжного хомута
9			+	21100-1703148-00		1	Хомут
10			+	00001-0038322-01		2	Гайка М 8
11			+	21080-1703169-00		1	Винт конический
12			+	11180-1703124-00		1	Накладка рукоятки переключения передач
13			+	11180-1703088-00		1	Рукоятка рычага переключения передач в сборе
14			+	00001-0061008-11		1	Гайка М 8 с зубчатым буртиком
15			+	11180-1414100-01 ~		1	Гильза управления блокировкой линии выбора заднего хода
15			+	11180-1414100-02 ~		1	Гильза управления блокировкой линии выбора заднего хода
15			+	11180-1414100-03 ~		1	Гильза управления блокировкой линии выбора заднего хода
16			+	11180-1703371-00		2	Шайба упорная рычага переключения передач



# Привод переключения передач

B250

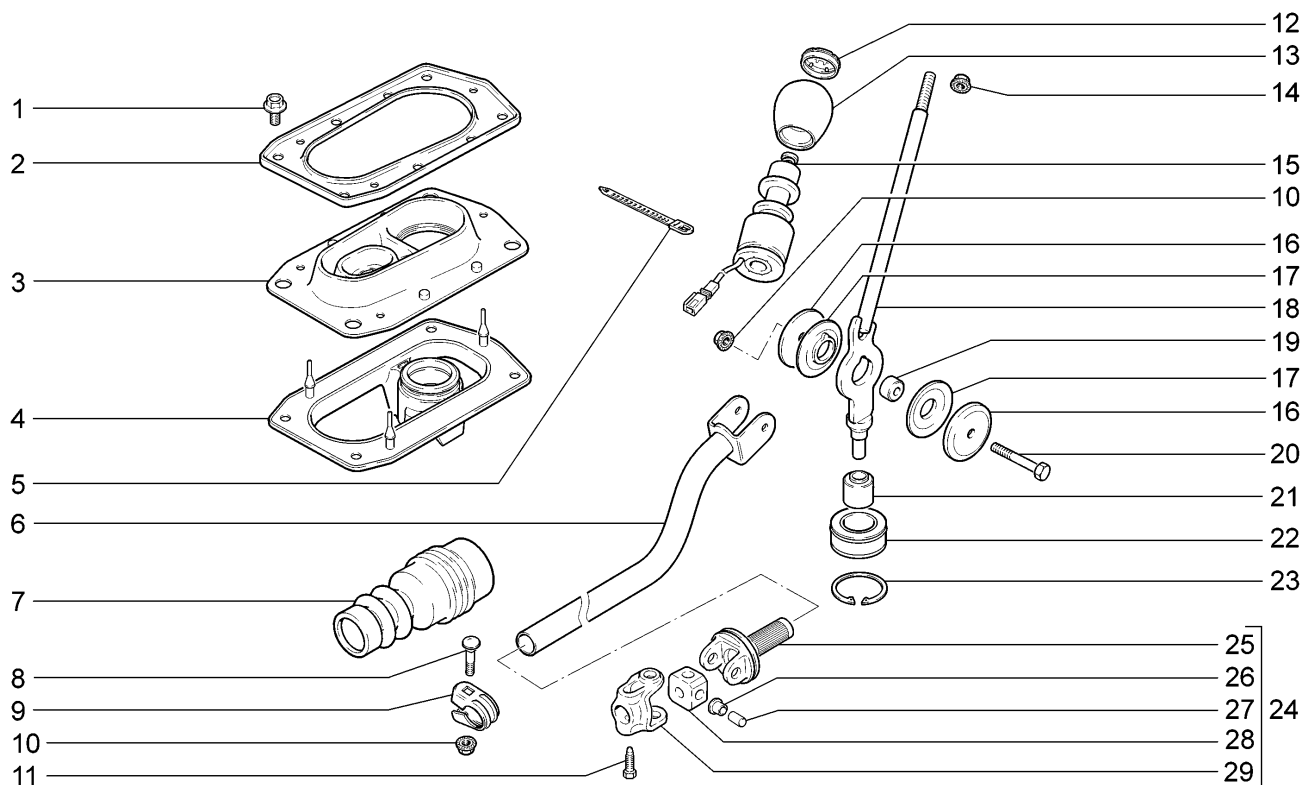

11194-33	11196-33
----------	----------

№ поз.	№ извещ. об изменении	Дата выпуска изв.	Вкл. в з/ч	Номер детали, варианты	Применяемость	Кол.	Наименование
17			+	11180-1703226-00		2	Втулка шарнира рычага переключения передач
18			+	11180-1703082-00		1	Рычаг переключения передач в сборе
19			+	11180-1703227-01		1	Втулка дистанционная оси рычага
20			+	00001-0060441-21		1	Болт М8х45
21			+	11180-1703380-00		1	Демпфер рычага управления в сборе
22			+	21230-1703360-00 ~		1	Опора шаровая сборе
22			+	21230-1703360-01 ~		1	Опора шаровая в сборе
23			+	21230-1703181-00		1	Кольцо стопорное
24			+	11180-1703160-00 ~		1	Шарнир тяги привода управления в сборе
24			+	11180-1703160-01 ~		1	Шарнир тяги привода управления в сборе
25			+	11180-1703170-00		1	Наконечник тяги привода
26				11180-1703166-00		4	Втулка шарнира
27			+	11180-1703178-00		4	Ось шарнира тяги
28				11180-1703294-00		1	Обойма шарнира тяги
29				11180-1703162-00		1	Корпус шарнира

## Тяга реактивная

B251

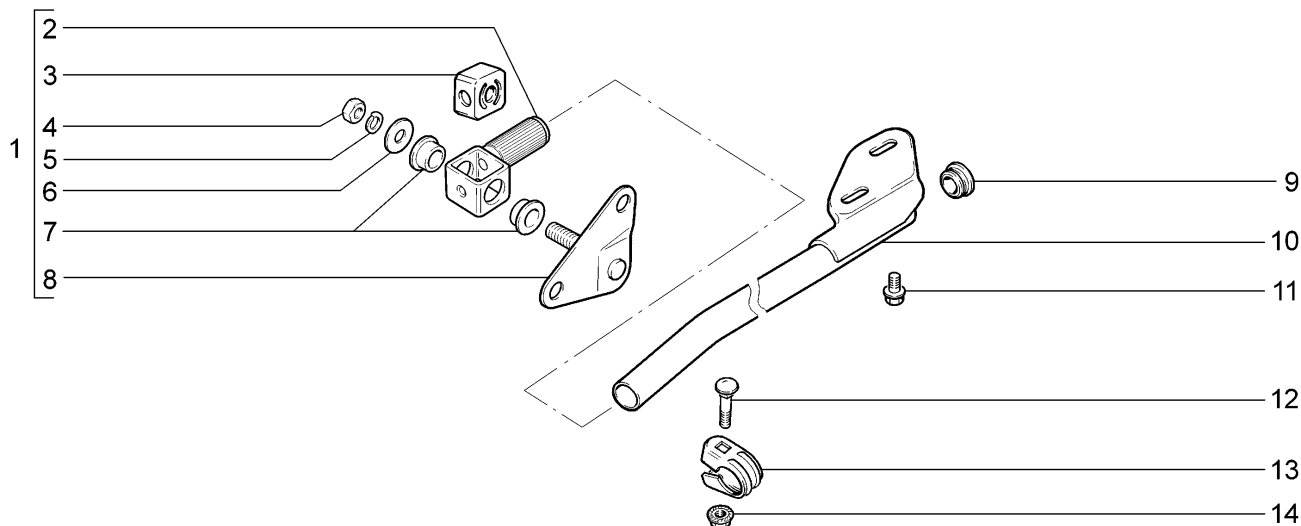

11194-33		11196-33					
№ поз.	№ извещ. об изменении	Дата выпуска изв.	Вкл. в з/ч	Номер детали, варианты	Применяемость	Кол.	Наименование
1			+	11180-1703168-00		1	Шарнир реактивной тяги с кронштейнами в сборе
2			+	11180-1703183-00		1	Проушина шарнира реактивной тяги
3			+	21100-1703188-00		1	Демпфер
4			+	00001-0061023-11		1	Гайка М8
5			+	00001-0005166-70		1	Шайба 8 пружинная
6			+	00002-0204136-01		1	Шайба 8
7			+	11180-1703189-00 ~		2	Втулка
7			+	11180-1703189-01 ~		2	Втулка
8			+	11180-1703320-00		1	Кронштейн крепления реактивной тяги
9			+	11180-1703306-00		1	Заглушка реактивной тяги
10			+	11180-1703300-00		1	Тяга реактивная с пластиной в сборе
11			+	11180-1703340-00		2	Болт М8х16
12			+	21100-1703367-00		1	Болт стяжного хомута
13			+	21100-1703148-00		1	Хомут
14			+	00001-0038322-01		1	Гайка М 8 с зубчатым буртиком

# Механизм выбора и переключения передач

## B260

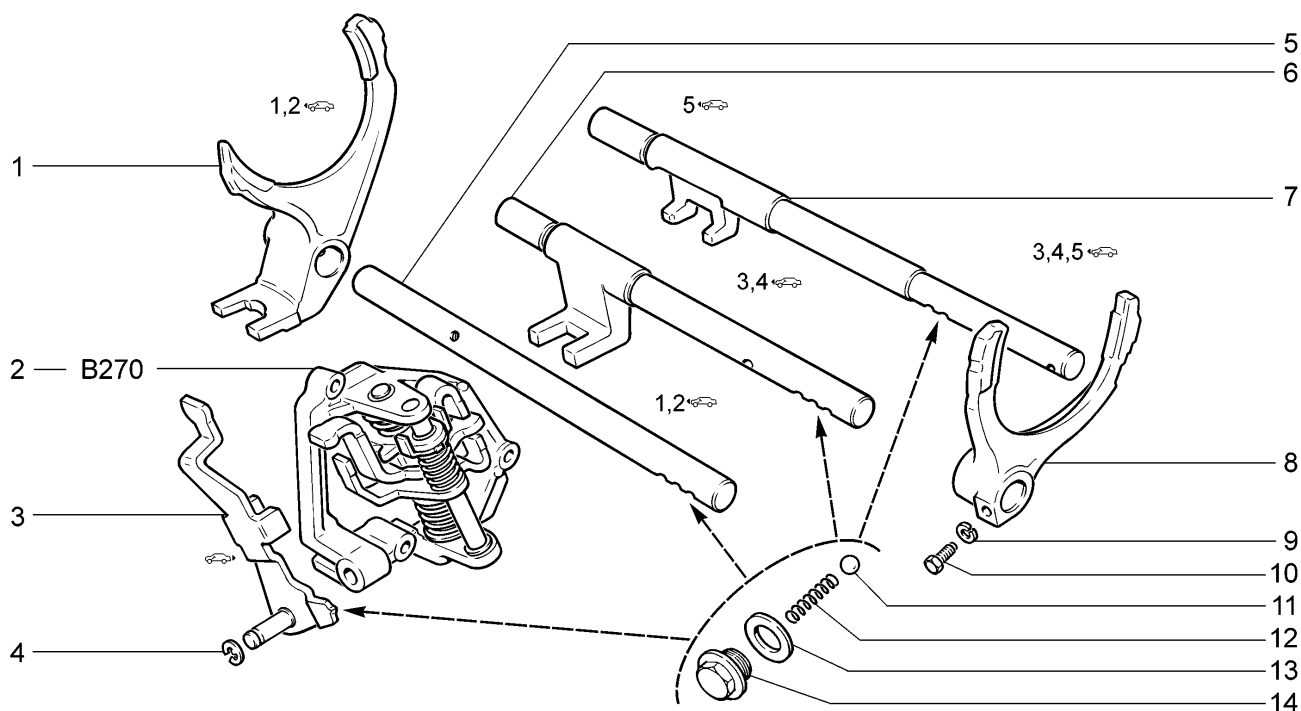

11194-33

11196-33

№ поз.	№ извещ. об изменении	Дата выпуска изв.	Вкл. в з/ч	Номер детали, варианты	Применяемость	Кол.	Наименование
1			+	21080-1702024-00		1	Вилка 1-ой и 2-ой передачи
2			+	11190-1703050-00		1	Механизм выбора передач в сборе
3			+	21100-1702046-00		1	Вилка заднего хода
4			+	21080-1107148-00		1	Шайба стопорная
5			+	21080-1702060-00		1	Шток 1-ой и 2-ой передачи
6			+	21080-1702071-00		1	Шток 3-ей и 4-ой передачи
7			+	21100-1702098-00		1	Шток 5-ой передачи
8			+	21080-1702030-00		1	Вилка 3-ой и 4-ой передачи
8			+	21100-1702036-00		1	Вилка 5-ой передачи
9			+	00001-0005164-70		6	Шайба 6 пружинная
10			+	21010-1702028-00		3	Болт крепления вилки
11			+	21010-1702077-00		4	Шарик
12			+	21010-1702087-00		4	Пружина фиксатора
13			+	21080-1011062-00		4	Кольцо
14			+	11110-1702112-00		4	Пробка фиксаторов штока

## Механизм выбора передач

B270

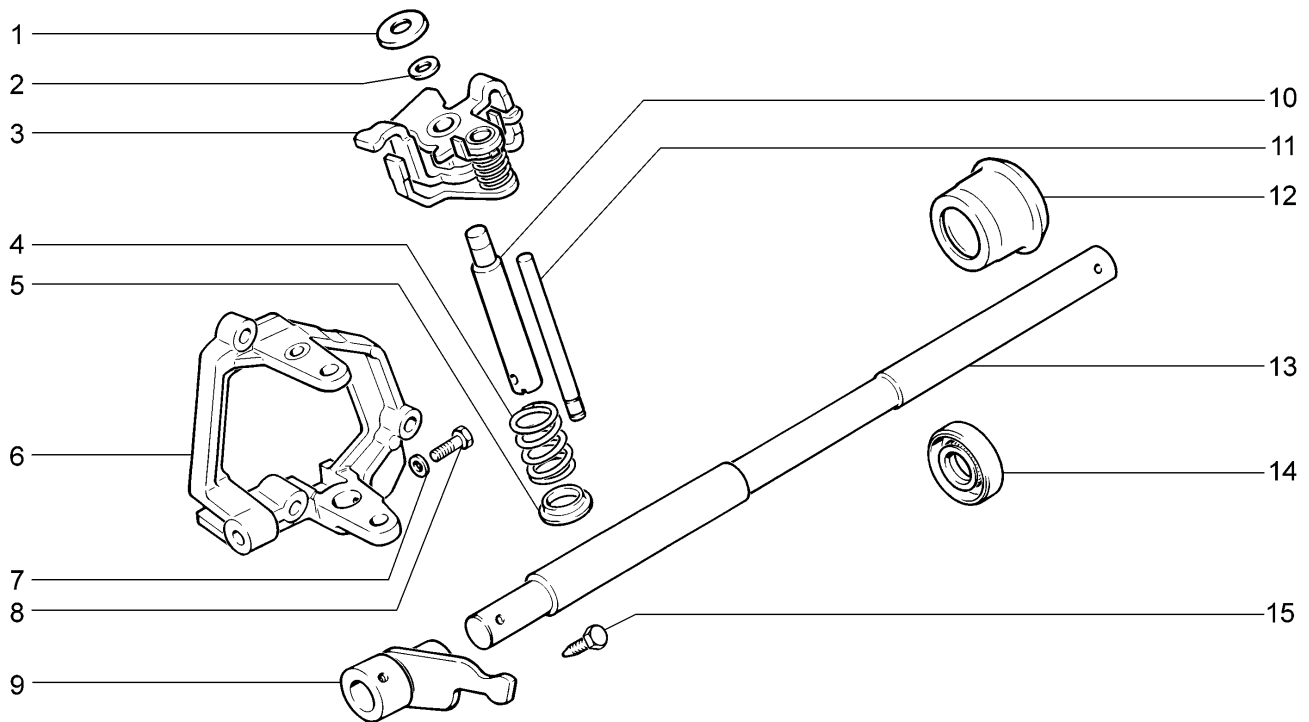

11194-33		11196-33					
№ поз.	№ извещ. об изменении	Дата выпуска изв.	Вкл. в з/ч	Номер детали, варианты	Применяемость	Кол.	Наименование
1				21100-1703073-10		1	Опора пружины
2				21100-1703071-00		1	Шайба
3				11190-1703055-00		1	Рычаг выбора передач
4			+	11180-1703076-00		1	Пружина рычага выбора передач
5			+	11180-1703158-00 ~		1	Шайба опорная
5			+	11180-1703158-01 ~		1	Шайба опорная
6			+	21100-1703054-10		1	Корпус механизма
7			+	00001-0005164-70		1	Шайба 6 пружинная
8			+	21010-1702028-00		1	Болт крепления вилки
9			+	21100-1703028-00		1	Рычаг штока выбора
10				21100-1703072-00		1	Ось рычага
11			+	21100-1703069-00		1	Ось блокировочной скобы
12			+	21080-1703048-00		1	Корпус сальника
13			+	21100-1703024-00		1	Шток выбора передач
14			+	21080-1703042-01		1	Сальник штока выбора передач
15			+	21080-1703038-00		1	Винт конический

## Привод передних колес

B400

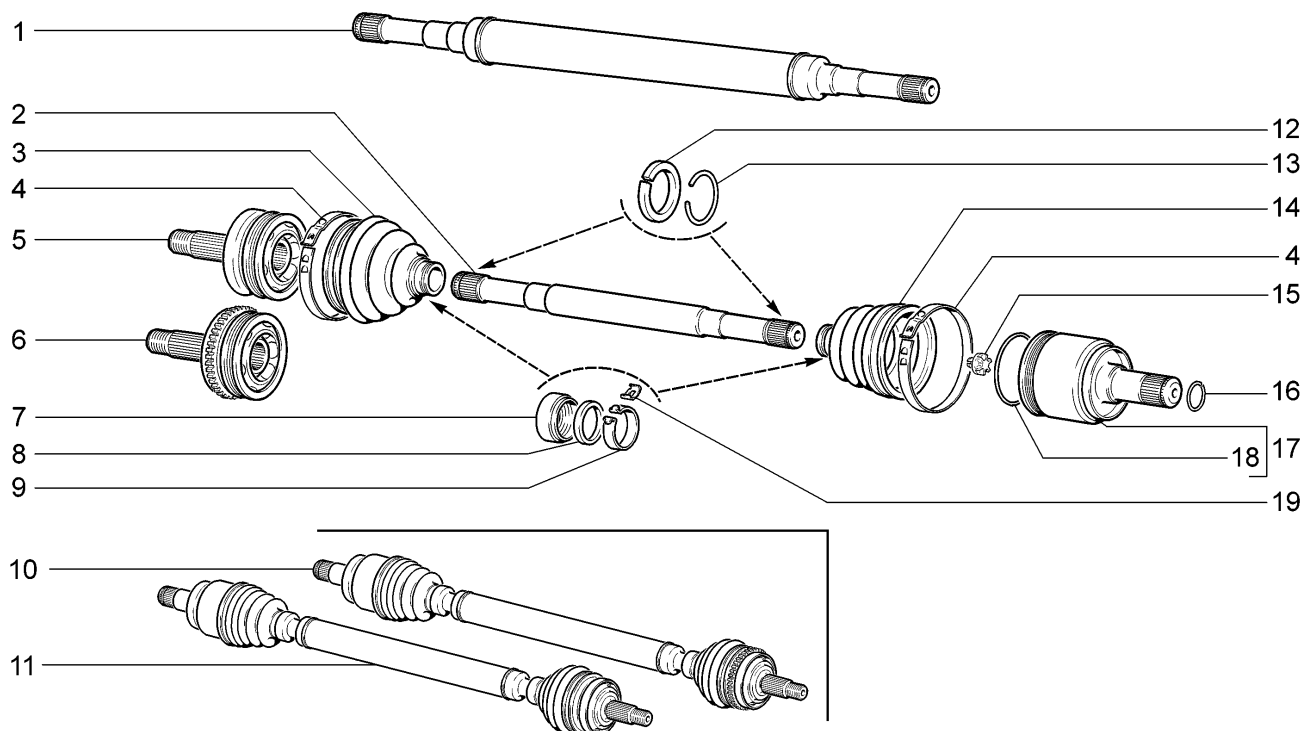

11194-33(01) 11196-33

№ поз.	№ извещ. об изменении	Дата выпуска изв.	Вкл. в з/ч	Номер детали, варианты	Применяемость	Кол.	Наименование
1			+	11180-2215092-00		1	Вал привода правый
2			+	11180-2215070-00		1	Вал привода левый
3			+	11180-2215030-00		2	Чехол наружного шарнира
4			+	21080-2215036-00		4	Хомут крепления чехла
5			+	21100-2215012-00	(470,474)	2	Шарнир наружный
6			+	11186-2215012-00	(75,76)	2	Шарнир наружный
7			+	11180-2215075-00		4	Кожух клапана
8			+	11180-2215077-00		4	Клапан чехла
9			+	11180-2215035-00		4	Хомут крепления чехла
10			+	11180-2215010-10	(75,76)	1	Привод правого переднего колеса в сборе
10			+	11180-2215011-10	(75,76)	1	Привод левого переднего колеса в сборе
11			+	11180-2215010-00	(470,474)	1	Привод правого переднего колеса в сборе
11			+	11180-2215011-00	(470,474)	1	Привод левого переднего колеса в сборе
12			+	21210-2215082-00		4	Кольцо упорное
13			+	21210-2215084-00		4	Кольцо стопорное
14			+	11180-2215068-00		2	Чехол внутреннего шарнира
15			+	21080-2215073-01		2	Буфер вала
16			+	21080-2215104-00		2	Кольцо стопорное
17			+	21080-2215056-00		2	Шарнир внутренний (для запчастей)
18			+	21080-2215086-00		2	Фиксатор внутреннего шарнира
19			+	11180-2215037-00		4	Скоба

## Дифференциал

B410

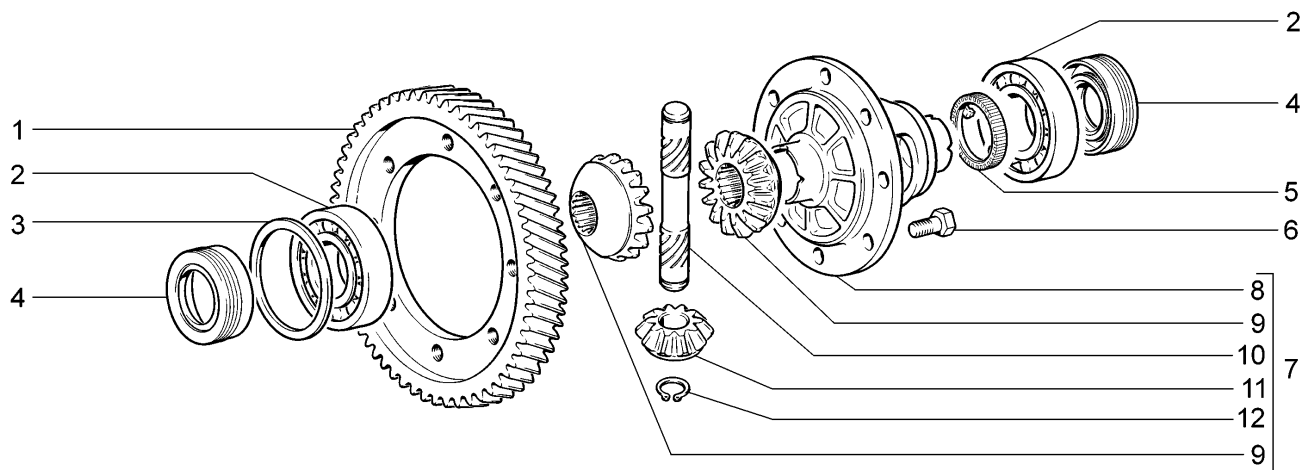

11194-33

11196-33

№ поз.	№ извещ. об изменении	Дата выпуска изв.	Вкл. в з/ч	Номер детали, варианты	Применяемость	Кол.	Наименование
1			+	21080-2302060-20	(470,474)	1	Шестерня ведомая главной передачи
1			+	21080-2302060-30	(75,76)	1	Шестерня ведомая главной передачи
2			+	21080-2303036-01 ~		2	Подшипник коробки дифференциала
2			+	21080-2303036-02 ~		2	Подшипник коробки дифференциала
2			+	21080-2303036-03 ~		2	Подшипник коробки дифференциала
3			+	21080-2303090-00 ~		1	Кольцо регулировочное 1,65
3			+	21080-2303091-00 ~		1	Кольцо регулировочное 1,70
3			+	21080-2303092-00 ~		1	Кольцо регулировочное 1,75
3			+	21080-2303093-00 ~		1	Кольцо регулировочное 1,80
3			+	21080-2303094-00 ~		1	Кольцо регулировочное 1,85
3			+	21080-2303095-00 ~		1	Кольцо регулировочное 1,90
3			+	21080-2303096-00 ~		1	Кольцо регулировочное 1,95
3			+	21080-2303097-00 ~		1	Кольцо регулировочное 2,00
3			+	21080-2303098-00 ~		1	Кольцо регулировочное 2,05
3			+	21080-2303099-00 ~		1	Кольцо регулировочное 2,10
3			+	21080-2303100-00 ~		1	Кольцо регулировочное 2,15
3			+	21080-2303101-00 ~		1	Кольцо регулировочное 2,20
3			+	21080-2303102-00 ~		1	Кольцо регулировочное 2,25
3			+	21080-2303103-00 ~		1	Кольцо регулировочное 2,30
3			+	21080-2303104-00 ~		1	Кольцо регулировочное 2,35
3			+	21080-2303105-00 ~		1	Кольцо регулировочное 2,40
3			+	21080-2303106-00 ~		1	Кольцо регулировочное 2,45
3			+	21080-2303107-00 ~		1	Кольцо регулировочное 2,50

## Дифференциал

B410

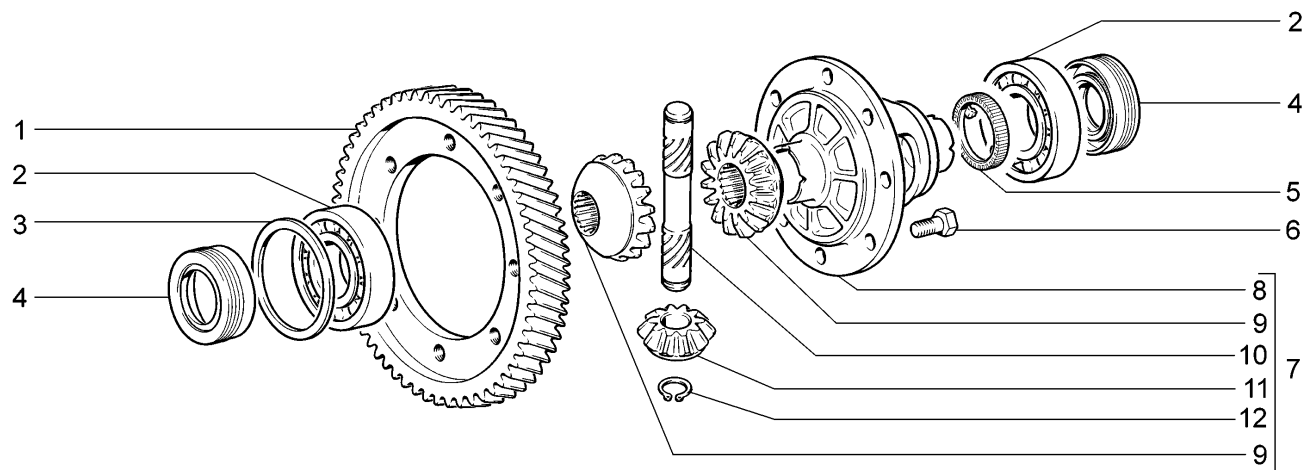

11194-33

11196-33

№ поз.	№ извещ. об изменении	Дата выпуска изв.	Вкл. в з/ч	Номер детали, варианты	Применяемость	Кол.	Наименование
3			+	21080-2303108-00 ~		1	Кольцо регулировочное 2,55
3			+	21080-2303109-00 ~		1	Кольцо регулировочное 2,60
3			+	21080-2303110-00 ~		1	Кольцо регулировочное 2,65
4			+	21100-2301034-12		2	Сальник полуоси
5			+	11180-3843040-00 ~		1	Ротор датчика скорости
5			+	11180-3843040-02 ~		1	Ротор датчика скорости
6			+	21010-2403021-00		8	Болт крепления ведомой шестерни
7			+	21080-2303012-00		1	Дифференциал переднего моста
8			+	21080-2303018-00		1	Коробка дифференциала
9			+	21080-2303050-00		2	Шестерня полуоси
10			+	21080-2303060-00		1	Ось саттелитов
11				21010-2403055-01		2	Саттелит дифференциала
12			+	00001-0010664-76		2	Кольцо упорное 16

## Педаль тормоза

C100

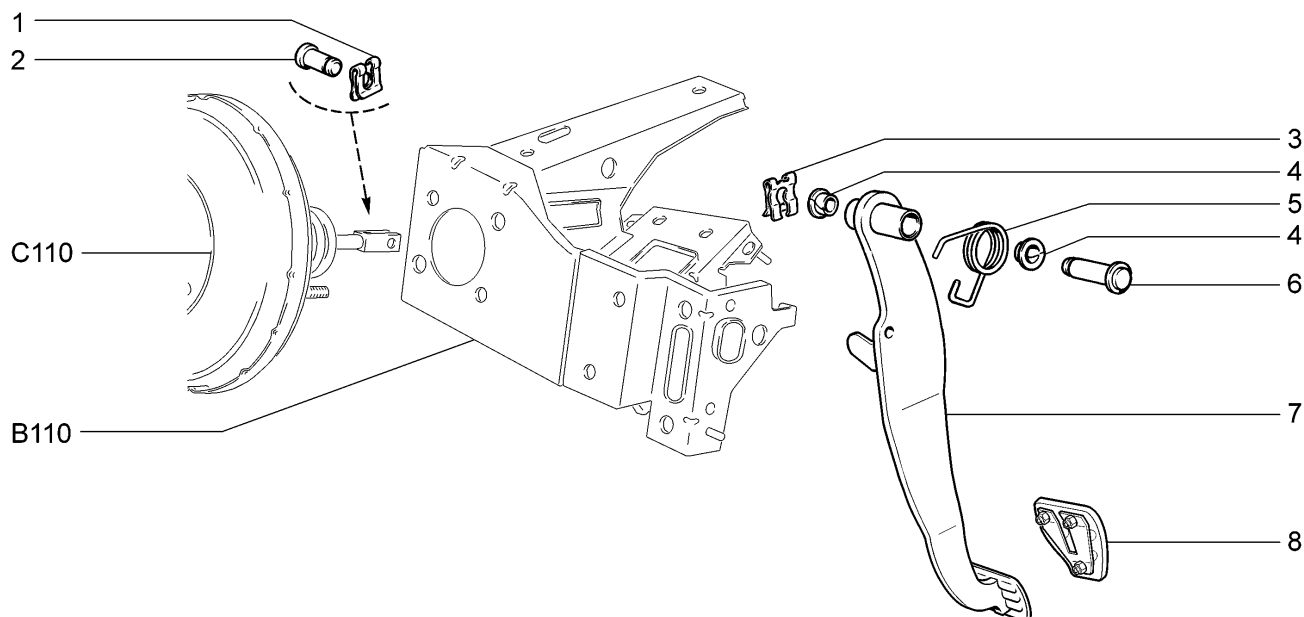

11194-33

11196-33

№ поз.	№ извещ. об изменении	Дата выпуска изв.	Вкл. в з/ч	Номер детали, варианты	Применяемость	Кол.	Наименование
1			+	00001-0010640-76		1	Скоба 8 стопорная
2			+	21030-3504016-00		1	Палец толкателя поршня
3			+	21080-1602059-00 *		1	Скоба стопорная оси педали
4			+	21210-1804043-00 *		2	Втулка оси рычага
5			+	11180-3504094-00 *		1	Пружина педали тормоза оттяжная
6			+	21100-1602050-00 *		1	Ось педали
7			+	11180-3504010-00 *		1	Педаль тормоза
8			+	11196-3504046-00		1	Накладка площадки педали тормоза

\* - входит в состав 11180-1602006-00 (B110)



## Элементы привода тормозов

C110

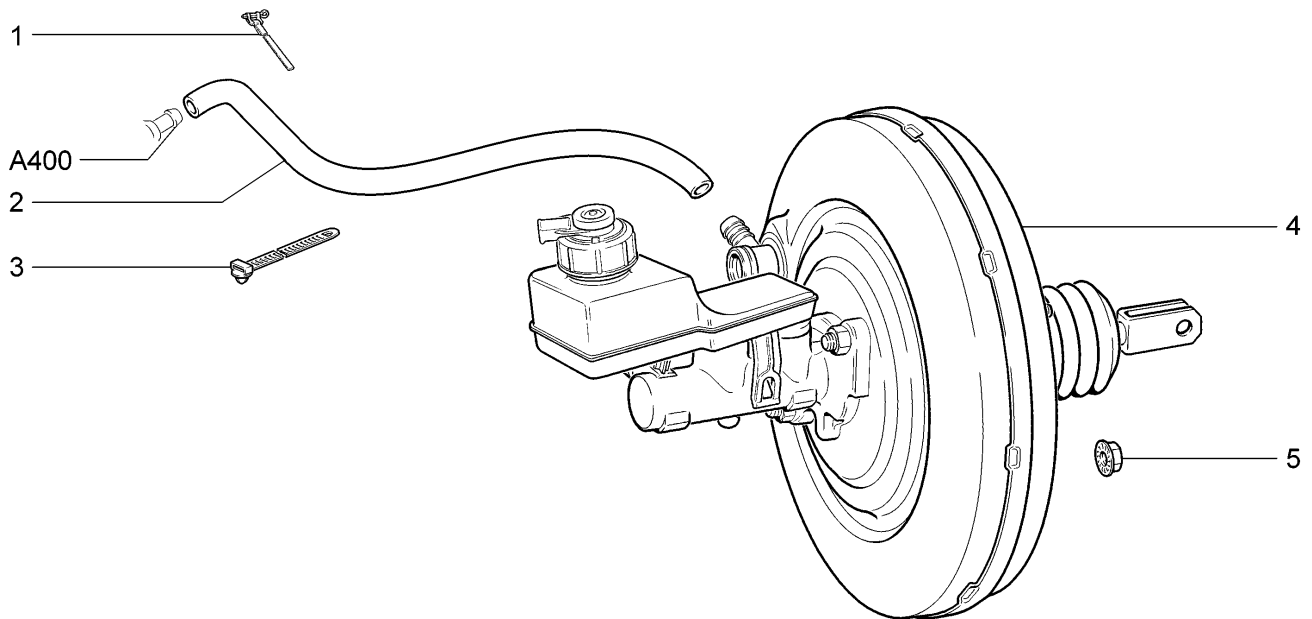

11194-33		11196-33					
№ поз.	№ извещ. об изменении	Дата выпуска изв.	Вкл. в з/ч	Номер детали, варианты	Применяемость	Кол.	Наименование
1			+	21070-3510430-00		1	Хомут
2			+	21230-3510050-00		1	Шланг усилителя тормоза
3			+	21080-3401228-00		1	Хомут
4			+	11180-3510006-10 ~		1	Усилитель вакуумный тормоза в сборе
4			+	11180-3510006-11 ~		1	Усилитель вакуумный тормоза в сборе
5			+	00001-0038322-01		2	Гайка М8 с зубчатым буртиком

## Привод гидротормозов

C120

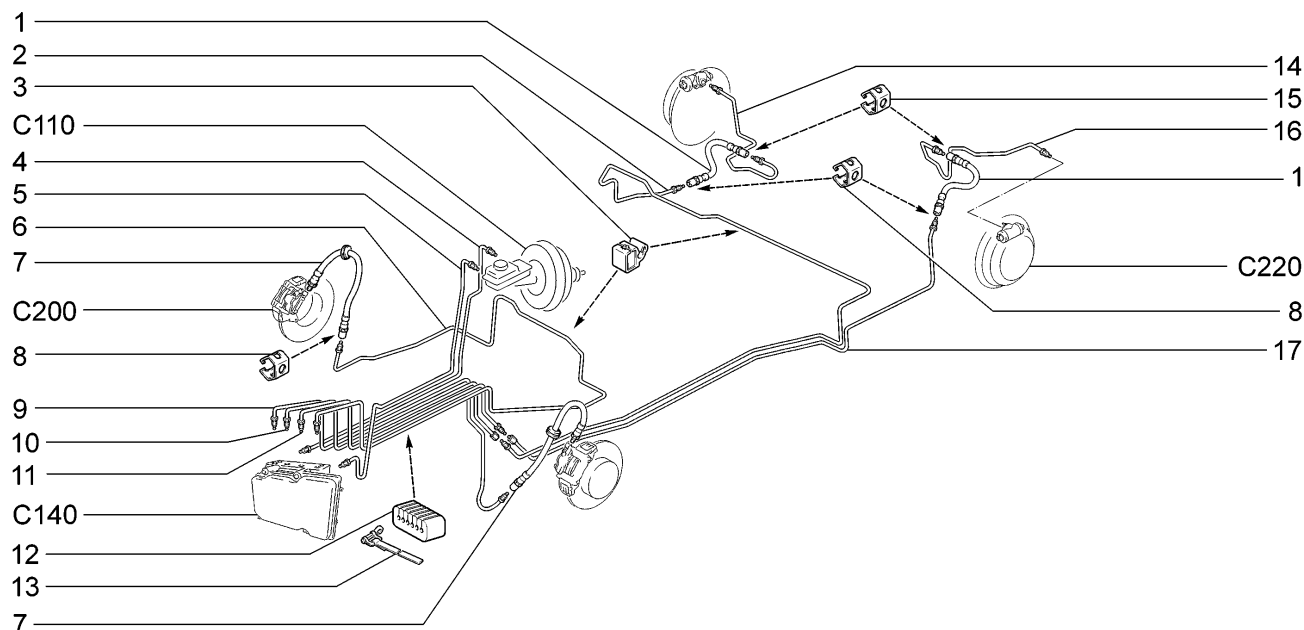

## 11194-33

№ поз.	№ извещ. об изменении	Дата выпуска изв.	Вкл. в з/ч	Номер детали, варианты	Применяемость	Кол.	Наименование
1			+	21100-3506085-00 *		2	Шланг гибкий заднего тормоза
2			+	11180-3506620-10 ~		1	Трубка к шлангу правого заднего тормоза
2			+	11180-3506620-11 ~		1	Трубка к шлангу правого заднего тормоза
3			+	11180-3506542-00		9	Скоба одностая
4			+	11180-3506500-10 ~		1	Трубка первичного контура главного цилиндра
4			+	11180-3506500-11 ~		1	Трубка первичного контура главного цилиндра
5			+	11180-3506510-10 ~		1	Трубка вторичного контура главного цилиндра
5			+	11180-3506510-11 ~		1	Трубка вторичного контура главного цилиндра
6			+	11180-3506540-10 ~		1	Трубка к правому переднему тормозу
6			+	11180-3506540-11 ~		1	Трубка к правому переднему тормозу
7			+	11180-3506060-10 **		2	Шланг гибкий переднего тормоза
8				11180-3506073-00		4	Скоба крепления тормозного шланга
9			+	11180-3506550-10 ~		1	Трубка к левому переднему тормозу
9			+	11180-3506550-11 ~		1	Трубка к левому переднему тормозу
10			+	11180-3506560-00 ~		1	Трубка правая
10			+	11180-3506560-01 ~		1	Трубка правая
11			+	11180-3506570-00 ~		1	Трубка левая
11			+	11180-3506570-01 ~		1	Трубка левая
12			+	11180-3506558-00		2	Втулка шумоизоляционная

# Привод гидротормозов

C120

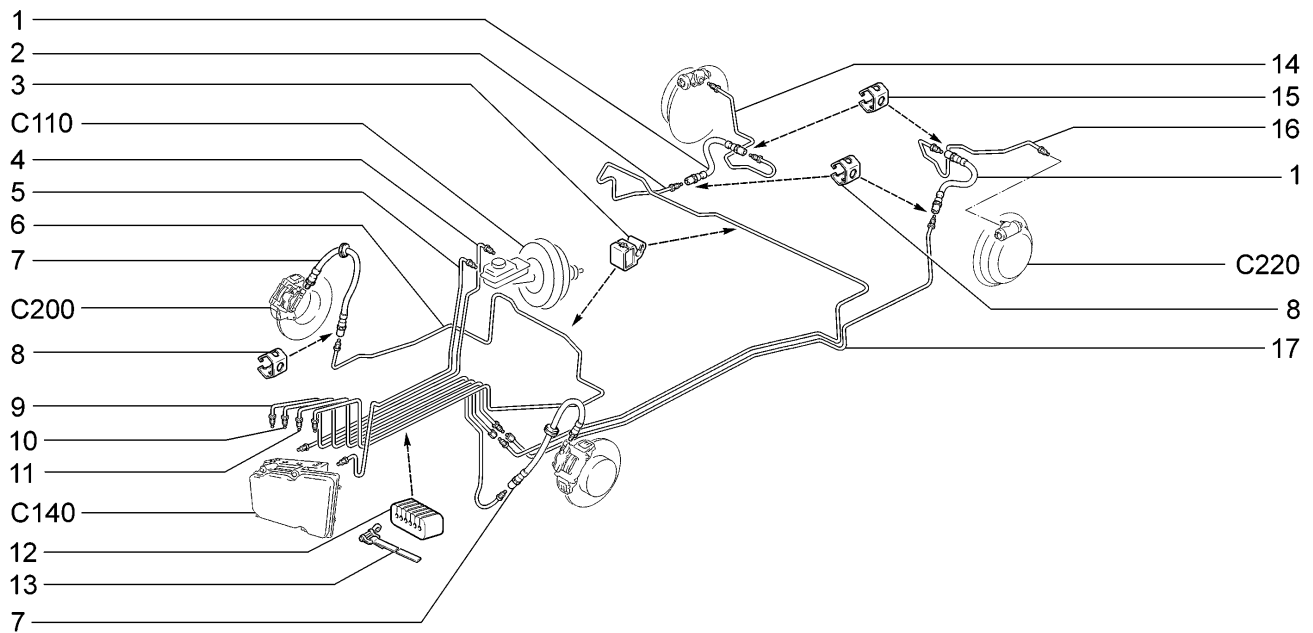

11194-33

№ поз.	№ извещ. об изменении	Дата выпуска изв.	Вкл. в з/ч	Номер детали, варианты	Применяемость	Кол.	Наименование
13			+	00001-0002917-90		2	Хомут 20 ленточный
14			+	11180-3506640-00 *		1	Трубка к правому заднему тормозу
15				11180-3506073-00 *		2	Скоба крепления тормозного шланга
16			+	11180-3506650-00 *		1	Трубка к левому заднему тормозу
17			+	11180-3506630-10 ~		1	Трубка к шлангу левого заднего тормоза
17			+	11180-3506630-11 ~		1	Трубка к шлангу левого заднего тормоза

\* - входит в состав 11180-2914002-11 (D310)

\*\* - входит в состав 11180-3501014-00, 11180-3501015-00 (C210)

# Привод гидротормозов

C121

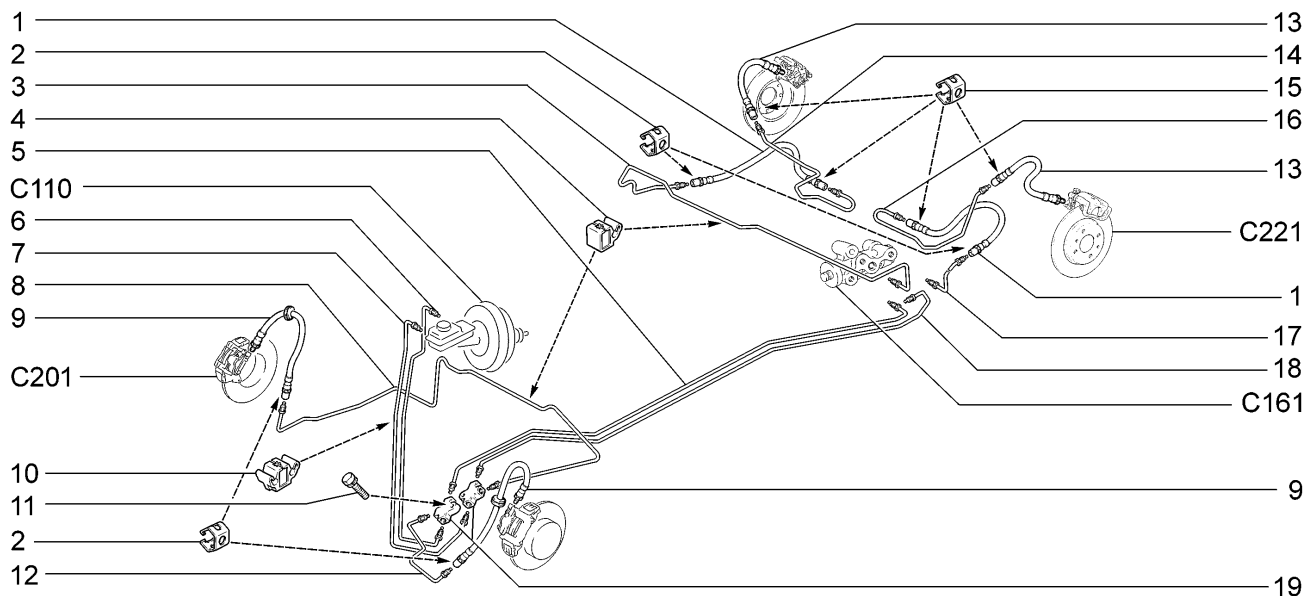

## 11196-33

№ поз.	№ извещ. об изменении	Дата выпуска изв.	Вкл. в з/ч	Номер детали, варианты	Применяемость	Кол.	Наименование
1			+	21100-3506085-00 *		2	Шланг гибкий заднего тормоза
2				11180-3506073-00		4	Скоба крепления тормозного шланга
3			+	11180-3506620-00		1	Трубка к шлангу правого заднего тормоза
4			+	11180-3506542-00		9	Скоба одноместная
5			+	11180-3506580-00		1	Трубка к регулятору правого заднего тормоза
6			+	11180-3506500-00		1	Трубка первичного контура главного цилиндра
7			+	11180-3506510-00		1	Трубка вторичного контура главного цилиндра
8			+	11180-3506540-20		1	Трубка к правому переднему тормозу
9			+	11180-3506060-10 **		2	Шланг гибкий переднего тормоза
10			+	11180-3506544-00		1	Скоба двухместная
11			+	00001-0038246-11		2	Болт М6х25 с пружинной шайбой
12			+	11180-3506550-20		1	Трубка к левому переднему тормозу
13			+	11196-3506085-00 *		2	Шланг гибкий к заднему тормозу
14			+	11196-3506640-00 *		1	Трубка к правому заднему тормозу
15				11180-3506073-00 *		4	Скоба крепления тормозного шланга
16			+	11196-3506650-00 *		1	Трубка к левому заднему тормозу
17			+	11180-3506630-00		1	Трубка к шлангу левого заднего тормоза
18			+	11180-3506590-00		1	Трубка к регулятору левого заднего тормоза
19			+	21010-3506091-00		2	Тройник

\* - входит в состав 11198-2914002-00 (D310)

\*\* - входит в состав 11180-3501014-00, 11180-3501015-00 (C210)

## Привод регулятора давления

C131

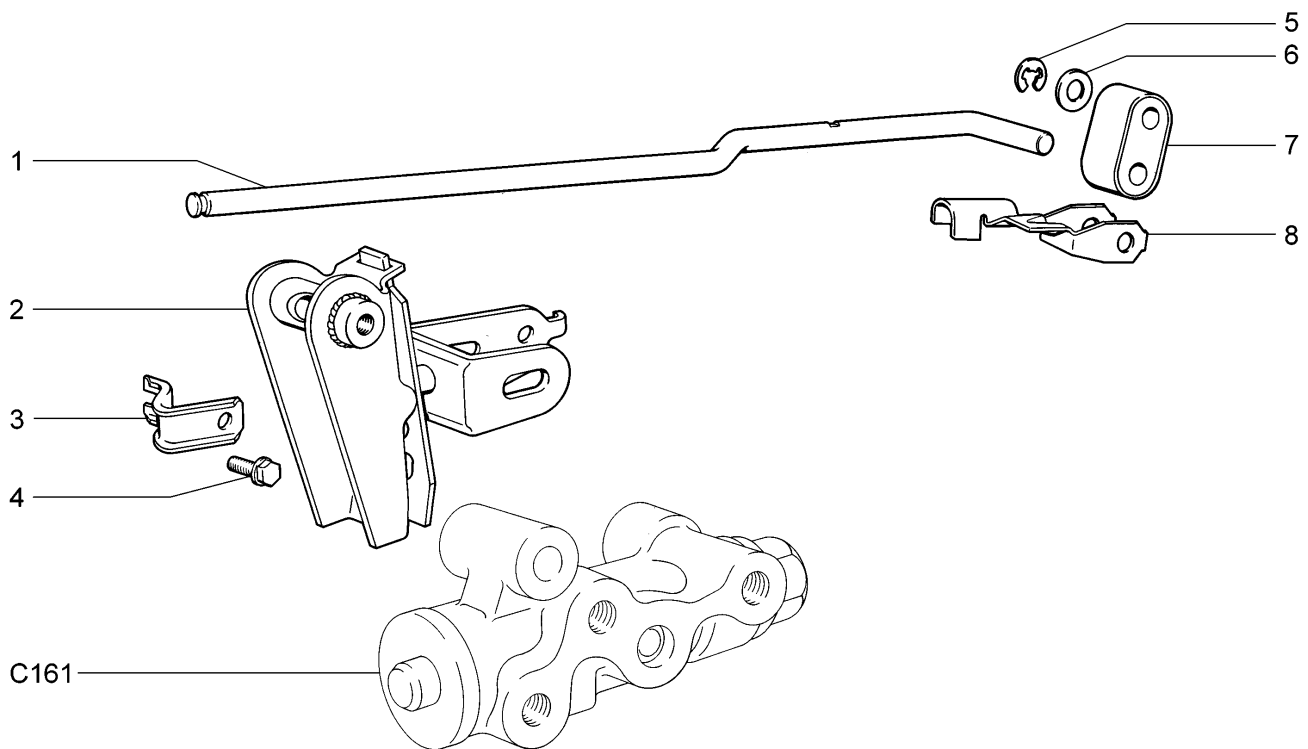

11196-33

№ поз.	№ извещ. об изменении	Дата выпуска изв.	Вкл. в з/ч	Номер детали, варианты	Применяемость	Кол.	Наименование
1			+	21080-3512122-00		1	Рычаг упругий привода
2			+	21080-3512016-00		1	Рычаг привода с кронштейном
3			+	21080-3512117-00		1	Фиксатор рычага
4			+	00001-0038200-21		1	Болт М5х10 с пружинной шайбой
5			+	21080-1107148-00		1	Шайба 8 стопорная
6			+	21080-3512141-00		1	Шайба
7			+	21080-3512132-00		1	Серьга привода
8			+	21080-3512128-00		1	Скоба серьги

## Гидроагрегат АБС и датчики скорости колес

C140

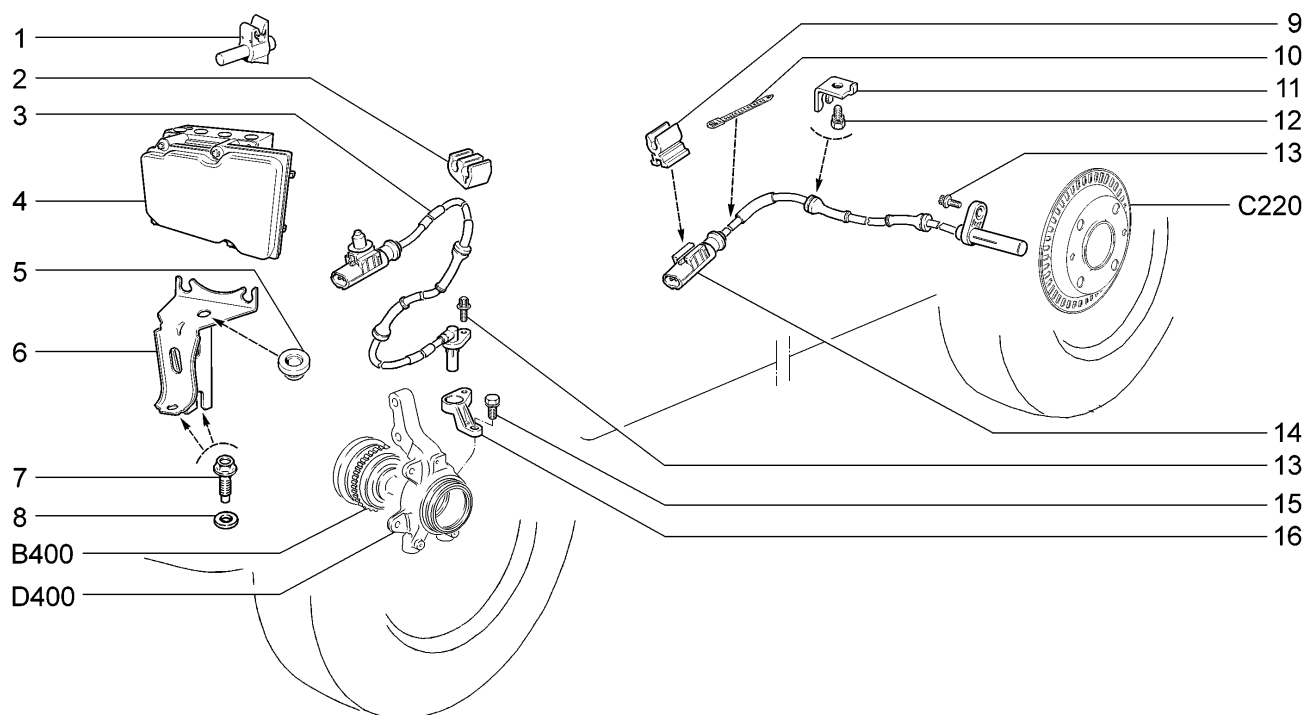

## 11194-33

№ поз.	№ извещ. об изменении	Дата выпуска изв.	Вкл. в з/ч	Номер детали, варианты	Применяемость	Кол.	Наименование
1			+	21010-1104022-00		1	Скоба (лонжерон передний правый)
2			+	11180-3538432-00		3	Скоба
3			+	11180-3538350-00		2	Датчик скорости переднего колеса
4			+	11180-3538010-01		1	Гидроагрегат АБС
5			+	11180-3538324-00		1	Демпфер гидроагрегата
6			+	11180-3538300-00		1	Кронштейн гидроагрегата
7			+	21100-1001259-00		2	Болт
8			+	00001-0026467-01		2	Шайба 8
9			+	11180-3538436-00		2	Скоба колодки датчика скорости колеса
10			+	00001-0045677-80		1	Хомут 126,5 (трубка к шлангу левого заднего тормоза)
11			+	21700-3538434-00		2	Кронштейн жгута датчика скорости
12			+	00001-0038241-11		2	Болт М6х12 с пружинной шайбой
13			+	11180-3538408-00		4	Болт
14			+	11180-3538370-00		2	Датчик скорости заднего колеса
15			+	00001-0038256-21 ***		2	Болт М8х16 с пружинной шайбой
16			+	11180-3538410-00 ~ *		1	Кронштейн датчика скорости переднего колеса правый
16			+	11180-3538410-02 ~ *		1	Кронштейн датчика скорости переднего колеса правый
16			+	11180-3538411-00		1	Кронштейн датчика скорости переднего колеса левый
16			+	11180-3538411-02		1	Кронштейн датчика скорости переднего колеса левый

\* - входит в состав 11186-2901022-11, 11196-2901022-10 (D200)

\*\* - входит в состав 11186-2901023-11, 11196-2901023-10 (D200)

## Цилиндр колесный заднего тормоза

C150

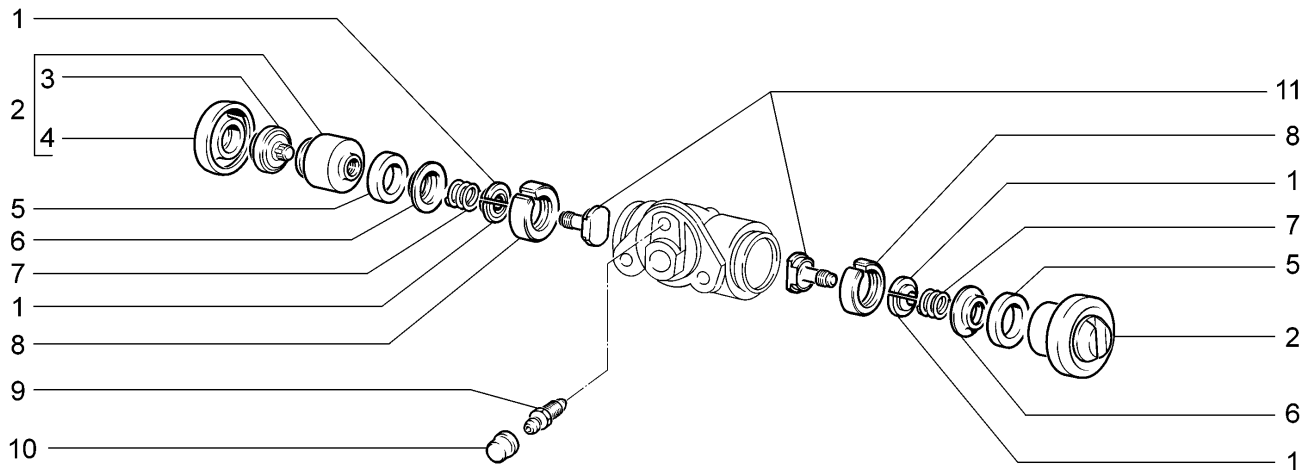

### 11194-33

№ поз.	№ извещ. об изменении	Дата выпуска изв.	Вкл. в з/ч	Номер детали, варианты	Применяемость	Кол.	Наименование
1				21050-3502048-00		4	Сухарь
2			+	21050-3502050-01		2	Поршень колесного цилиндра
3				21050-3502056-10		2	Упор колодок
4			+	21010-3502058-01		2	Колпак защитный
5			+	21010-3502051-01		2	Кольцо уплотнительное
6				21050-3502054-00		2	Чашка
7				21050-3502053-00		2	Пружина
8				21050-3502043-00		2	Кольцо
9			+	21010-1602591-01		1	Штуцер шланга
10			+	21010-1602592-00		1	Колпачок штуцера
11				21050-3502044-00		2	Винт стопорный

## Регулятор давления тормозов

С161

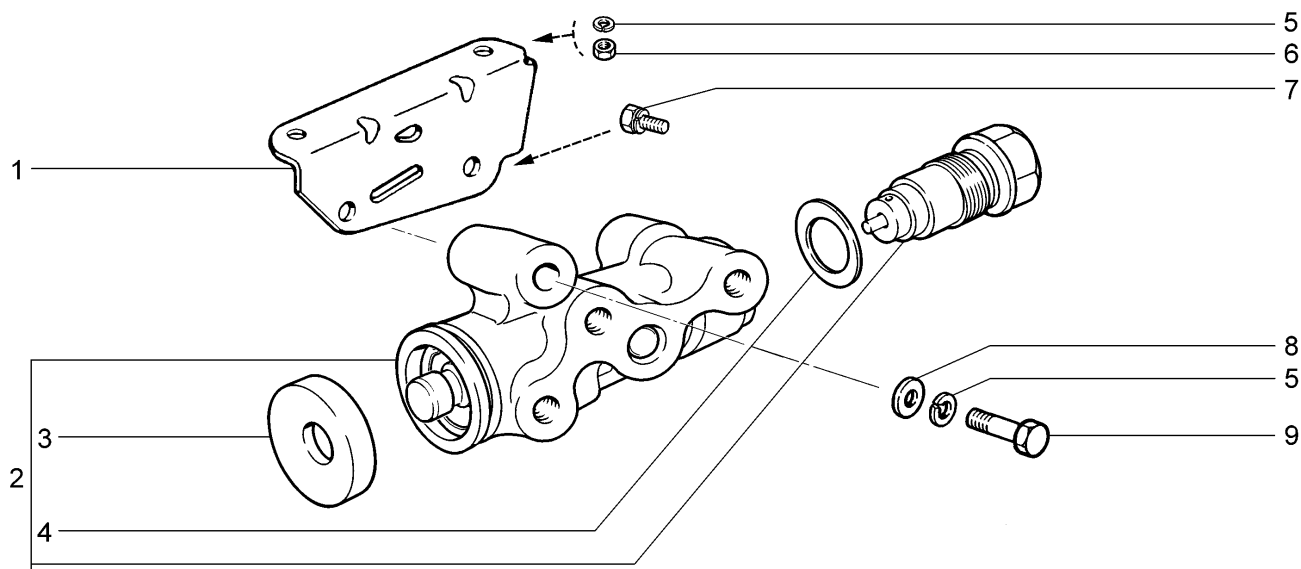

11196-33

№ поз.	№ извещ. об изменении	Дата выпуска изв.	Вкл. в з/ч	Номер детали, варианты	Применяемость	Кол.	Наименование
1			+	21080-3512120-00		1	Кронштейн регулятора давления
2			+	21080-3512010-00		1	Регулятор давления
3			+	21010-1602550-00		1	Колпачок защитный
4			+	21080-3512115-00		1	Прокладка
5			+	00001-0005166-70		3	Шайба 8 пружинная
6			+	00001-0061008-21		2	Гайка М8
7			+	00001-0038255-21		1	Болт М8х14 с пружинной шайбой
8			+	00001-0005196-01		1	Шайба 8
9			+	00001-0060442-21		1	Болт М8х50



## Привод стояночного тормоза

C170

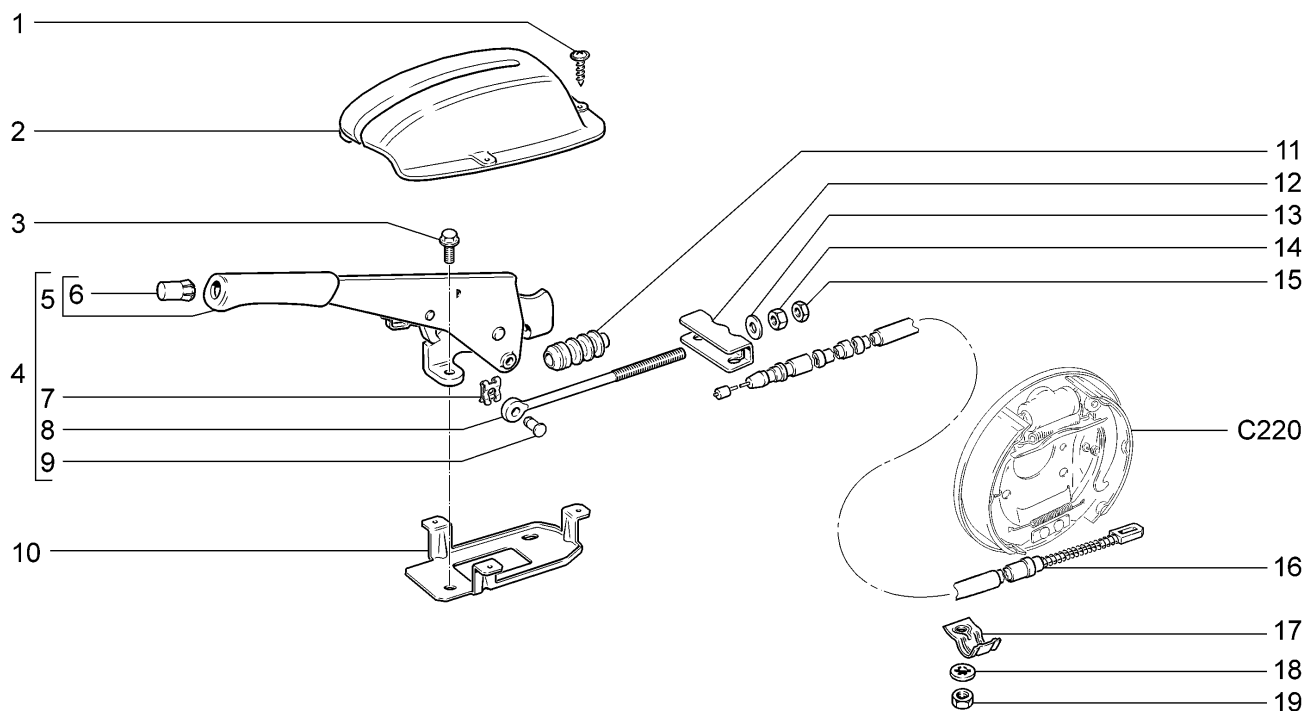

## 11194-33

№ поз.	№ извещ. об изменении	Дата выпуска изв.	Вкл. в з/ч	Номер детали, варианты	Применяемость	Кол.	Наименование
1			+	21140-5325388-00		3	Винт самонарезающий
2			+	11180-3508040-10		1	Чехол защитный рычага ручного привода тормоза
3			+	00001-0038381-21		2	Болт М8х20 с зубчатым буртиком
4			+	11180-3508010-00		1	Рычаг ручного привода тормоза с тягой
5			+	21230-3508012-00		1	Рычаг ручного привода тормоза
6			+	21100-3508039-00		1	Кнопка рычага тормоза
7			+	00001-0010640-76		1	Скоба 8 стопорная
8			+	21080-3508071-00		1	Тяга привода ручного тормоза
9			+	21080-3508073-00		1	Ось тяги
10			+	11180-3508045-10		1	Кронштейн крепления защитного чехла
11			+	21080-3508046-00		1	Чехол защитный тяги
12			+	21080-3508075-10		1	Уравнитель троса
13			+	00001-0005196-01		1	Шайба 8
14			+	00001-0061008-11		1	Гайка М8
15			+	00001-0061023-11		1	Гайка М8 низкая
16			+	11180-3508180-01 *		2	Трос ручного привода тормоза
17			+	21080-3508214-20 *		2	Скоба троса
18			+	00001-0026053-70 *		2	Шайба 6 стопорная
19			+	00001-0058962-11 *		2	Гайка М6

\* - входит в состав 11180-2914002-11 (D310)

## Привод стояночного тормоза

C171

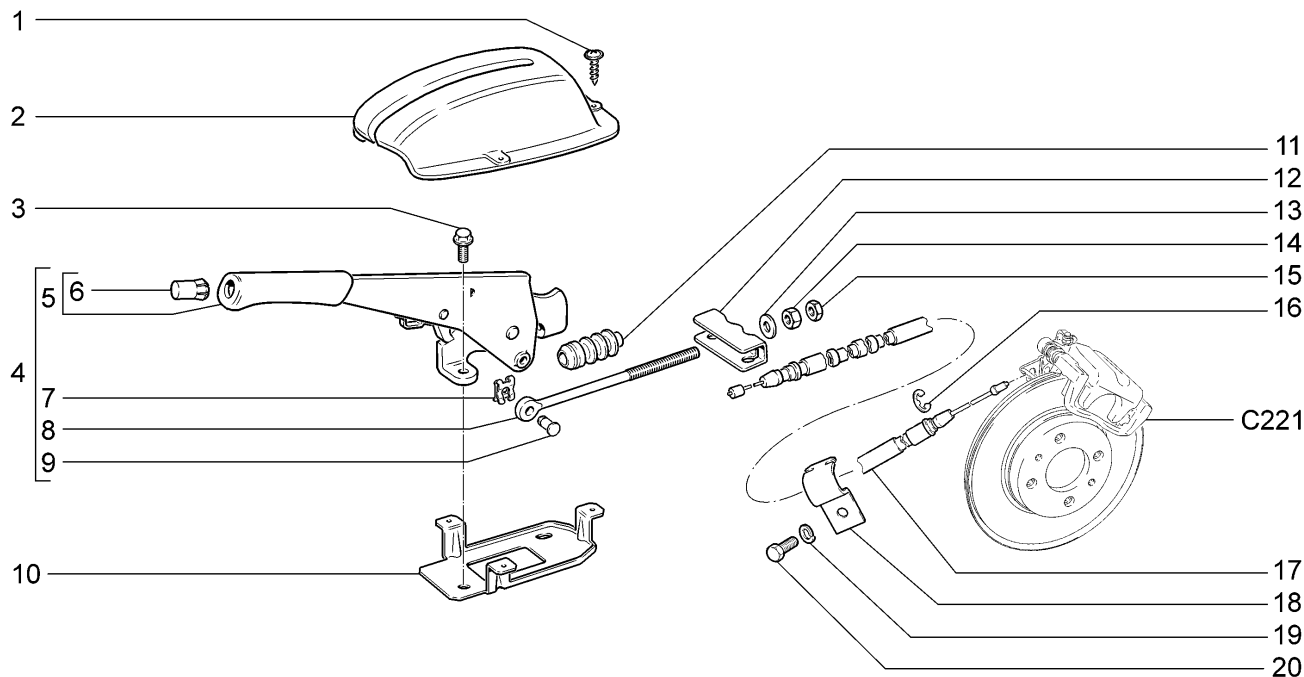

## 11196-33

№ поз.	№ извещ. об изменении	Дата выпуска изв.	Вкл. в з/ч	Номер детали, варианты	Применяемость	Кол.	Наименование
1			+	21140-5325388-00		3	Винт самонарезающий
2			+	11180-3508040-10		1	Чехол защитный рычага ручного привода тормоза
3			+	00001-0038381-21		2	Болт М8х20 с зубчатым буртиком
4			+	11180-3508010-00		1	Рычаг ручного привода тормоза с тягой
5			+	21230-3508012-00		1	Рычаг ручного привода тормоза
6			+	21100-3508039-00		1	Кнопка рычага тормоза
7			+	00001-0010640-76		1	Скоба 8 стопорная
8			+	21080-3508071-00		1	Тяга привода ручного тормоза
9			+	21080-3508073-00		1	Ось тяги
10			+	11180-3508045-10		1	Кронштейн крепления защитного чехла
11			+	21080-3508046-00		1	Чехол защитный тяги
12			+	21080-3508075-10		1	Уравнитель троса
13			+	00001-0026467-01		1	Шайба 8
14			+	00001-0061008-11		1	Гайка М8
15			+	00001-0061023-11		1	Гайка М8 низкая
16			+	00001-0010880-76 *		2	Шайба 9 стопорная
17			+	11196-3508180-00 *		2	Трос ручного привода тормоза
18			+	11196-3508214-00 *		2	Скоба троса
19			+	00001-0005164-70 *		2	Шайба 6 пружинная
20			+	00001-0009021-21 *		2	Болт М6х14

\* - входит в состав 11198-2914002-00 (D310)

## Тормоза передние

C200

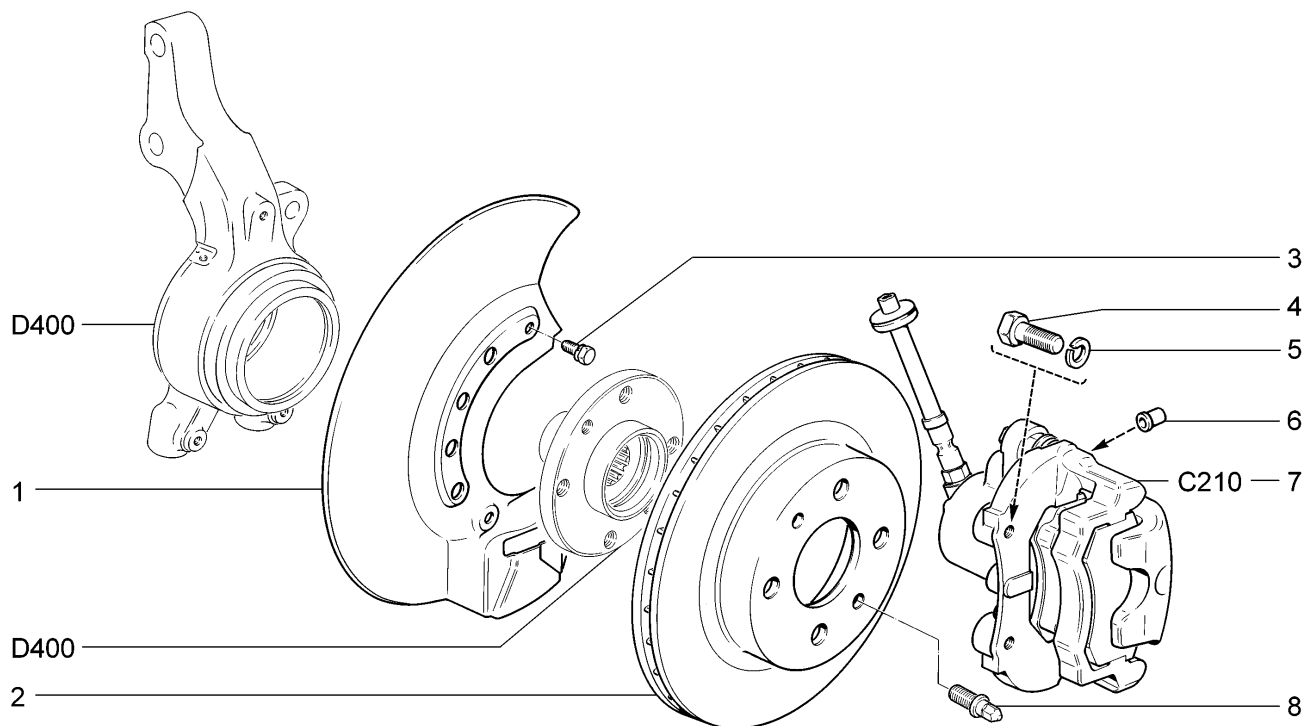

### 11194-33

№ поз.	№ извещ. об изменении	Дата выпуска изв.	Вкл. в з/ч	Номер детали, варианты	Применяемость	Кол.	Наименование
1			+	21120-3501146-00		1	Кожух защитный правый
1			+	21120-3501147-00		1	Кожух защитный левый
2			+	21120-3501070-00 ~		2	Диск переднего тормоза
2			+	21120-3501070-01 ~		2	Диск переднего тормоза
2			+	21120-3501070-02 ~		2	Диск переднего тормоза
3			+	00001-0038241-11		6	Болт М6х12 с пружинной шайбой
4			+	00001-0059707-30		4	Болт М10х1,25х25
5			+	00001-0005168-70		4	Шайба 10 пружинная
6			+	21010-1602592-00		2	Колпачок штуцера шланга
7			+	11180-3501012-10		1	Тормоз передний правый
7			+	11180-3501013-10		1	Тормоз передний левый
8			+	21120-3101082-00		4	Штифт направляющий

## Тормоза передние

C201

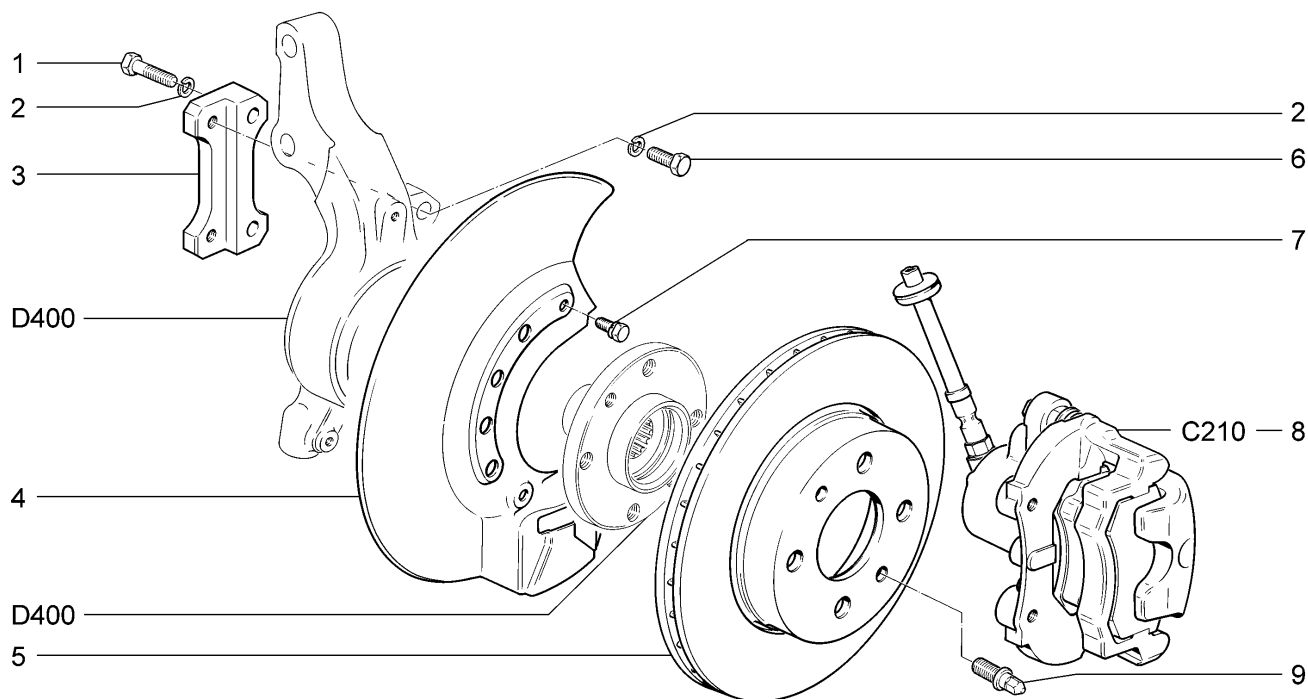

11196-33

№ поз.	№ извещ. об изменении	Дата выпуска изв.	Вкл. в з/ч	Номер детали, варианты	Применяемость	Кол.	Наименование
1			+	00001-0013070-21		4	Болт М10х1,25х40
2			+	00001-0005168-70		8	Шайба 10 пружинная
3				11196-3501025-00		2	Кронштейн крепления переднего тормоза
4			+	21120-3501146-00		1	Кожух защитный правый
4			+	21120-3501147-00		1	Кожух защитный левый
5				11186-3501070-00		2	Диск переднего тормоза
6			+	00001-0059707-30		4	Болт М10х1,25х25
7			+	00001-0038241-11		6	Болт М6х12 с пружинной шайбой
8				21128-3501012-00		1	Тормоз передний правый
8				21128-3501013-00		1	Тормоз передний левый
9			+	21120-3101082-00		4	Штифт направляющий

## Элементы передних тормозов

C210

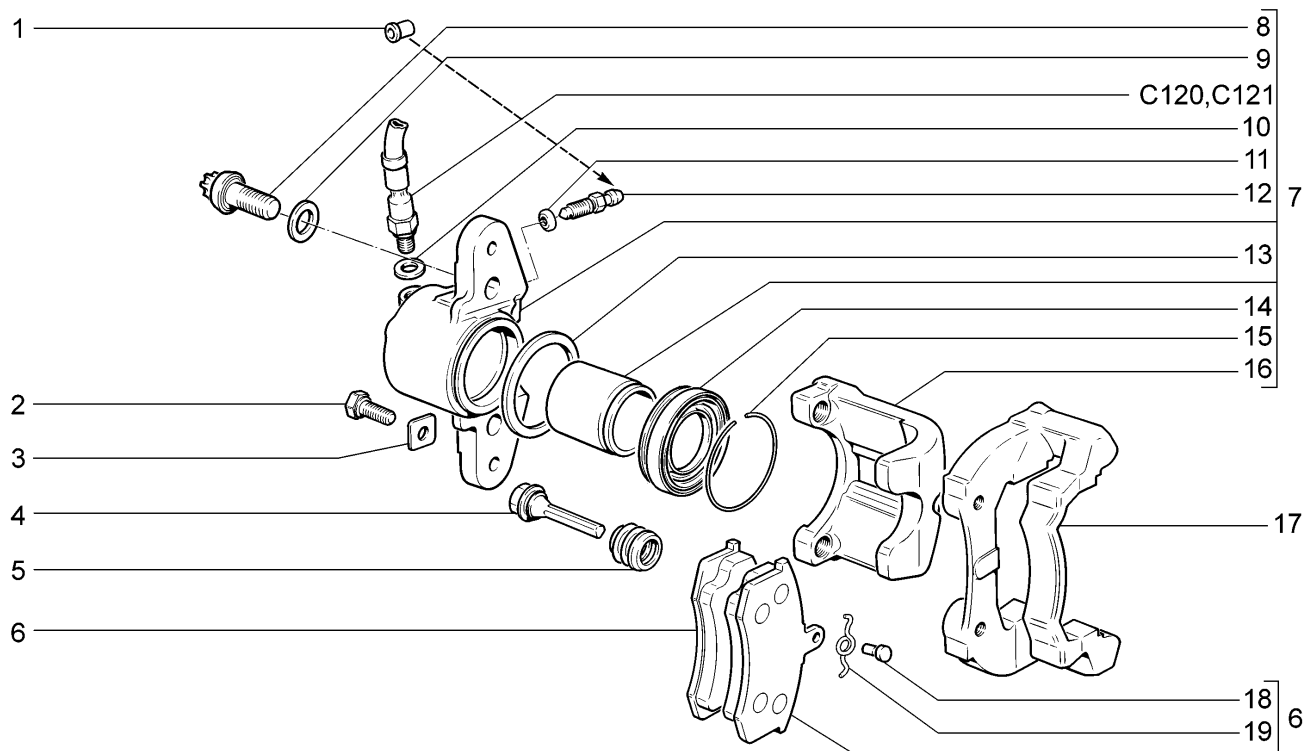

11194-33(01) 11196-33(02)

№ поз.	№ извещ. об изменении	Дата выпуска изв.	Вкл. в з/ч	Номер детали, варианты	Применяемость	Кол.	Наименование
1			+	21010-1602592-00	(02)	2	Колпачок штуцера шланга
2			+	21080-3501033-00		4	Болт
3			+	21080-3501032-00		4	Шайба стопорная
4			+	21080-3501018-00		4	Палец направляющий
5			+	21080-3501019-00		4	Чехол защитный
6			+	21100-3501080-00 *	(01)	4	Колодка
6				21128-3501080-00	(02)	4	Колодка
7			+	11180-3501014-00		1	Суппорт правый в сборе
7			+	11180-3501015-00		1	Суппорт левый в сборе
8			+	21080-3501030-01		4	Болт
9			+	21080-3501039-01		4	Шайба болта
10			+	00001-0002844-60		2	Прокладка
11			+	21080-3501063-00		2	Кольцо уплотнительное
12			+	21010-1602591-01		2	Штуцер шланга
13			+	21010-3501051-00		2	Кольцо уплотнительное
14			+	21080-3501058-00		2	Колпачок защитный
15			+	21080-3501057-00		2	Кольцо стопорное
16			+	21100-3501017-01		2	Суппорт переднего тормоза
17				21106-3501155-00	(02)	2	Направляющая колодок
17			+	21120-3501155-00	(01)	2	Направляющая колодок
18			+	21080-3501170-01		4	Ось пружины
19			+	21080-3501166-00		4	Пружина
			+	21100-3501089-00	(01)	1	Комплект 4-х тормозных колодок

\* - входит в комплект 21100-3501089-00

## Тормоза задние в сборе

C220

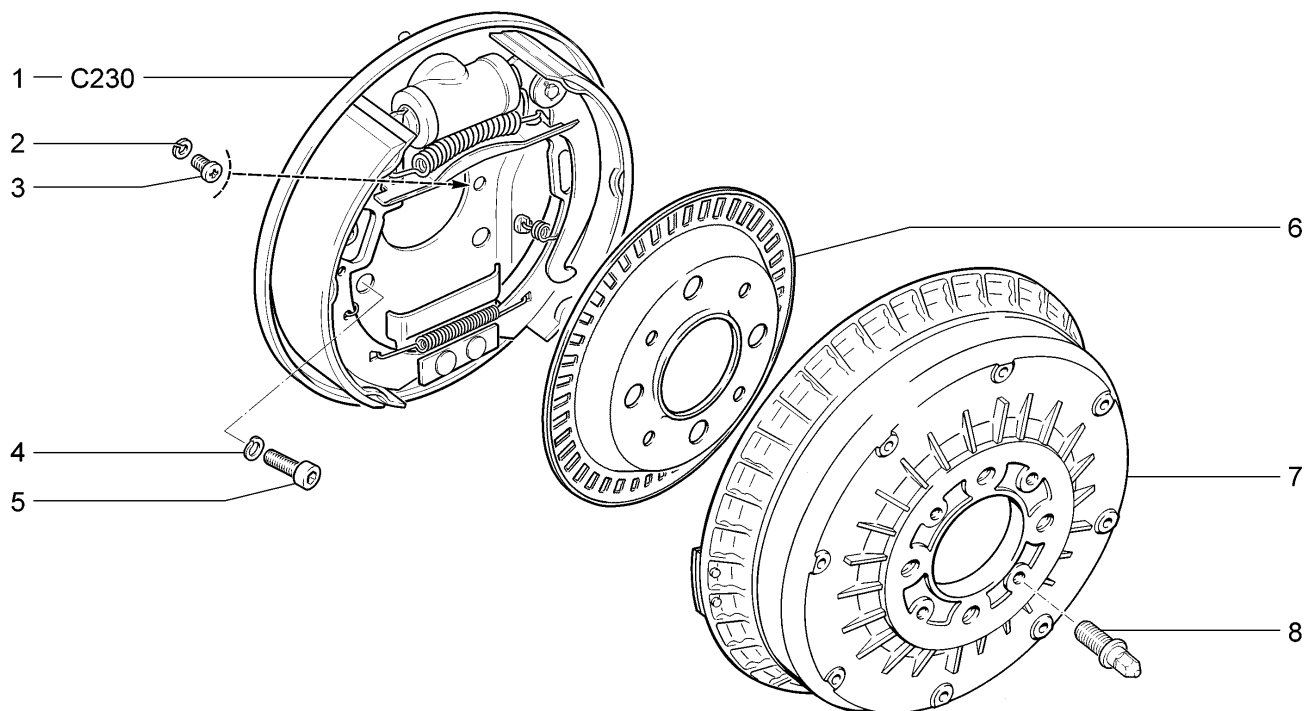

## 11194-33

№ поз.	№ извещ. об изменении	Дата выпуска изв.	Вкл. в з/ч	Номер детали, варианты	Применяемость	Кол.	Наименование
1			+	11180-3502010-11		1	Тормоз задний правый
1			+	11180-3502011-11		1	Тормоз задний левый
2			+	00001-0005164-70		2	Шайба 6 пружинная
3			+	00001-0032759-01		2	Винт М6х10
4			+	00001-0005168-70		8	Шайба 10 пружинная
5			+	11180-3502112-00		8	Болт
6			+	11180-3538400-00		2	Ротор заднего колеса
7			+	21080-3502070-00		2	Барaban тормозной
8			+	21120-3101082-00		4	Штифт направляющий

## Тормоза задние в сборе

C221

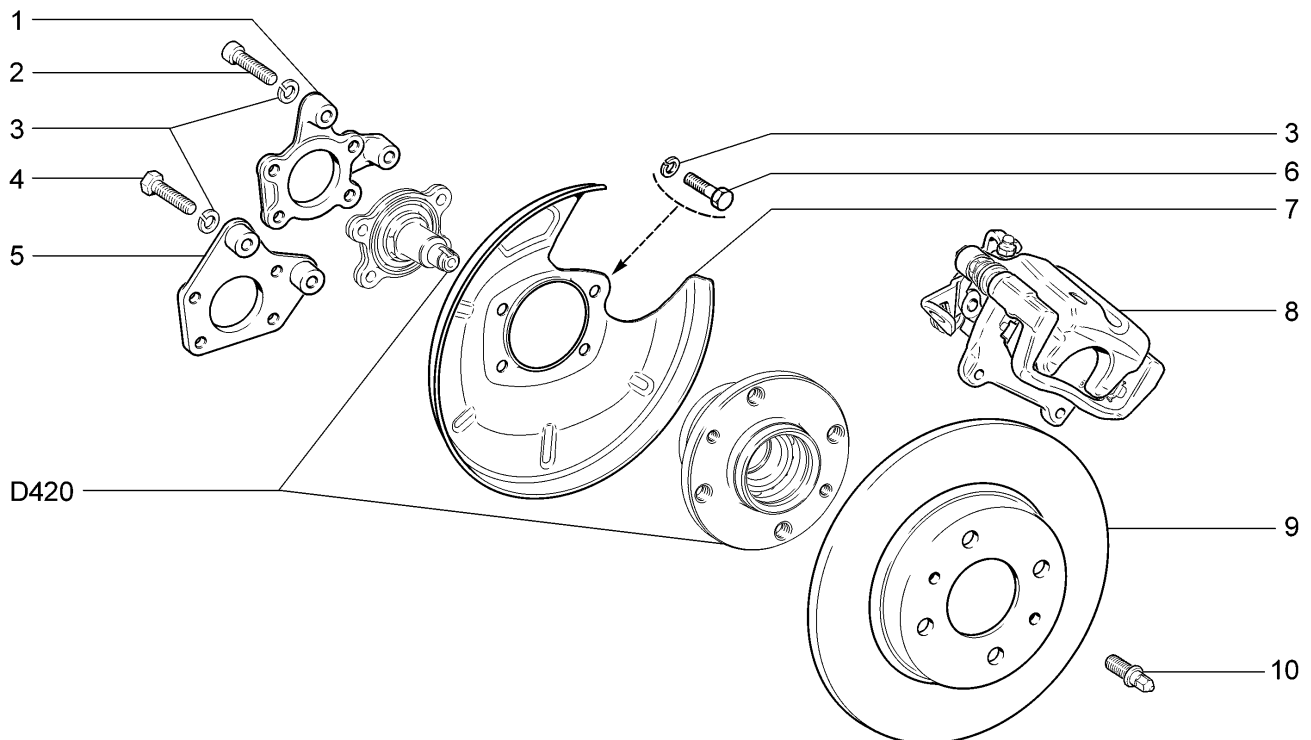

### 11196-33

№ поз.	№ извещ. об изменении	Дата выпуска изв.	Вкл. в з/ч	Номер детали, варианты	Применяемость	Кол.	Наименование
1			+	11196-3502144-00 !		1	Кронштейн крепления заднего тормоза правый
1			+	11196-3502145-00 !		1	Кронштейн крепления заднего тормоза левый
2				11196-3502112-00 !		4	Болт
3			+	00001-0005168-70		12	Шайба 10 пружинная
4			+	00001-0059709-21 !!		4	Болт М10х1,25х35
5				11196-3502134-00 !!		1	Кронштейн крепления заднего тормоза правый
5				11196-3502135-00 !!		1	Кронштейн крепления заднего тормоза левый
6			+	00001-0013070-21		8	Болт М10х1,25х40
7			+	11196-3502146-00		1	Кожух защитный заднего тормоза правый
7			+	11196-3502147-00		1	Кожух защитный заднего тормоза левый
8				11196-3502010-00		1	Тормоз задний правый
8				11196-3502011-00		1	Тормоз задний левый
9				11196-3502070-00		2	Диск заднего тормоза
10			+	21120-3101082-00		4	Штифт направляющий
11196-3502112-00 ! 11196-3502144-00, 11196-3502145-00							
00001-0059709-21 !! 11196-3502134-00, 11196-3502135-00							

## Тормоза задние

C230

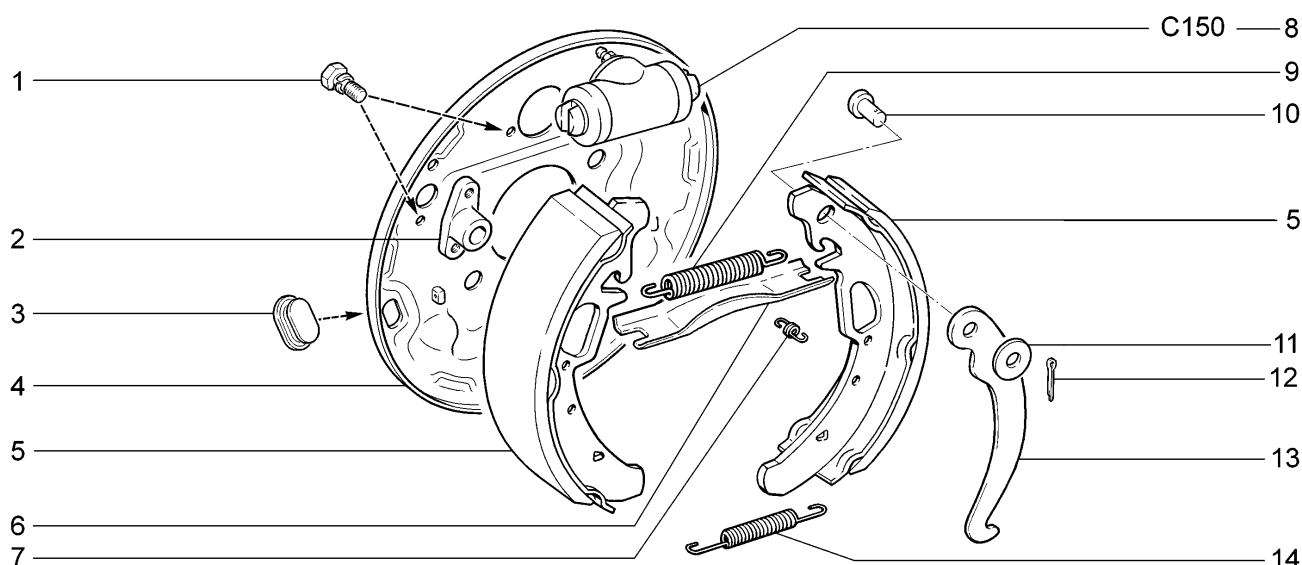

## 11194-33

№ поз.	№ извещ. об изменении	Дата выпуска изв.	Вкл. в з/ч	Номер детали, варианты	Применяемость	Кол.	Наименование
1			+	00001-0038241-21		6	Болт М6х12 с пружинной шайбой
2			+	11180-3538416-01 ~		2	Кронштейн датчика скорости заднего колеса
2			+	11180-3538416-02 ~		2	Кронштейн датчика скорости заднего колеса
3			+	21080-3502019-01		2	Заглушка щита
4			+	11180-3502012-11		1	Щит тормоза правый
4			+	11180-3502013-11		1	Щит тормоза левый
5			+	11180-3502090-10		4	Колодка
6			+	21080-3507036-00		1	Планка разжимная правая
6			+	21080-3507037-00		1	Планка разжимная левая
7			+	21080-3502033-00		4	Пружина направляющая
8			+	21050-3502040-00		2	Цилиндр колесный
9			+	21080-3502035-00		2	Пружина верхняя
10			+	21010-3507038-00		2	Ось рычага
11			+	00001-0026386-01		2	Шайба 10
12			+	00001-0007343-01		2	Шплинт 2х20
13			+	21080-3507034-00		1	Рычаг правый
13			+	21080-3507035-00		1	Рычаг левый
14			+	21080-3502038-00		2	Пружина нижняя



## Колонка рулевая

D100

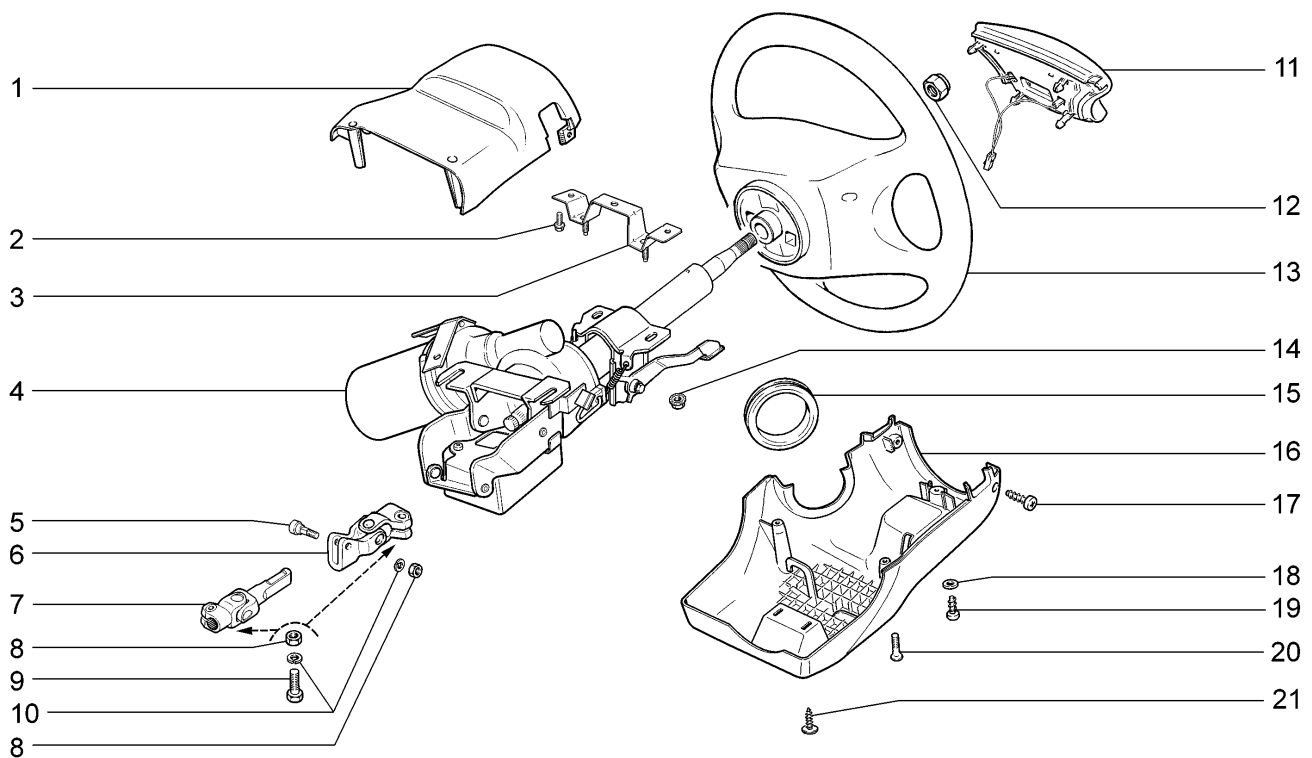

11194-33

11196-33

№ поз.	№ извещ. об изменении	Дата выпуска изв.	Вкл. в з/ч	Номер детали, варианты	Применяемость	Кол.	Наименование
1			+	11180-3403065-00		1	Кожух облицовочный верхний
2			+	00001-0038381-21		3	Болт М8х20 с зубчатым буртиком
3				11186-3403172-00		1	Кронштейн промежуточный
4			+	11186-3450008-04		1	Усилитель электромеханический с кронштейнами в сборе
5			+	21230-3401138-00		1	Болт крепления накладной вилки
6			+	21230-3401085-00		1	Шарнир карданный
7			+	11186-3422092-00		1	Вал карданный с шарниром
8			+	00001-0061008-21		3	Гайка М8
9			+	00001-0060426-31		2	Болт М8х35
10			+	00001-0005166-70		3	Шайба 8 пружинная
11			+	11183-3402050-00		1	Включатель сигнала
12			+	21100-3402136-00		1	Гайка
13			+	11183-3402018-01		1	Колесо рулевое
14			+	00001-0038322-01		4	Гайка М8 с зубчатым буртиком
15			+	21100-3403204-00		1	Кольцо уплотнительное
16			+	11180-3403072-00		1	Кожух облицовочный нижний
17			+	00001-0076701-07		2	Винт 4,3х12,7 самонарезающий
18			+	00001-0005193-01		1	Шайба 5
19			+	00001-0076710-01		1	Винт 4,9х9,5 самонарезающий
20			+	00001-0033112-01		2	Винт М5х20
21			+	21140-5325388-00		2	Винт самонарезающий

# Механизм рулевой

D110

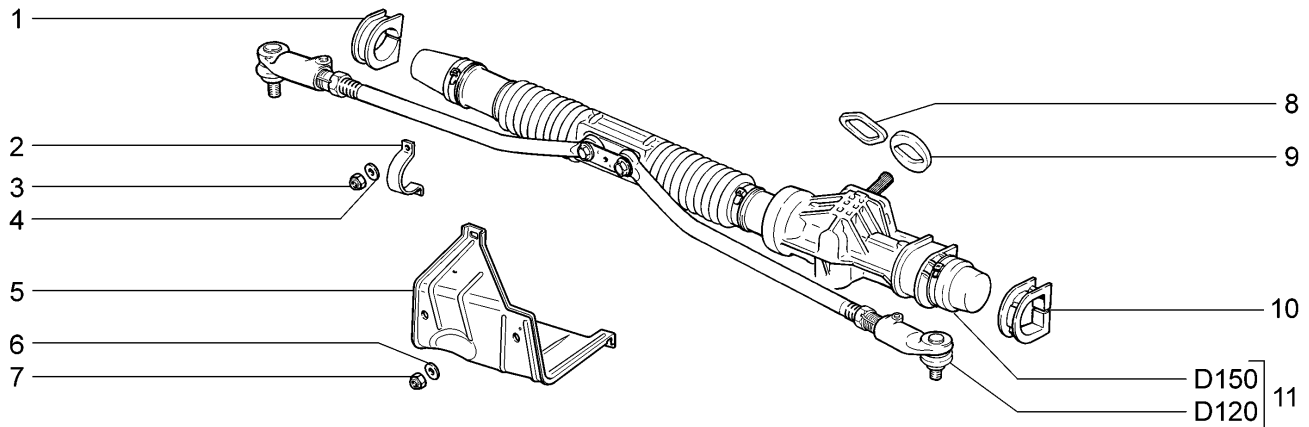

11194-33		11196-33					
№ поз.	№ извещ. об изменении	Дата выпуска изв.	Вкл. в з/ч	Номер детали, варианты	Применяемость	Кол.	Наименование
1			+	21100-3403080-00		1	Опора правая
2			+	21080-3403020-10		2	Скоба
3			+	00001-0061041-11		4	Гайка М8 самоконтрящаяся
4			+	00001-0005196-01		4	Шайба 8
5			+	11180-3403086-00		1	Кожух защитный
6			+	00001-0005194-01		3	Шайба 6
7			+	00001-0025742-11		3	Гайка М6 самоконтрящаяся
8			+	21100-3401165-12 ~		1	Уплотнитель рулевого механизма
9			+	21100-3401165-10 ~		1	Уплотнитель рулевого механизма
9			+	21100-3401165-11 ~		1	Уплотнитель рулевого механизма
10			+	11180-3403082-00		1	Опора левая
11			+	11183-3400010-10 ~		1	Механизм рулевой с тягами в сборе
11			+	11183-3400010-12 ~		1	Механизм рулевой с тягами в сборе

## Привод рулевой

D120

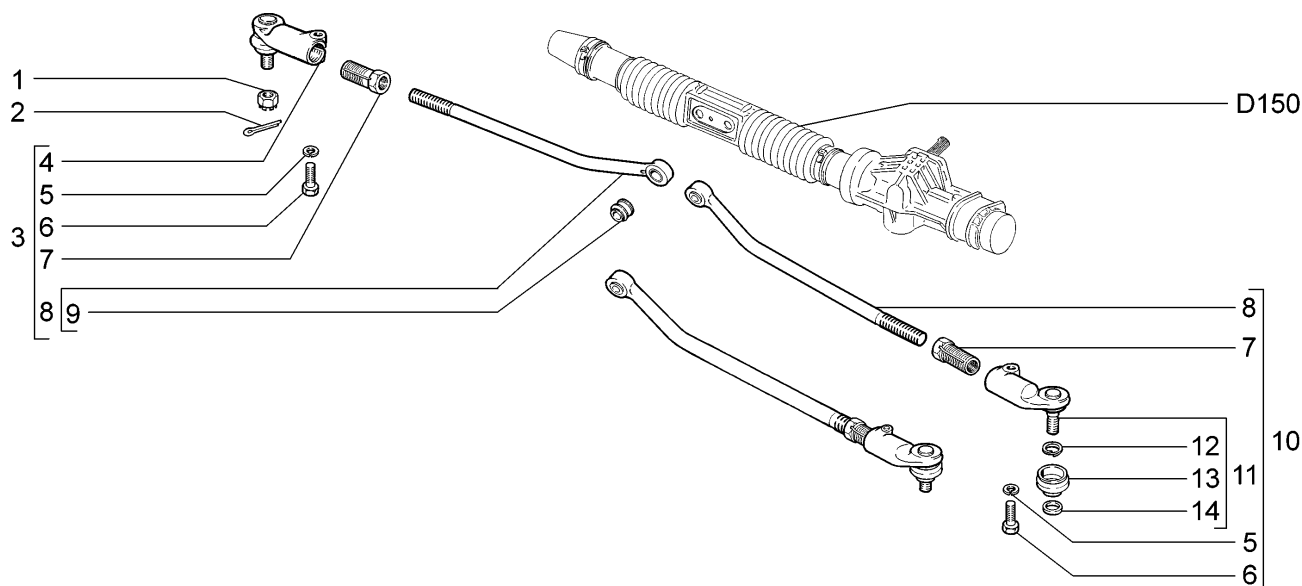

11194-33

11196-33

№ поз.	№ извещ. об изменении	Дата выпуска изв.	Вкл. в з/ч	Номер детали, варианты	Применяемость	Кол.	Наименование
1			+	21080-3414078-00		2	Гайка шарового пальца
2			+	00001-0007346-01		2	Шплинт 3x30
3			+	11180-3414052-00		1	Тяга рулевой трапеции правая в сборе
4				11180-3414056-00		1	Наконечник наружный тяги правый в сборе
5			+	00001-0005168-70		2	Шайба 10 пружинная
6			+	00001-0059709-21		2	Болт М10х1,25х35
7				11180-3414054-00		2	Тяга рулевой трапеции
8			+	11180-3414058-00		2	Наконечник внутренний тяги с шарниром
9			+	21100-3414070-00		2	Шарнир внутренний
10			+	11180-3414053-00		1	Тяга рулевой трапеции левая в сборе
11				11180-3414057-00		1	Наконечник наружный тяги левый в сборе
12			+	21080-3414076-00		2	Кольцо пружинное
13			+	21080-3414077-00		2	Колпачок защитный
14			+	21080-3414075-00		2	Кольцо уплотнительное

# Элементы рулевого механизма

D150

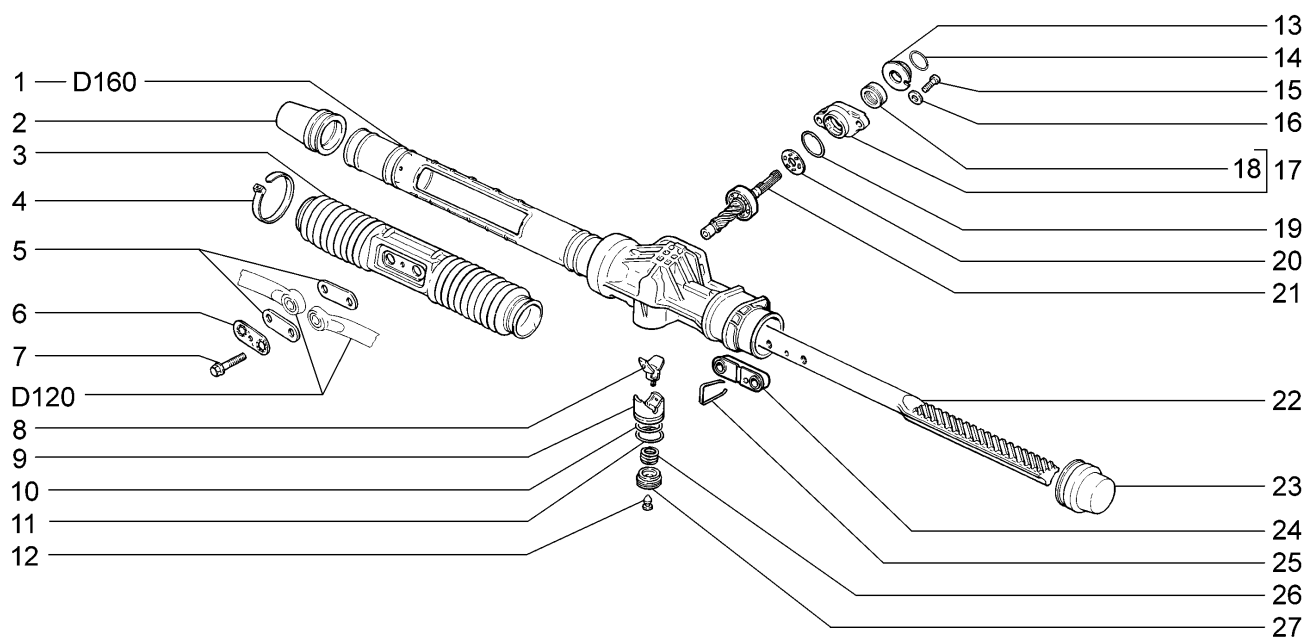

11194-33	11196-33
----------	----------

№ поз.	№ извещ. об изменении	Дата выпуска изв.	Вкл. в з/ч	Номер детали, варианты	Применяемость	Кол.	Наименование
1			+	11183-3401010-00 *		1	Картер рулевого механизма в сборе
1				11183-3401010-10 **		1	Картер рулевого механизма в сборе
2			+	21100-3401225-00		1	Колпак защитный правый
3			+	21100-3401224-00		1	Чехол рейки
4			+	21080-3401228-00		4	Хомут
5				21100-3401269-00		2	Пластина
6			+	21100-3401089-00		1	Пластина стопорная
7			+	21100-3401066-10		2	Болт тяг рулевой трапеции
8			+	21100-3401070-00		1	Вкладыш упора
9			+	11183-3401071-00		1	Упор рейки
10			+	21100-3401026-00		1	Кольцо уплотнительное
11			+	21100-3401075-00		1	Кольцо уплотнительное
12			+	21100-3401276-00		1	Заглушка гайки
13				21100-3401036-01		1	Пыльник шестерни
14			+	21080-3401029-00 *		1	Кольцо фиксирующее пыльника
15			+	21100-3401018-00		2	Болт
16			+	21100-3401304-00		2	Шайба
17			+	21100-3401044-00		1	Крышка картера
18			+	21100-3401024-00		1	Сальник шестерни
19			+	21100-3401302-00		1	Кольцо уплотнительное
20			+	21100-3401116-00		1	Сепаратор в сборе
21			+	11183-3401025-00		1	Шестерня в сборе
22			+	11183-3401068-00 *		1	Рейка рулевого механизма

# Элементы рулевого механизма

D150

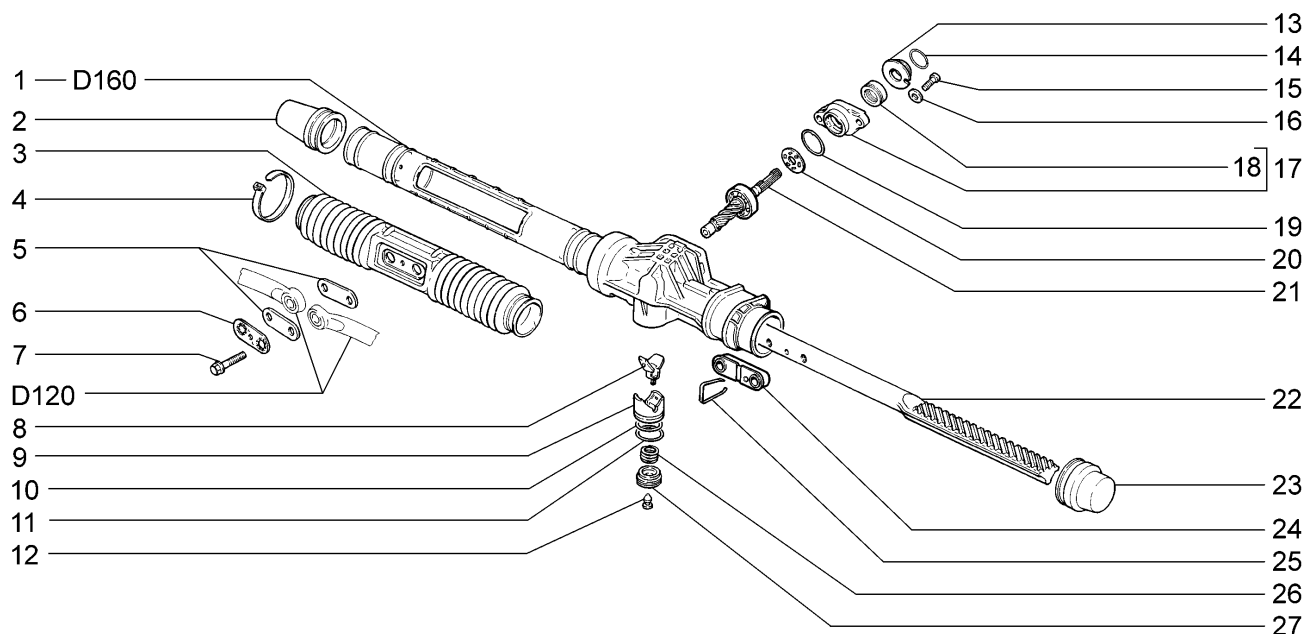

11194-33		11196-33					
№ поз.	№ извещ. об изменении	Дата выпуска изв.	Вкл. в з/ч	Номер детали, варианты	Применяемость	Кол.	Наименование
22				11183-3401068-01 **		1	Рейка рулевого механизма
23			+	11183-3401223-00		1	Колпак защитный левый
24			+	11183-3401284-00		1	Опора тяг рулевой трапеции
25			+	21100-3401286-00		1	Скоба опоры тяг
26			+	21100-3401053-00		1	Пружина упора
27			+	21100-3401057-00		1	Гайка упора
* - входит в состав 11183-3400010-10 (D110)							
** - входит в состав 11183-3400010-12 (D110)							

# Картер рулевого механизма

D160

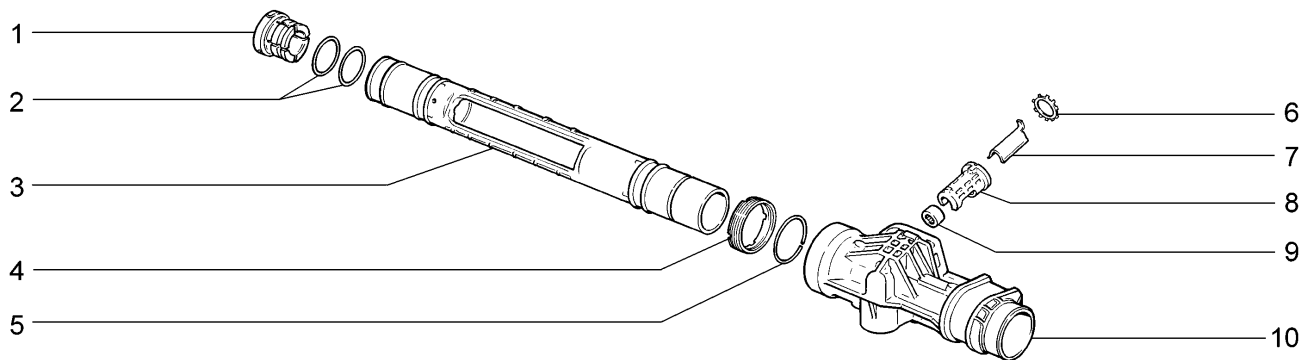

11194-33		11196-33					
№ поз.	№ извещ. об изменении	Дата выпуска изв.	Вкл. в з/ч	Номер детали, варианты	Применяемость	Кол.	Наименование
1			+	21100-3401022-00		1	Втулка рейки
2			+	21100-3401020-00		2	Кольцо
3			+	21100-3401016-00 *		1	Труба картера
3			+	21100-3401016-02 **		1	Труба картера
4			+	21100-3401268-00		1	Гайка трубы
5			+	21100-3401270-00		1	Кольцо стопорное
6			+	21100-3401048-00 *		1	Шайба стопорная
7			+	21100-3401274-00 *		1	Пластина опорная
8			+	21100-3401272-00 *		1	Корпус
9			+	21100-3401104-00 ~		1	Подшипник нижний
9			+	21100-3401104-01 ~		1	Подшипник нижний
10			+	11183-3401015-00		1	Картер рулевого механизма
* - входит в состав 11183-3401010-00 (D150)							
** - входит в состав 11183-3401010-10 (D150)							

# Элементы передней подвески

D200

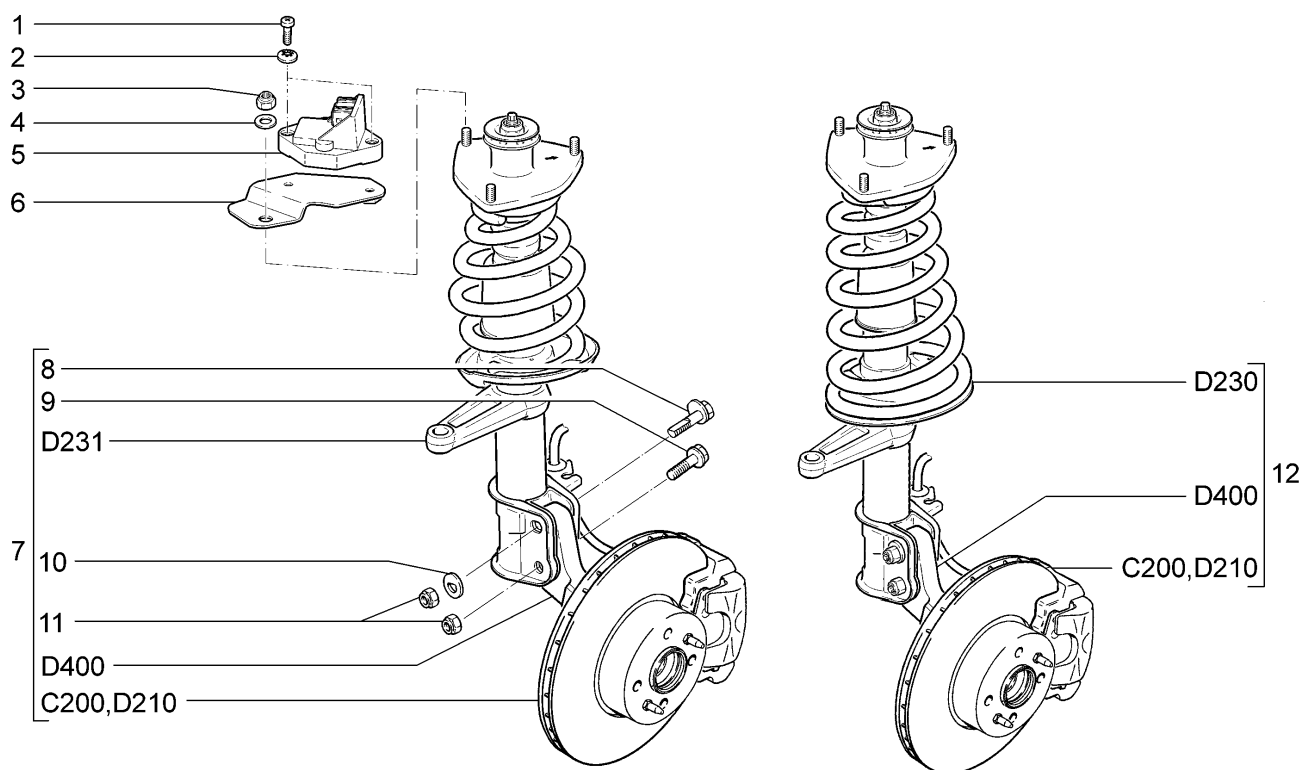

**11194-33**

№ поз.	№ извещ. об изменении	Дата выпуска изв.	Вкл. в з/ч	Номер детали, варианты	Применяемость	Кол.	Наименование
1			+	00001-0032764-01		2	Винт М6х20
2			+	00001-0026053-71		2	Шайба 6 стопорная
3			+	00001-0061041-11		6	Гайка М8 самоконтрящаяся
4			+	00001-0005196-01		6	Шайба 8
5			+	21230-1413130-00 ~		1	Датчик неровной дороги
5			+	21230-1413130-01 ~		1	Датчик неровной дороги
5			+	21230-1413130-02 ~		1	Датчик неровной дороги
5			+	21230-1413130-03 ~		1	Датчик неровной дороги
6			+	11180-1413134-00		1	Кронштейн
7			+	11196-2901022-10 ~ !!		1	Стойка телескопическая с кулаком и тормозом правая в сб.
7			+	11196-2901023-10 ~ !!		1	Стойка телескопическая с кулаком и тормозом левая в сб.
8			+	21080-2901050-00		2	Болт стойки верхний
9			+	21080-2901051-00		2	Болт стойки нижний
10			+	21080-2901052-00		2	Шайба болта
11			+	00001-0061050-21		4	Гайка М12х1,25 самоконтрящаяся
12			+	11186-2901022-11 ~ !		1	Стойка телескопическая с кулаком и тормозом правая в сб.
12			+	11186-2901023-11 ~ !		1	Стойка телескопическая с кулаком и тормозом левая в сб.

11186-2901022-11 ! 11186-2901023-11 ~ 11196-2901022-10 !! 11196-2901023-10

## Элементы передней подвески

D201

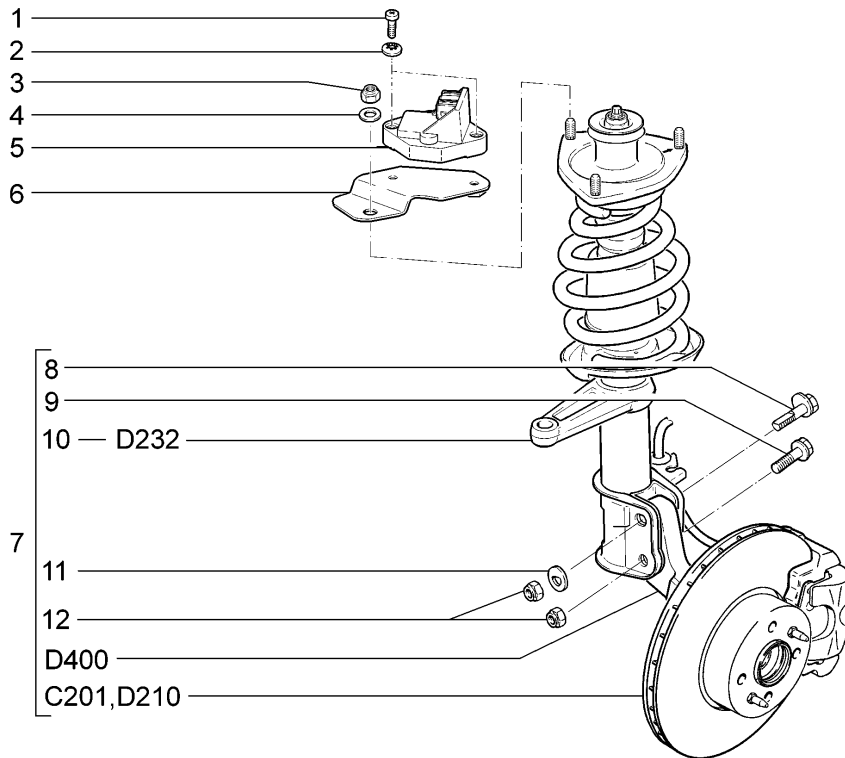

## 11196-33

№ поз.	№ извещ. об изменении	Дата выпуска изв.	Вкл. в з/ч	Номер детали, варианты	Применяемость	Кол.	Наименование
1			+	00001-0032764-01		2	Винт М6х20
2			+	00001-0026053-71		2	Шайба 6 стопорная
3			+	00001-0061041-11		6	Гайка М8 самоконтрящаяся
4			+	00001-0005196-01		6	Шайба 8
5			+	21230-1413130-00 ~		1	Датчик неровной дороги
5			+	21230-1413130-01 ~		1	Датчик неровной дороги
5			+	21230-1413130-02 ~		1	Датчик неровной дороги
5			+	21230-1413130-03 ~		1	Датчик неровной дороги
6			+	11180-1413134-00		1	Кронштейн
7			+	11198-2901022-00		1	Стойка телескопическая с кулаком и тормозом правая в сб.
7			+	11198-2901023-00		1	Стойка телескопическая с кулаком и тормозом левая в сб.
8			+	21080-2901050-00		2	Болт стойки верхний
9			+	21080-2901051-00		2	Болт стойки нижний
10			+	11198-2901030-00		1	Стойка телескопическая правая в сборе
10			+	11198-2901031-00		1	Стойка телескопическая левая в сборе
11			+	21080-2901052-00		2	Шайба болта
12			+	00001-0061050-21		4	Гайка М12х1,25 самоконтрящаяся



## Рычаги передней подвески

D210

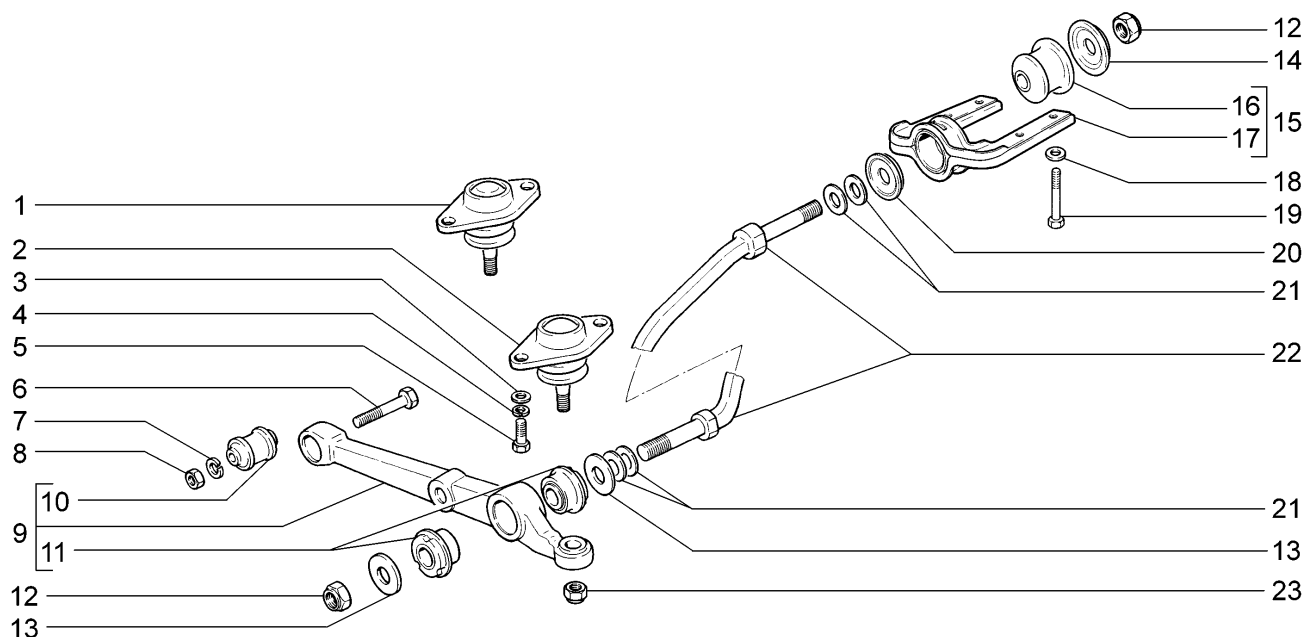

11194-33(01)		11196-33(02)					
№ поз.	№ извещ. об изменении	Дата выпуска изв.	Вкл. в з/ч	Номер детали, варианты	Применяемость	Кол.	Наименование
1			+	21100-2904192-01 ~**		2	Палец шаровой с защитным чехлом
2			+	21100-2904192-00 ~**		2	Палец шаровой с защитным чехлом
3			+	00001-0026386-01 **		4	Шайба 10
4			+	00001-0005168-70 **		4	Шайба 10 пружинная
5			+	00001-0059707-30 **		4	Болт М10х1,25х25
6			+	00001-0055412-31		2	Болт М12х1,25х70
7			+	00001-0005170-70		2	Шайба 12 пружинная
8			+	00001-0061015-21		2	Гайка М12х1,25
9			+	21080-2904020-00		2	Рычаг нижний с шарнирами
10			+	21080-2904040-00		2	Шарнир нижнего рычага
11			+	21080-2904046-00		4	Шарнир растяжки задний
12			+	00001-0025749-21		4	Гайка М16х1,5 самоконтрящаяся
13			+	21080-2904045-00		4	Шайба упорная
14			+	21100-2904054-00		2	Шайба переднего шарнира растяжки
15			+	11180-2904049-00 ~	(01)	2	Кронштейн переднего шарнира растяжки с подушкой
15			+	11180-2904049-03 ~	(01)	2	Кронштейн переднего шарнира растяжки с подушкой
15			+	11198-2904049-00	(02)	2	Кронштейн переднего шарнира растяжки с подушкой
16			+	21080-2904050-00		2	Подушка переднего шарнира
17			+	11180-2904056-00	(01)	2	Кронштейн переднего шарнира растяжки
17				11180-2904056-03	(01)	2	Кронштейн переднего шарнира растяжки

# Рычаги передней подвески

D210

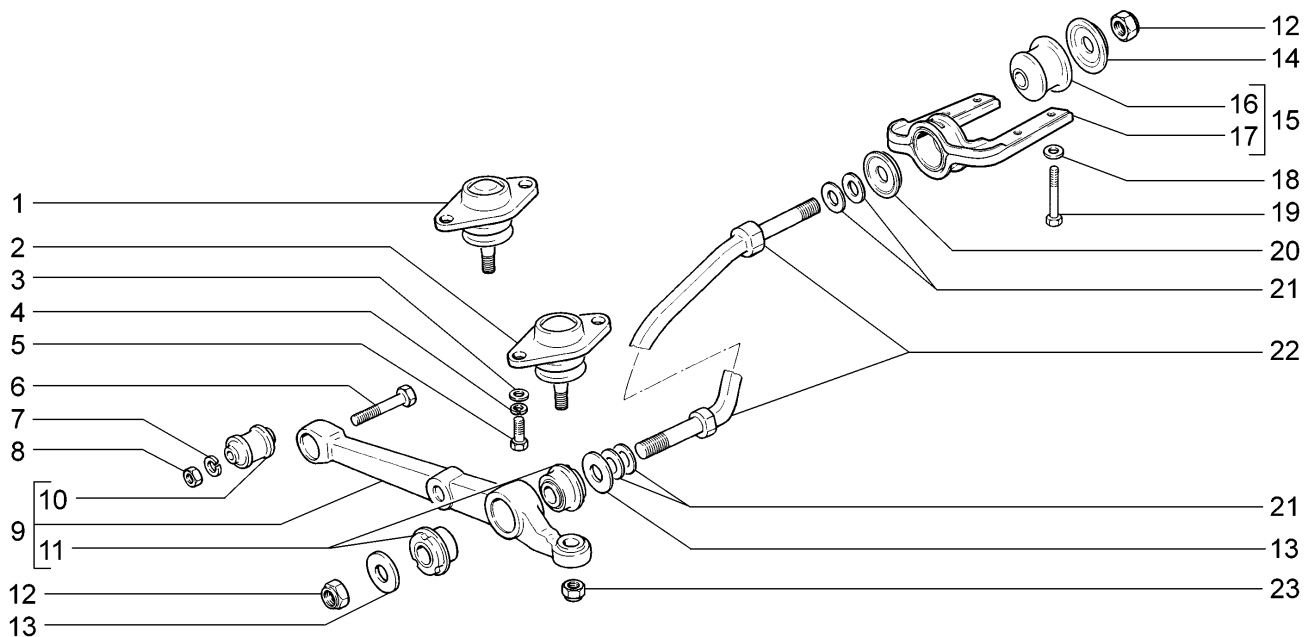

11194-33(01)		11196-33(02)					
№ поз.	№ извещ. об изменении	Дата выпуска изв.	Вкл. в з/ч	Номер детали, варианты	Применяемость	Кол.	Наименование
17				11198-2904056-00	(02)	2	Кронштейн переднего шарнира растяжки
18			+	00001-0026468-01		6	Шайба 10
19			+	00001-0042343-30		6	Болт М10х1,25х65
20			+	21100-2904055-00		2	Шайба переднего шарнира растяжки задняя
21			+	21080-2904225-00 *		12	Шайба регулировочная
22			+	21080-2904270-00		2	Растяжка нижнего рычага
23			+	00001-0061050-11		2	Гайка М12х1,25 самоконтрящаяся
* - наибольшее количество							
** - входит в состав стоек телескопических в сборе (D200,D201)							

## Стабилизатор поперечной устойчивости

D220

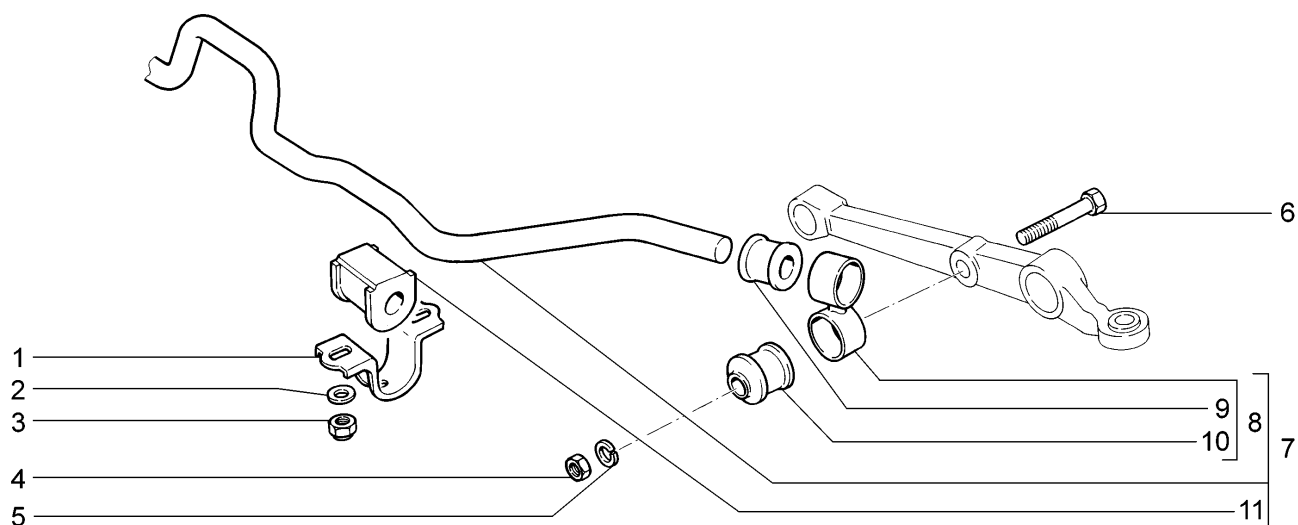

11194-33

11196-33

№ поз.	№ извещ. об изменении	Дата выпуска изв.	Вкл. в з/ч	Номер детали, варианты	Применяемость	Кол.	Наименование
1			+	21080-2906042-00		2	Кронштейн подушки штанги
2			+	00001-0005196-01		4	Шайба 8
3			+	00001-0061041-11		4	Гайка М8 самоконтрящаяся
4			+	00001-0021647-11		2	Гайка М10х1,25
5			+	00001-0005168-70		2	Шайба 10 пружинная
6			+	00001-0059713-21		2	Болт М10х1,25х75
7			+	11180-2906010-00		1	Штанга стабилизатора в сборе
8			+	11180-2906050-00		2	Стойка стабилизатора
9			+	11180-2906078-00		2	Втулка стойки верхняя
10			+	21080-2906079-00		2	Втулка стойки нижняя
11			+	11180-2906040-00		2	Подушка штанги

## Стойки телескопические передней подвески

D230

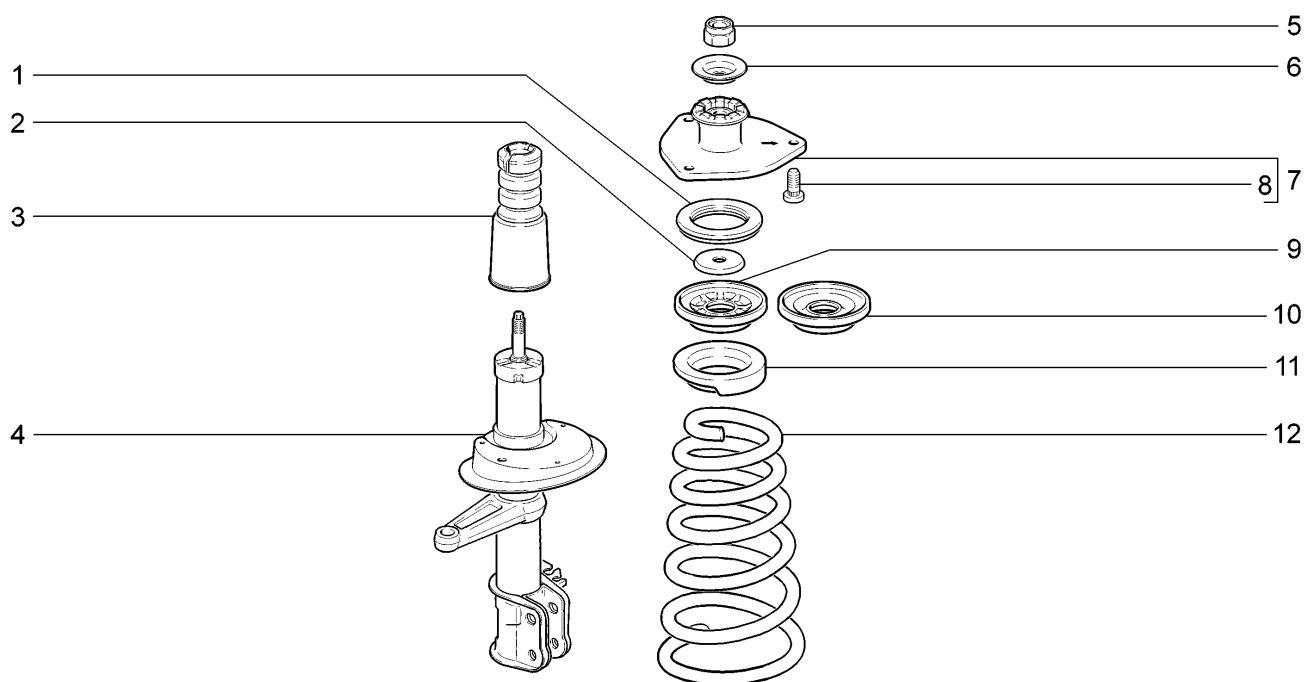

## 11194-33

№ поз.	№ извещ. об изменении	Дата выпуска изв.	Вкл. в з/ч	Номер детали, варианты	Применяемость	Кол.	Наименование
1			+	11180-2902840-00		2	Подшипник
2			+	11180-2902834-00 ~		2	Ограничитель хода сжатия верхней опоры стойки
2			+	11180-2902834-01 ~		2	Ограничитель хода сжатия верхней опоры стойки
3			+	11180-2902812-00		2	Буфер хода сжатия с защитным коухом
4			+	11180-2905002-00		1	Стойка телескопическая правая
4			+	11180-2905003-00		1	Стойка телескопическая левая
5			+	21080-2901056-00		2	Гайка М14х1,5
6			+	11180-2902810-00		2	Ограничитель хода верхней опоры стойки
7			+	11180-2902821-00 ~		2	Опора верхняя стойки в сборе
7			+	11180-2902821-03 ~		2	Опора верхняя стойки в сборе
8			+	21080-2902830-00		6	Болт
9			+	11180-2902760-00 ~		2	Чашка пружины верхняя
10			+	11180-2902760-01 ~		2	Чашка пружины верхняя
11			+	11180-2902723-00 ~		2	Прокладка изолирующая пружины верхняя
11			+	11180-2902723-01 ~		2	Прокладка изолирующая пружины верхняя
12			+	11186-2902712-00		2	Пружина передней подвески

## Стойки телескопические передней подвески

D231

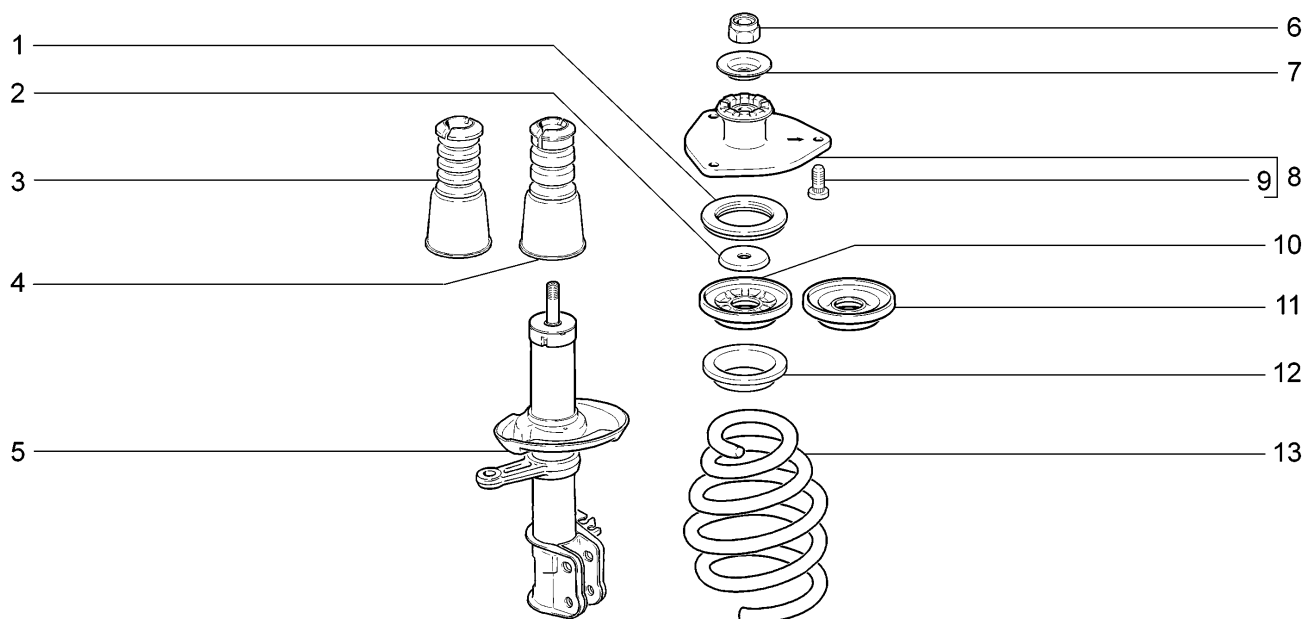

## 11194-33

№ поз.	№ извещ. об изменении	Дата выпуска изв.	Вкл. в з/ч	Номер детали, варианты	Применяемость	Кол.	Наименование
1			+	11180-2902840-00		2	Подшипник
2			+	11180-2902834-00 ~		2	Ограничитель хода сжатия верхней опоры стойки
2			+	11180-2902834-01 ~		2	Ограничитель хода сжатия верхней опоры стойки
3			+	11190-2902812-01 ~		2	Буфер хода сжатия с защитным коухом
4			+	11190-2902812-00 ~		2	Буфер хода сжатия с защитным коухом
5			+	11190-2905002-00		1	Стойка телескопическая правая
5			+	11190-2905003-00		1	Стойка телескопическая левая
6			+	21080-2901056-00		2	Гайка М14х1,5
7			+	11180-2902810-00		2	Ограничитель хода верхней опоры стойки
8			+	11180-2902821-00 ~		2	Опора верхняя стойки в сборе
8			+	11180-2902821-03 ~		2	Опора верхняя стойки в сборе
9			+	21080-2902830-00		6	Болт
10			+	11180-2902760-00 ~		2	Чашка пружины верхняя
11			+	11180-2902760-01 ~		2	Чашка пружины верхняя
12			+	11190-2902723-01		2	Прокладка изолирующая пружины верхняя
13			+	11196-2902712-00		2	Пружина передней подвески

11190-2902812-00 x 2 ~ 11190-2902812-01 x 2

## Стойки телескопические передней подвески

D232

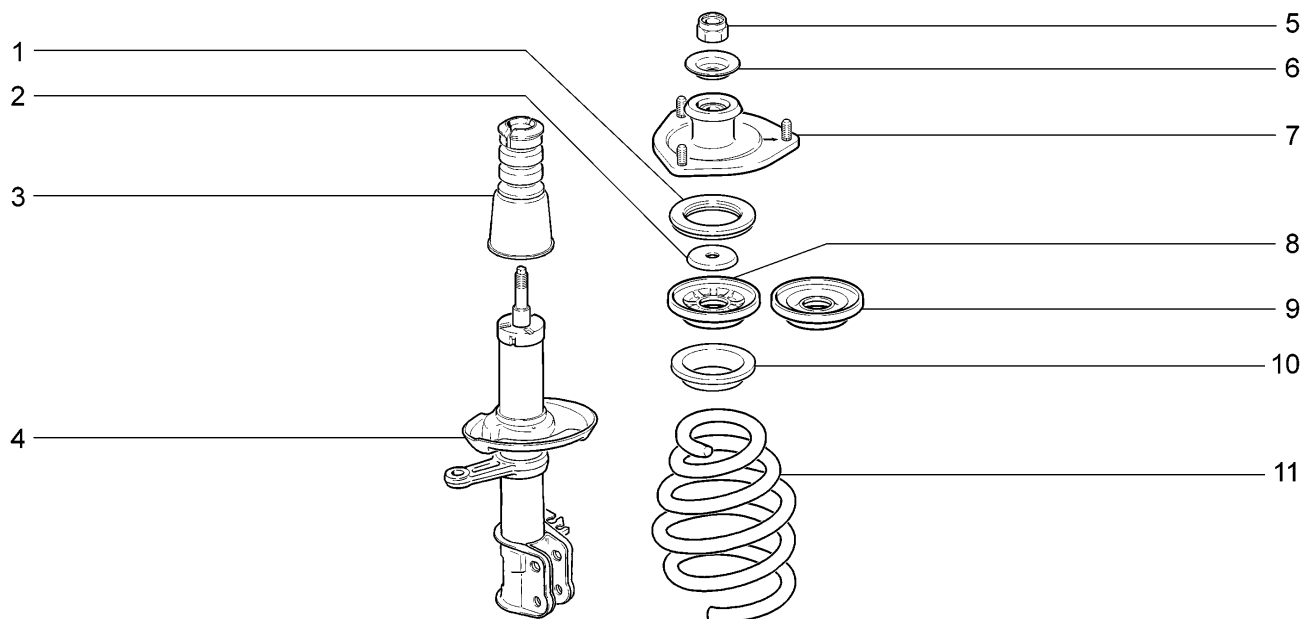

## 11196-33

№ поз.	№ извещ. об изменении	Дата выпуска изв.	Вкл. в з/ч	Номер детали, варианты	Применяемость	Кол.	Наименование
1			+	11180-2902840-00		2	Подшипник
2			+	11180-2902834-00 ~		2	Ограничитель хода сжатия верхней опоры стойки
2			+	11180-2902834-01 ~		2	Ограничитель хода сжатия верхней опоры стойки
3			+	11190-2902812-00		2	Буфер хода сжатия с защитным коухом
4			+	11198-2905002-00		1	Стойка телескопическая правая
4			+	11198-2905003-00		1	Стойка телескопическая левая
5			+	21080-2901056-00		2	Гайка М14х1,5
6			+	11180-2902810-00		2	Ограничитель хода верхней опоры стойки
7				11198-2902821-00		2	Опора верхняя стойки в сборе
8			+	11180-2902760-00 ~		2	Чашка пружины верхняя
9			+	11180-2902760-01 ~		2	Чашка пружины верхняя
10			+	11190-2902723-01		2	Прокладка изолирующая пружины верхняя
11				11198-2902712-00		2	Пружина передней подвески

## Подвеска задняя

D300

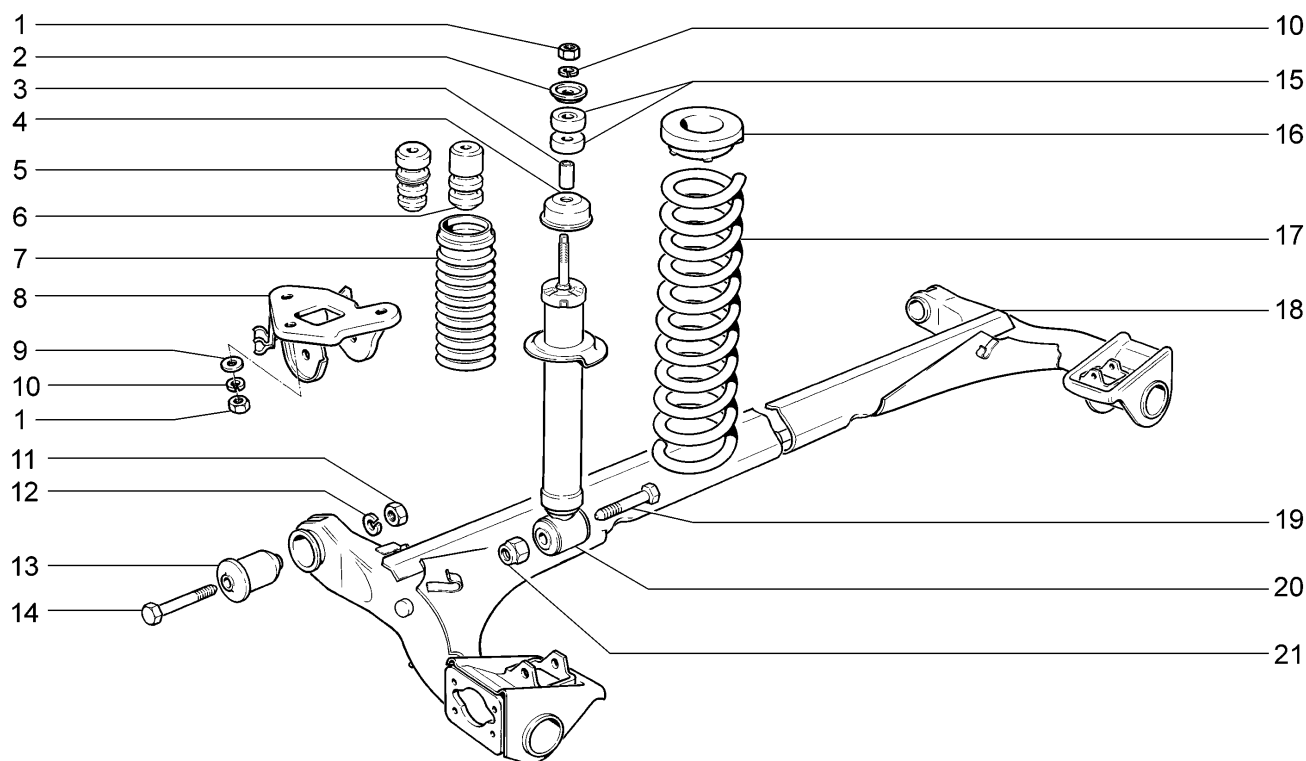

## 11194-33

№ поз.	№ извещ. об изменении	Дата выпуска изв.	Вкл. в з/ч	Номер детали, варианты	Применяемость	Кол.	Наименование
1			+	00001-0021647-11		8	Гайка М10х1,25
2			+	21010-2905455-01		2	Шайба
3			+	21080-2915542-00		2	Втулка амортизатора
4			+	21080-2915608-00		2	Крышка кожуха
5			+	11180-2912622-11 ~		2	Буфер хода сжатия
6			+	11180-2912622-10 ~		2	Буфер хода сжатия
7			+	21080-2915681-01		2	Кожух
8			+	21100-2914046-00		1	Кронштейн рычага правый
8			+	21100-2914047-00		1	Кронштейн рычага левый
9			+	00001-0026297-01		6	Шайба 10
10			+	00001-0005168-70		8	Шайба 10 пружинная
11			+	00001-0061015-11		2	Гайка М12х1,25
12			+	00001-0005170-70		2	Шайба 12 пружинная
13			+	21100-2914054-00 *		2	Шарнир рычага
14			+	21080-2914040-00		2	Болт рычага
15			+	21100-2915450-00		4	Подушка амортизатора
16			+	21100-2912652-00		2	Прокладка верхняя
17			+	11180-2912712-10		2	Пружина задней подвески
18			+	11180-2914008-00 *		1	Рычаги задней подвески
19			+	00001-0061429-21		2	Болт М12х1,25х80 с заостренным концом
20			+	11180-2915004-20		2	Амортизатор задней подвески
21			+	00001-0061050-11		2	Гайка М12х1,25 самоконтрящаяся
11180-2912622-10 x2 ~ 11180-2912622-11 x2							
* - входит в состав 11180-2914002-11 (D310)							

## Подвеска задняя

D301

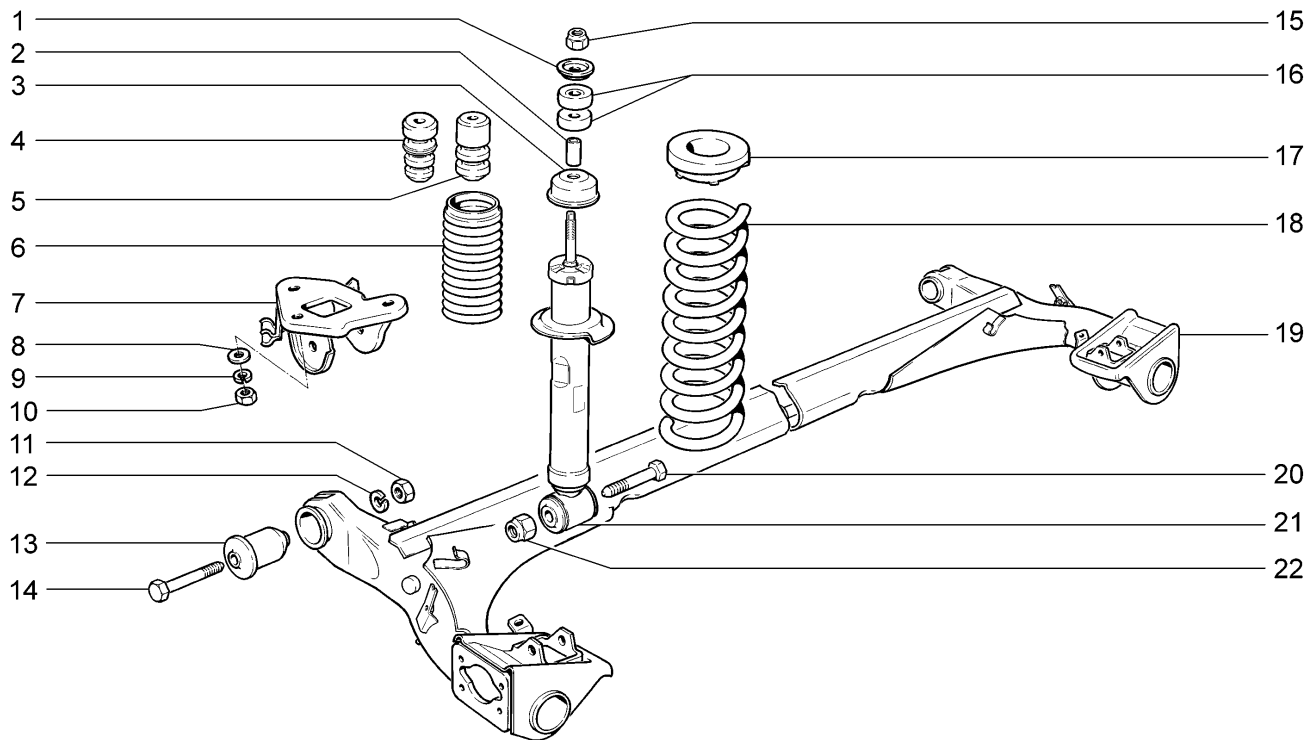

11196-33

№ поз.	№ извещ. об изменении	Дата выпуска изв.	Вкл. в з/ч	Номер детали, варианты	Применяемость	Кол.	Наименование
1			+	21010-2905455-01		2	Шайба
2			+	21080-2915542-00		2	Втулка амортизатора
3			+	21080-2915608-00		2	Крышка кожуха
4			+	11180-2912622-11 ~		2	Буфер хода сжатия
5			+	11180-2912622-10 ~		2	Буфер хода сжатия
6				11198-2915681-00		2	Кожух
7			+	21100-2914046-00		1	Кронштейн рычага правый
7			+	21100-2914047-00		1	Кронштейн рычага левый
8			+	00001-0026297-01		6	Шайба 10
9			+	00001-0005168-70		6	Шайба 10 пружинная
10			+	00001-0021647-11		6	Гайка М10х1,25
11			+	00001-0061015-11		2	Гайка М12х1,25
12			+	00001-0005170-70		2	Шайба 12 пружинная
13			+	21100-2914054-00 *		2	Шарнир рычага
14			+	21080-2914040-00		2	Болт рычага
15			+	00001-0025745-11		2	Гайка М10х1,25 самоконтрящаяся
16			+	21100-2915450-00		4	Подушка амортизатора
17			+	21100-2912652-00		2	Прокладка верхняя
18			+	11198-2912712-00		2	Пружина задней подвески
19				11198-2914008-00 *		1	Рычаги задней подвески
20			+	00001-0061429-21		2	Болт М12х1,25х80 с заостренным концом
21			+	11198-2915004-00		2	Амортизатор задней подвески
22			+	00001-0061050-11		2	Гайка М12х1,25 самоконтрящаяся

11180-2912622-10 x2 ~ 11180-2912622-11 x2

\* - входит в состав 11198-2914002-00 (D310)



## Рычаги задней подвески с тормозами

D310

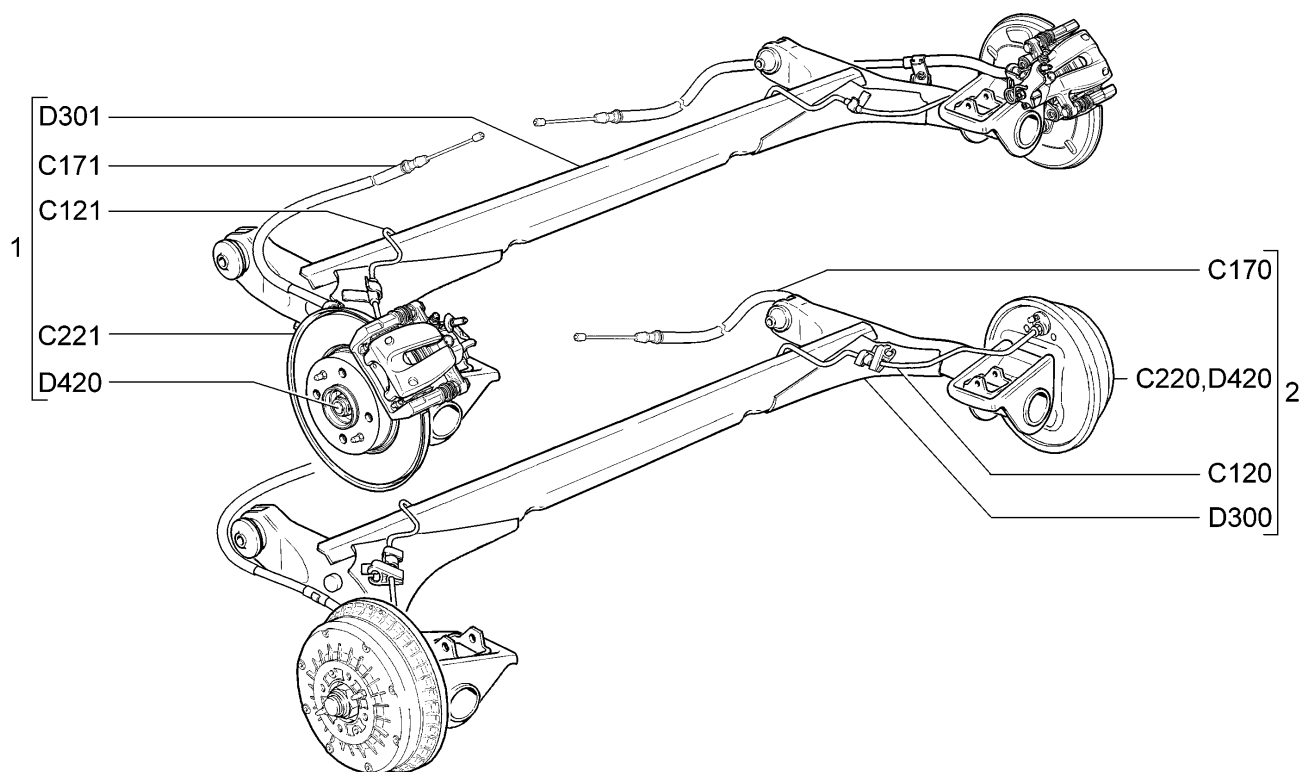

11194-33(01) 11196-33(02)

№ поз.	№ извещ. об изменении	Дата выпуска изв.	Вкл. в з/ч	Номер детали, варианты	Применяемость	Кол.	Наименование
1				11198-2914002-00	(02)	1	Рычаги задней подвески с тормозами
2				11180-2914002-11	(01)	1	Рычаги задней подвески с тормозами

## Кулаки поворотные и ступицы

D400

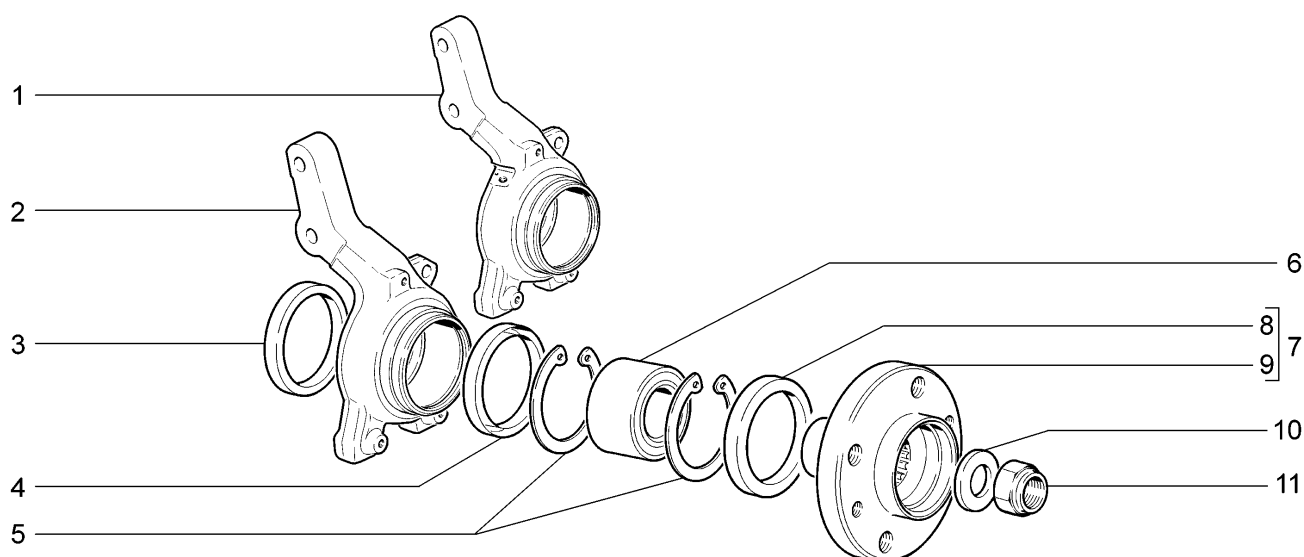

11194-33(01) 11196-33(02)

№ поз.	№ извещ. об изменении	Дата выпуска изв.	Вкл. в з/ч	Номер детали, варианты	Применяемость	Кол.	Наименование
1			+	11180-3001014-10 *	(01)	1	Кулак поворотный правый
1			+	11180-3001015-10 *	(01)	1	Кулак поворотный левый
2				11196-3001014-00 *	(02)	1	Кулак поворотный правый
2				11196-3001015-00 *	(02)	1	Кулак поворотный левый
3			+	21080-3001060-00 *		2	Кольцо грязезащитное внутреннее
4			+	21080-3001061-00 *		2	Кольцо грязезащитное наружное
5			+	11180-3103032-00 *		4	Кольцо стопорное
6			+	11180-3103020-00 ~ *		2	Подшипник ступицы
6			+	11180-3103020-02 ~ *		2	Подшипник ступицы
6			+	11180-3103020-03 ~ *		2	Подшипник ступицы
7			+	11180-3103012-00 *		2	Ступица переднего колеса с кольцом грязезащитным
8			+	21080-3103061-00		2	Кольцо грязезащитное
9			+	11180-3103015-00		2	Ступица переднего колеса
10			+	21080-3103079-00		2	Шайба подшипника
11			+	00001-0040442-71		2	Гайка M20x1,5 самоконтрящаяся

\* - входит в состав стоек телескопических в сборе (D200, D201)

## Колеса

D410

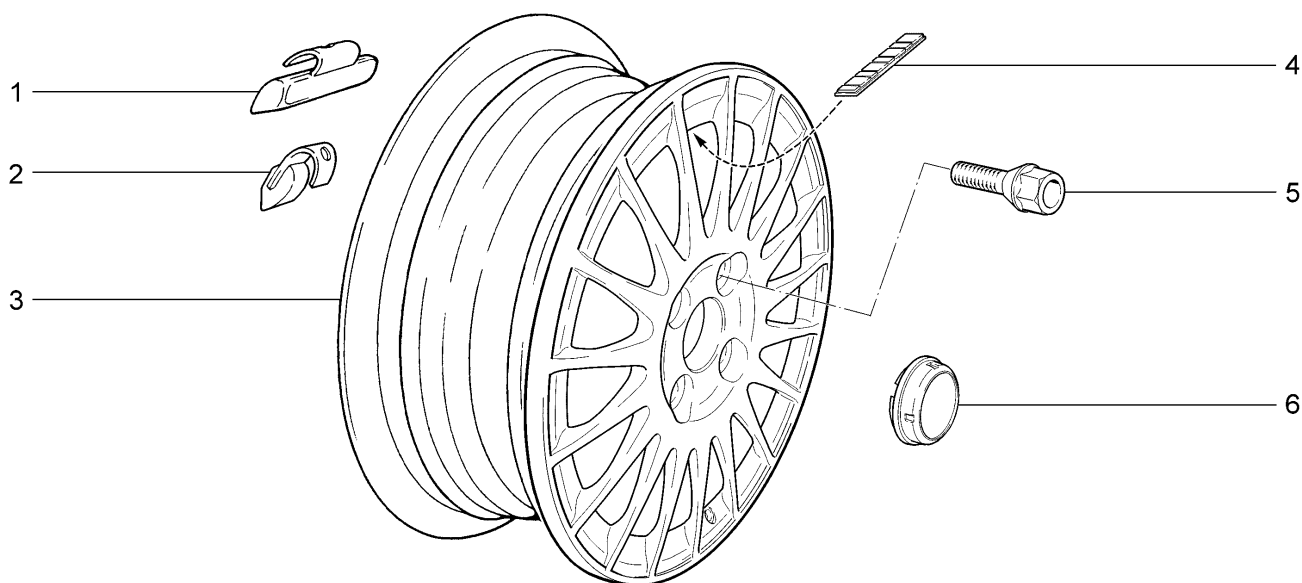

11194-33(01) 11196-33(02)

№ поз.	№ извещ. об изменении	Дата выпуска изв.	Вкл. в з/ч	Номер детали, варианты	Применяемость	Кол.	Наименование
1				21120-3101303-00 ^ *		5	Груз балансировочный 15г
1				21120-3101304-00 ^ *		5	Груз балансировочный 20г
1				21120-3101306-00 ^ *		5	Груз балансировочный 25г
1				21120-3101307-00 ^ *		5	Груз балансировочный 30г
1				21120-3101308-00 ^ *		5	Груз балансировочный 35г
1				21120-3101309-00 ^ *		5	Груз балансировочный 40г
1				21120-3101310-00 ^ *		5	Груз балансировочный 45г
1				21120-3101311-00 ^ *		5	Груз балансировочный 50г
1				21120-3101312-00 ^ *		5	Груз балансировочный 55г
1				21120-3101313-00 ^ *		5	Груз балансировочный 60г
2			+	21100-3101301-00 ^ *		5	Груз балансировочный 5г
2			+	21100-3101302-00 ^ *		5	Груз балансировочный 10г
3			+	11194-3101015-00	(01)	5	Колесо литое
3			+	11196-3101015-00	(02)	5	Колесо литое
4				11194-3101301-00 ^ *		10	Груз балансировочный 5г
4				11194-3101302-00 ^ *		5	Груз балансировочный 10г
4				11194-3101303-00 ^ *		5	Груз балансировочный 15г
4				11194-3101304-00 ^ *		5	Груз балансировочный 20г
4				11194-3101306-00 ^ *		5	Груз балансировочный 25г
4				11194-3101307-00 ^ *		5	Груз балансировочный 30г
4				11194-3101308-00 ^ *		5	Груз балансировочный 35г
4				11194-3101309-00 ^ *		5	Груз балансировочный 40г
4				11194-3101310-00 ^ *		5	Груз балансировочный 45г

# Колеса

D410

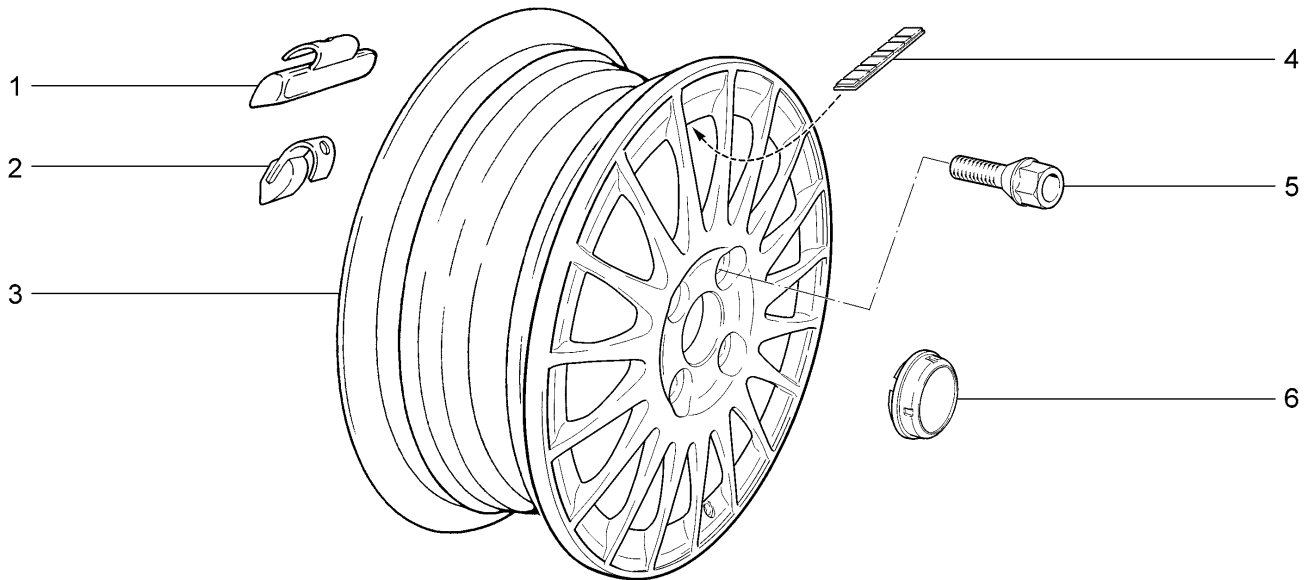

11194-33(01) 11196-33(02)

№ поз.	№ извещ. об изменении	Дата выпуска изв.	Вкл. в з/ч	Номер детали, варианты	Применяемость	Кол.	Наименование
4				11194-3101311-00 ^ *		5	Груз балансировочный 50г
4				11194-3101312-00 ^ *		5	Груз балансировочный 55г
4				11194-3101313-00 ^ *		5	Груз балансировочный 60г
5			+	21120-3101040-10		16	Болт колеса
6				11194-3101014-00		4	Колпак колеса

\* - наибольшее количество

## Ступицы задних колес

D420

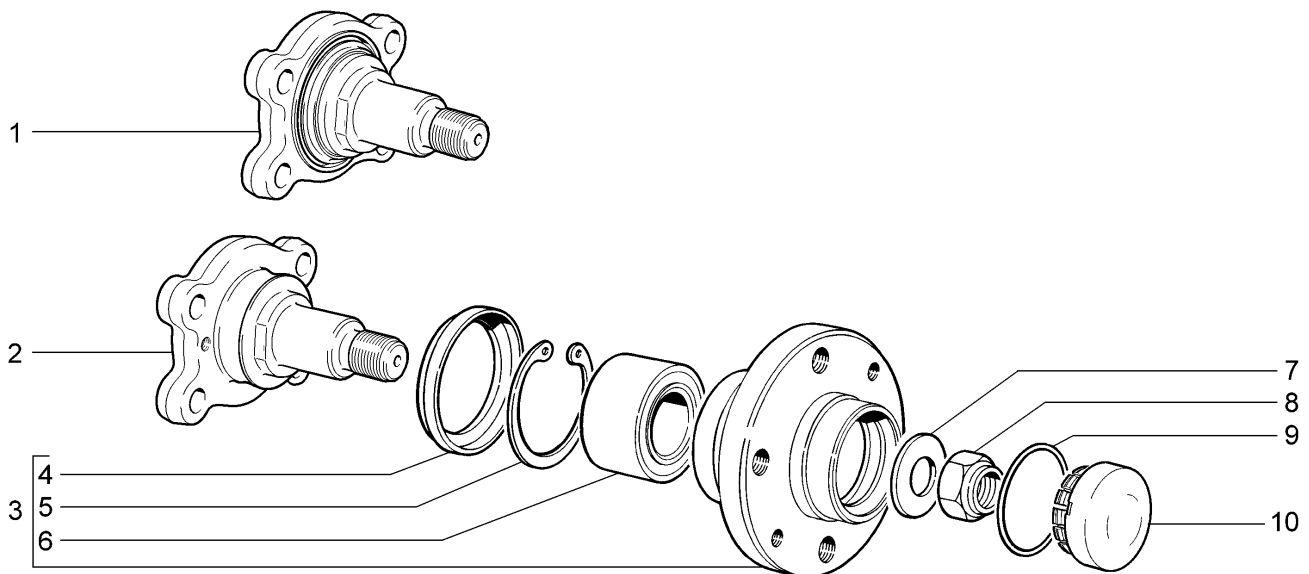

11194-33(01) 11196-33(02)

№ поз.	№ извещ. об изменении	Дата выпуска изв.	Вкл. в з/ч	Номер детали, варианты	Применяемость	Кол.	Наименование
1				11196-3104055-00 **	(02)	2	Ось ступицы с грязеотражателем в сборе
2			+	11180-3104063-00 *	(01)	2	Ось ступицы заднего колеса
3			+	21100-3104014-00 ***		2	Ступица заднего колеса в сборе
4			+	21080-3104016-00		2	Кольцо грязезащитное
5			+	21080-3104032-00		2	Кольцо стопорное
6			+	21080-3104020-00 ~		2	Подшипник
6			+	21080-3104020-01 ~		2	Подшипник
6			+	21080-3104020-02 ~		2	Подшипник
7			+	21080-3104079-00 ***		2	Шайба подшипника
8			+	00001-0040442-71 ***		2	Гайка М20х1,5 самоконтрящаяся
9			+	21080-3103068-00		2	Кольцо уплотнительное
10			+	21100-3103065-00		2	Колпак ступицы колеса

\* - входит в состав 11180-2914002-11 (D310)

\*\* - входит в состав 11198-2914002-00 (D310)

Система вентиляции и отопления

E100

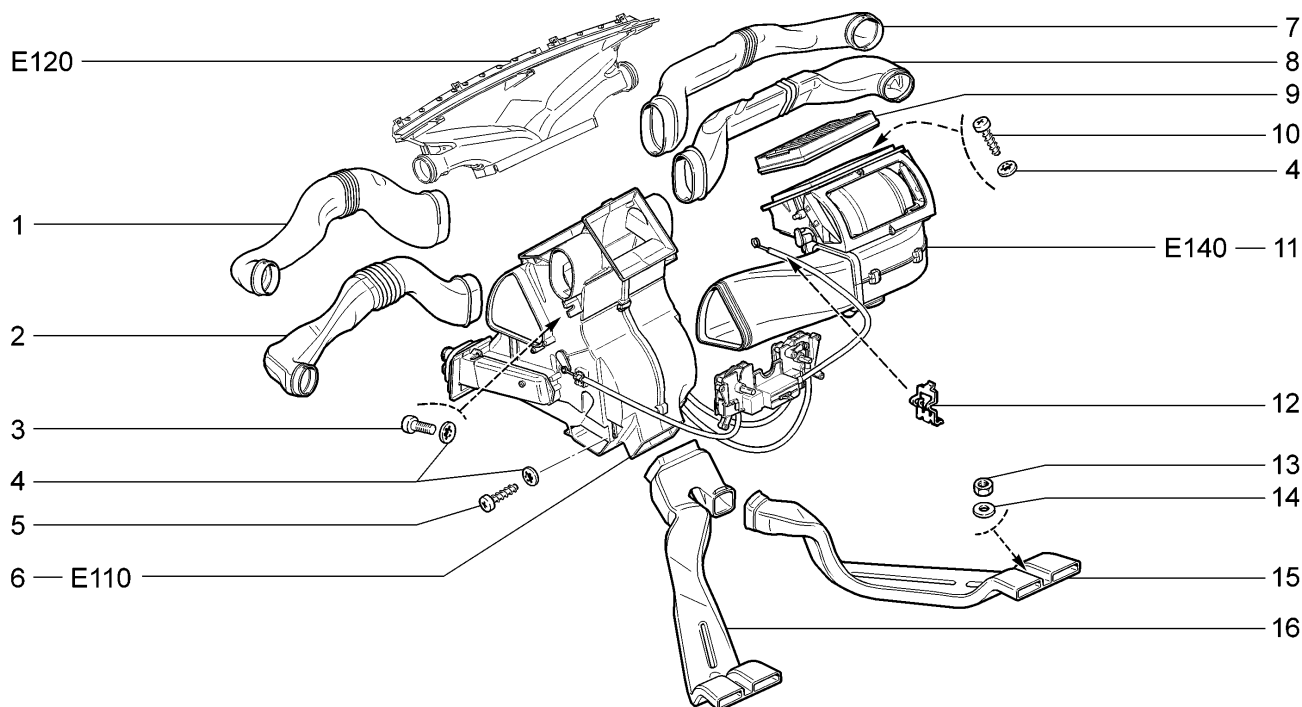

11194-33		11196-33					
№ поз.	№ извещ. об изменении	Дата выпуска изв.	Вкл. в з/ч	Номер детали, варианты	Применяемость	Кол.	Наименование
1			+	11180-8104049-01 ~		1	Воздуховод бокового сопла вентиляции кузова левый
2			+	11180-8104049-00 ~		1	Воздуховод бокового сопла вентиляции кузова левый
3			+	00001-0032764-01		2	Винт М6х20
4			+	00001-0025991-70		10	Шайба 5 стопорная
5			+	00001-0076711-01		4	Винт 4,9х12,7 самонарезающий
6			+	11180-8101010-00 ~		1	Отопитель с управлением в сборе
6			+	11180-8101010-01 ~		1	Отопитель с управлением в сборе
7			+	11180-8104048-01 ~		1	Воздуховод бокового сопла вентиляции кузова правый
8			+	11180-8104048-00 ~		1	Воздуховод бокового сопла вентиляции кузова правый
9			+	11180-8122010-00 ~		1	Фильтр воздушный
9			+	11180-8122010-01 ~		1	Фильтр воздушный
9			+	11180-8122010-03 ~		1	Фильтр воздушный
10			+	00001-0076712-01		4	Винт 4,9х15,9 самонарезающий
11			+	11180-8118010-00 ~		1	Вентилятор системы отопления
11			+	11180-8118010-01 ~		1	Вентилятор системы отопления
12			+	11180-8109135-00		1	Скоба крепления тяг
13			+	00001-0058962-11		2	Гайка М6
14			+	00001-0005194-01		2	Шайба 6
15				11180-8104032-10		1	Воздухопровод обогрева салона задний
16				11180-8101342-10		1	Воздухопровод обогрева салона передний

Система вентиляции и отопления (76,474)

E101

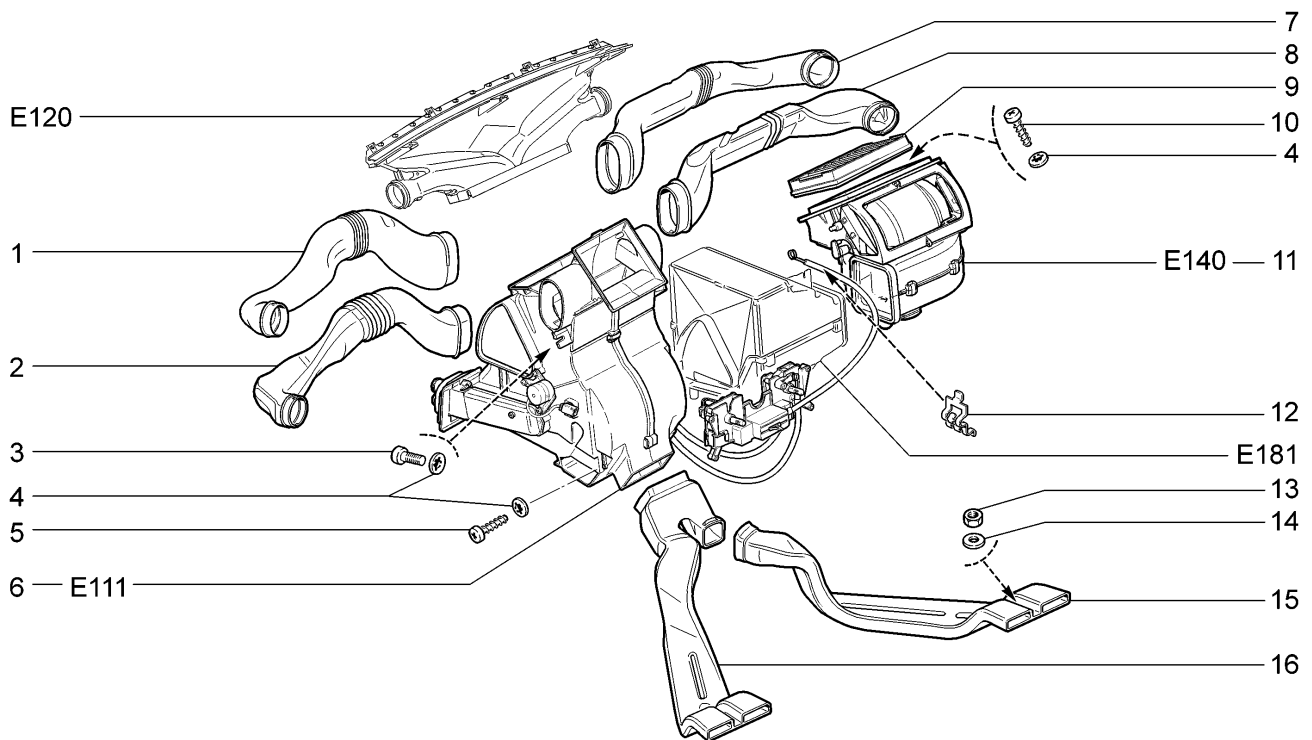

11194-33		11196-33					
№ поз.	№ извещ. об изменении	Дата выпуска изв.	Вкл. в з/ч	Номер детали, варианты	Применяемость	Кол.	Наименование
1			+	11180-8104049-01 ~		1	Воздуховод бокового сопла вентиляции кузова левый
2			+	11180-8104049-00 ~		1	Воздуховод бокового сопла вентиляции кузова левый
3			+	00001-0032764-01		2	Винт М6х20
4			+	00001-0025991-70		10	Шайба 5 стопорная
5			+	00001-0076711-01		4	Винт 4,9х12,7 самонарезающий
6			+	11186-8101010-00 ~		1	Отопитель с управлением в сборе
6			+	11186-8101010-01 ~		1	Отопитель с управлением в сборе
7			+	11180-8104048-01 ~		1	Воздуховод бокового сопла вентиляции кузова правый
8			+	11180-8104048-00 ~		1	Воздуховод бокового сопла вентиляции кузова правый
9			+	11180-8122010-00 ~		1	Фильтр воздушный
9			+	11180-8122010-01 ~		1	Фильтр воздушный
9			+	11180-8122010-03 ~		1	Фильтр воздушный
10			+	00001-0076712-01		4	Винт 4,9х15,9 самонарезающий
11			+	11186-8118010-00 ~		1	Вентилятор системы отопления и кондиционирования
11			+	11186-8118010-01 ~		1	Вентилятор системы отопления и кондиционирования
12			+	11180-8109135-00		1	Скоба крепления тяг
13			+	00001-0058962-11		2	Гайка М6
14			+	00001-0005194-01		2	Шайба 6
15				11180-8104032-10		1	Воздуховод обогрева салона задний
16				11180-8101342-10		1	Воздуховод обогрева салона передний

## Отопитель с управлением и шлангами

E110

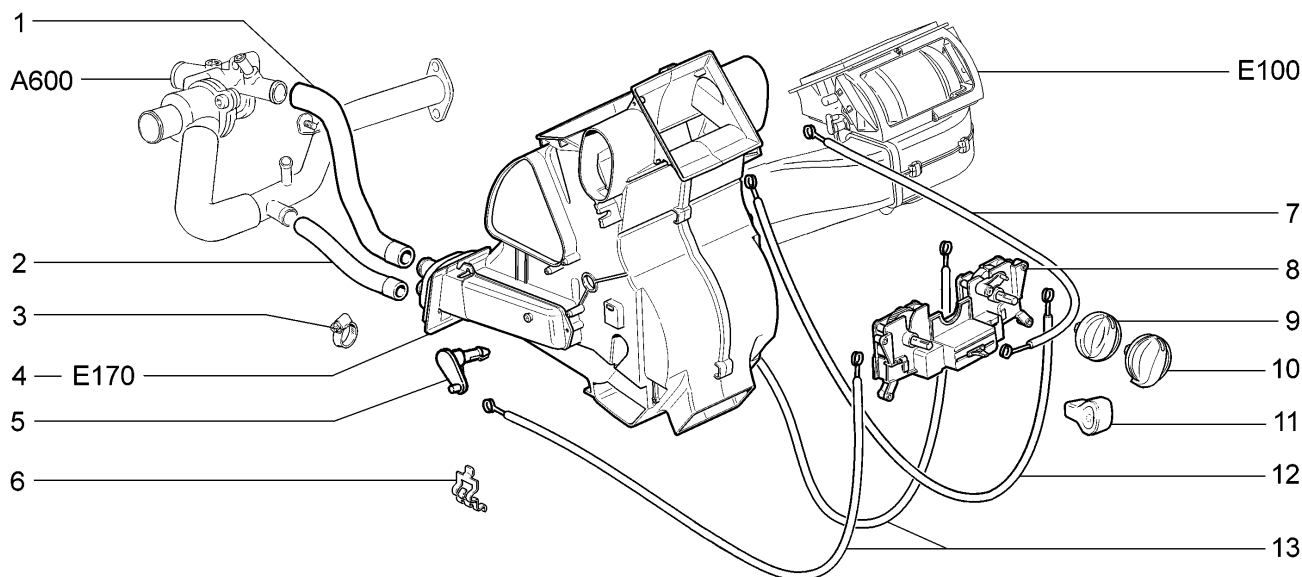

11194-33

11196-33

№ поз.	№ извещ. об изменении	Дата выпуска изв.	Вкл. в з/ч	Номер детали, варианты	Применяемость	Кол.	Наименование
1			+	11180-8101200-10		1	Шланг отопителя подводящий
2			+	11180-8101204-10		1	Шланг отопителя отводящий
3			+	21080-1300080-60		4	Хомут винтовой
4			+	11180-8101012-00		1	Отопитель в сборе
5				11180-8101392-00 ~		1	Рычаг привода заслонки
5				11180-8101392-01 ~		1	Рычаг привода заслонки
6			+	11180-8109135-00		7	Скоба крепления тяг
7			+	11180-8109200-00		1	Тяга привода заслонки рециркуляции
8			+	11180-8109020-00		1	Рычаги управления отопителем
9			+	11180-8109220-00 ~		2	Ручка привода управления заслонками
10			+	11180-8109220-10 ~		2	Ручка привода управления заслонками
11			+	11180-8109044-00		1	Рукоятка рычага управления заслонкой рециркуляции
12			+	11180-8109170-00		1	Тяга привода заслонки обогрева ветрового стекла
13			+	11180-8109164-00		2	Тяга привода заслонки обогрева ног



## Отопитель с управлением и шлангами (76,474)

E111

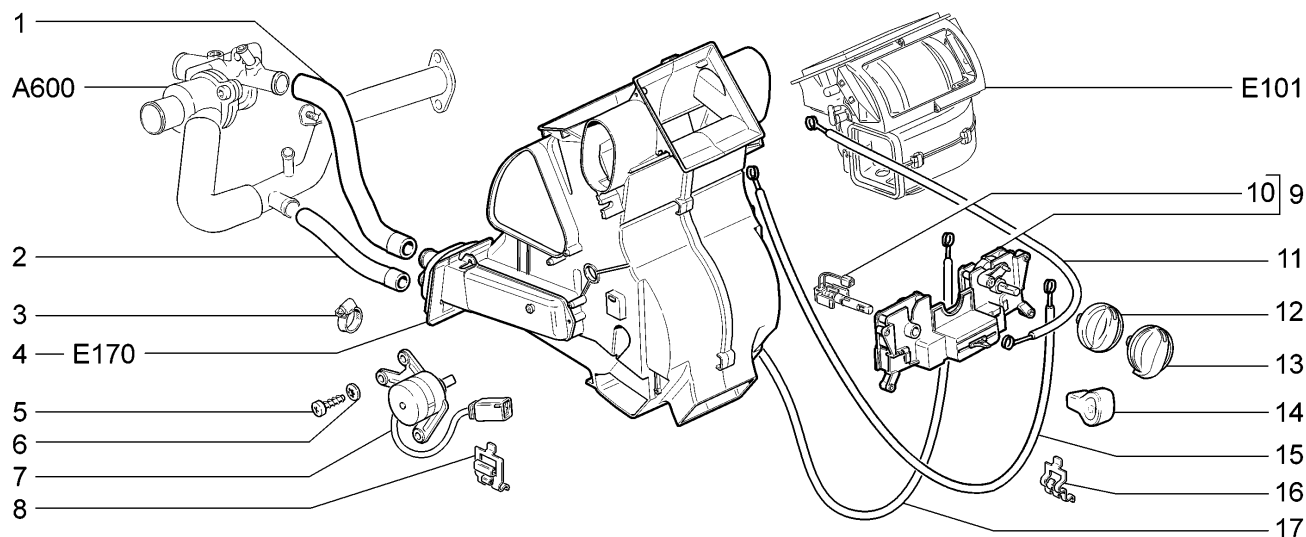

11194-33

11196-33

№ поз.	№ извещ. об изменении	Дата выпуска изв.	Вкл. в з/ч	Номер детали, варианты	Применяемость	Кол.	Наименование
1			+	11180-8101200-10		1	Шланг отопителя подводящий
2			+	11180-8101204-10		1	Шланг отопителя отводящий
3			+	21080-1300080-60		4	Хомут винтовой
4			+	11180-8101012-00		1	Отопитель в сборе
5			+	00001-0076692-01		3	Винт 3,6x15,9 самонарезающий
6			+	00001-0025980-70		3	Шайба 4 стопорная
7			+	11180-8127200-00 ~		1	Моторедуктор заслонки отопителя
7			+	11180-8127200-01 ~		1	Моторедуктор заслонки отопителя
7			+	11180-8127200-02 ~		1	Моторедуктор заслонки отопителя
7			+	11180-8127200-03 ~		1	Моторедуктор заслонки отопителя
8			+	11180-8127011-00		1	Скоба
9				11186-8109020-00		1	Рычаги управления отопителем с задатчиком
10			+	11186-8128070-00 ~		1	Задатчик температуры воздуха салона
10			+	11186-8128070-01 ~		1	Задатчик температуры воздуха салона
11			+	11180-8109200-00		1	Тяга привода заслонки рециркуляции
12			+	11180-8109220-00 ~		2	Ручка привода управления заслонками
13			+	11180-8109220-10 ~		2	Ручка привода управления заслонками
14			+	11180-8109044-00		1	Рукоятка рычага управления заслонкой рециркуляции
15			+	11180-8109170-00		1	Тяга привода заслонки обогрева ветрового стекла
16			+	11180-8109135-00		5	Скоба крепления тяг
17			+	11180-8109164-00		1	Тяга привода заслонки обогрева ног

## Воздухопроводы обогрева стекол

E120

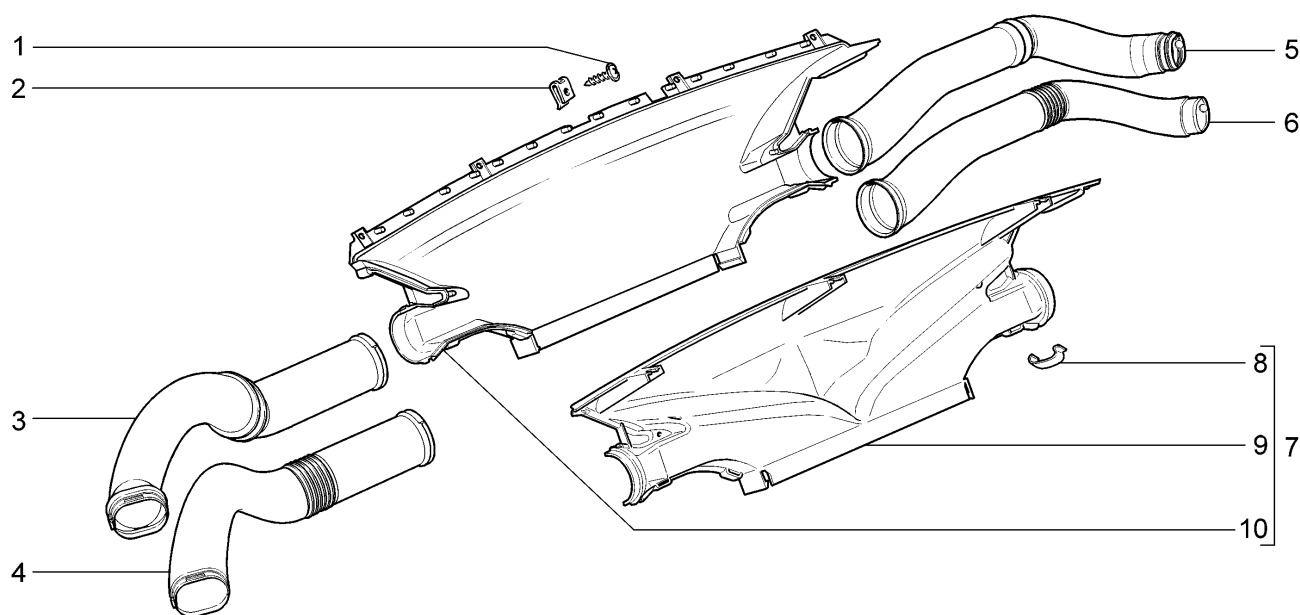

11194-33

11196-33

№ поз.	№ извещ. об изменении	Дата выпуска изв.	Вкл. в з/ч	Номер детали, варианты	Применяемость	Кол.	Наименование
1			+	21140-5325388-00		7	Винт самонарезающий
2			+	00001-0041897-76		7	Скоба
3			+	11180-8108033-00 ~		1	Воздухопровод обогрева бокового стекла левый
4			+	11180-8108033-01 ~		1	Воздухопровод обогрева бокового стекла левый
5			+	11180-8108032-00 ~		1	Воздухопровод обогрева бокового стекла правый
6			+	11180-8108032-01 ~		1	Воздухопровод обогрева бокового стекла правый
7			+	11180-8102120-00		1	Воздухопровод обогрева ветрового стекла в сборе
8			+	21080-8101110-00		8	Скоба
9			+	11180-8102124-00		1	Воздухопровод обогрева ветрового стекла задний
10			+	11180-8102122-00		1	Воздухопровод обогрева ветрового стекла передний

## Сопла вентиляции кузова

E130

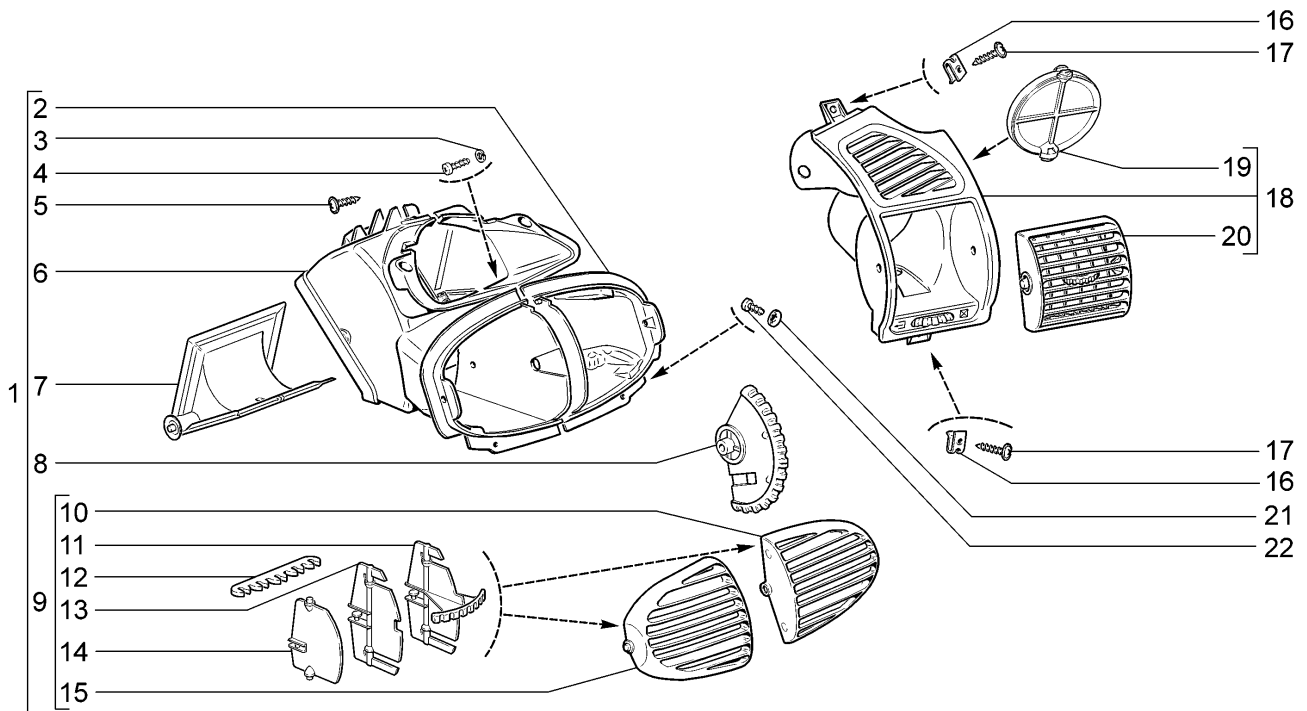

11194-33      11196-33

№ поз.	№ извещ. об изменении	Дата выпуска изв.	Вкл. в з/ч	Номер детали, варианты	Применяемость	Кол.	Наименование
1			+	11180-8104030-00		1	Сопло вентиляции кузова центральное в сборе
2			+	11180-8104092-00		1	Корпус центрального сопла правый
3			+	00001-0011953-70		1	Шайба 4 пружинная
4			+	00001-0076691-01		1	Винт 3,6x12,7 самонарезающий
5			+	21140-5325378-00		4	Винт самонарезающий
6			+	11180-8104093-00		1	Корпус центрального сопла левый
7			+	11180-8104050-00		1	Заслонка центрального сопла
8			+	11180-8104062-00		1	Рычаг привода заслонки
9			+	11180-8104090-00		1	Сопло центральное правое в сборе
9			+	11180-8104091-00		1	Сопло центральное левое в сборе
10			+	11180-8104080-00		1	Сопло центральное правое
11				11180-8104134-00		2	Лопатка ведущая центрального сопла
12				11180-8104139-00		2	Толкатель лопаток центрального сопла
13				11180-8104138-00		6	Лопатка ведомая большая центрального сопла
14				11180-8104136-00		2	Лопатка ведомая малая центрального сопла
15			+	11180-8104081-00		1	Сопло центральное левое
16			+	21010-8109137-00		4	Гайка пружинная
17			+	21140-5325388-00		4	Винт самонарезающий
18			+	11180-8104040-02		1	Сопло вентиляции кузова боковое правое в сборе

## Сопла вентиляции кузова

E130

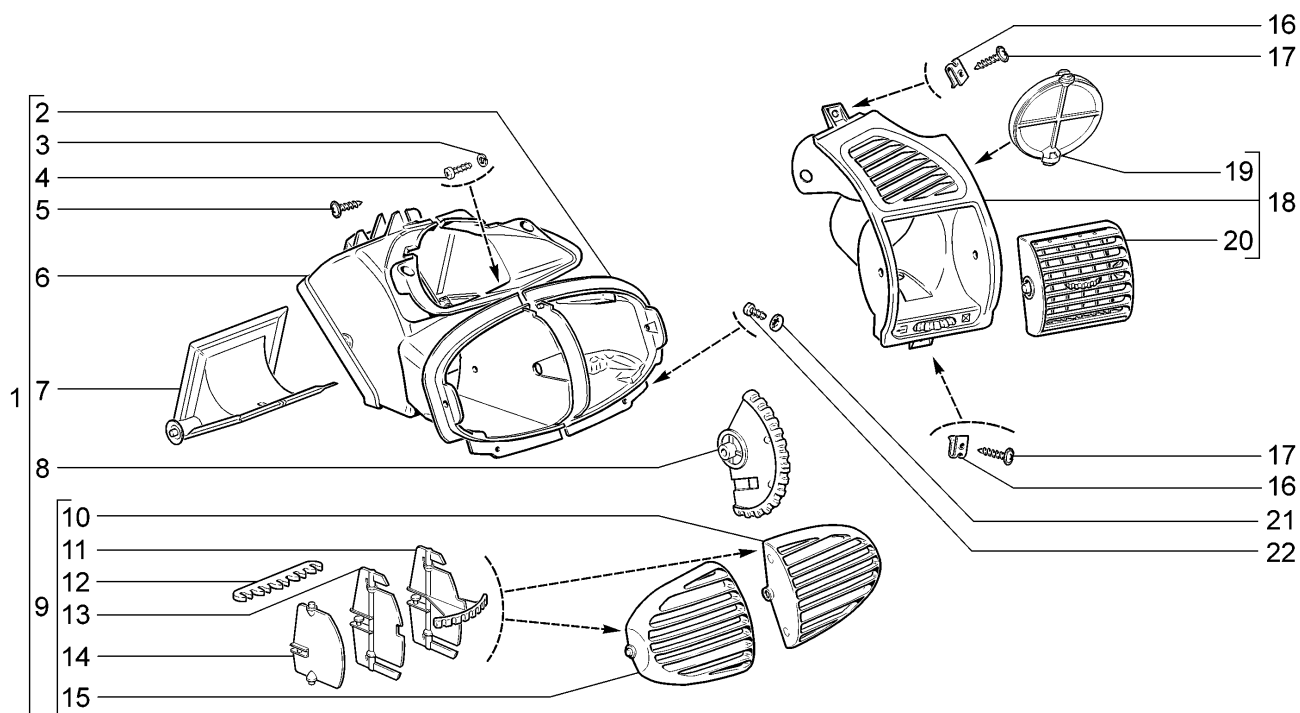

11194-33

11196-33

№ поз.	№ извещ. об изменении	Дата выпуска изв.	Вкл. в з/ч	Номер детали, варианты	Применяемость	Кол.	Наименование
18			+	11180-8104041-02		1	Сопло вентиляции кузова боковое левое в сборе
19			+	11180-8104051-00		2	Заслонка бокового сопла
20			+	11180-8104061-00		2	Сопло боковое
21			+	00001-0025991-71		4	Шайба 5 стопорная
22			+	00001-0076700-01		4	Винт 4,3х9,5 самонарезающий

# Вентилятор климатической установки

# E140

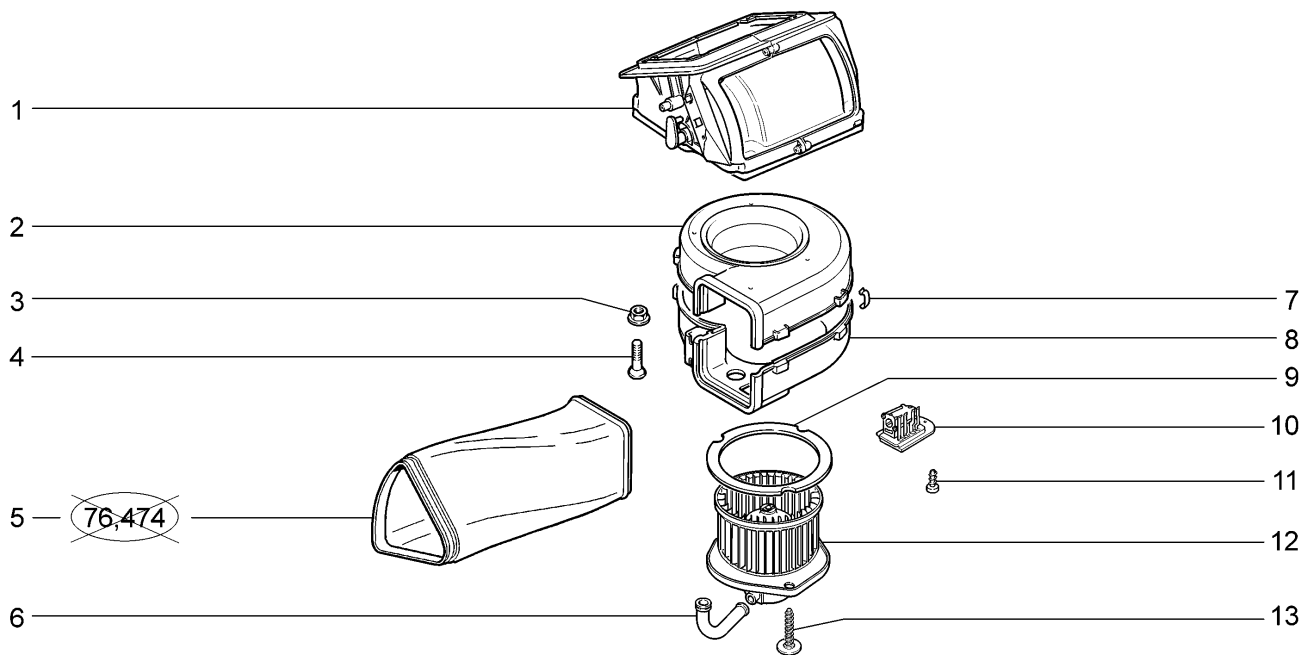

11194-33		11196-33					
№ поз.	№ извещ. об изменении	Дата выпуска изв.	Вкл. в з/ч	Номер детали, варианты	Применяемость	Кол.	Наименование
1			+	11180-8119020-00		1	Воздухозаборник в сборе
2				21230-8118036-00		1	Улитка вентилятора верхняя
3			+	00001-0038318-01		4	Гайка М5 с зубчатым буртиком
4			+	00001-0032992-01		4	Винт М5х12
5				11180-8119124-00	(76,474)	1	Воздухопровод промежуточный
6			+	21230-8118096-00		1	Патрубок подвода воздуха
7			+	21080-8101110-00		6	Скоба
8				21230-8118037-00		1	Улитка вентилятора нижняя
9			+	21230-8118097-00		1	Уплотнитель фланца вентилятора
10			+	21230-8118022-00 ~		1	Резистор добавочный
10			+	21230-8118022-01 ~		1	Резистор добавочный
11			+	00001-0076691-01		1	Винт 3,6х12,7 самонарезающий
12			+	11180-8118020-00 ~		1	Электровентилятор отопителя
12			+	11180-8118020-01 ~		1	Электровентилятор отопителя
12			+	11180-8118020-02 ~		1	Электровентилятор отопителя
13			+	21230-6302332-00		3	Винт самонарезающий

## Щиток водоотражательный

E150

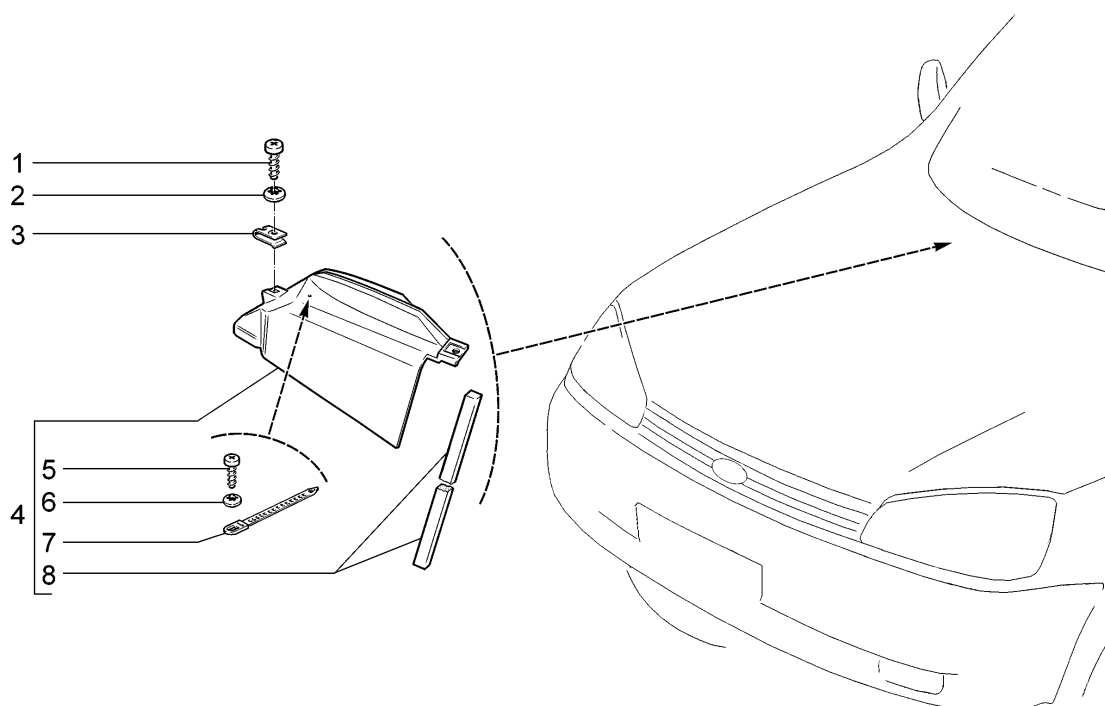

11194-33		11196-33					
№ поз.	№ извещ. об изменении	Дата выпуска изв.	Вкл. в з/ч	Номер детали, варианты	Применяемость	Кол.	Наименование
1			+	00001-0076701-01		2	Винт 4,3x12,7 самонарезающий
2			+	00001-0025995-71		2	Шайба 6 стопорная
3			+	21010-8109137-00		2	Гайка пружинная
4			+	11180-8119050-00		1	Щиток водоотражательный в сборе
5			+	00001-0076691-01		1	Винт 3,6x12,7 самонарезающий
6			+	00001-0025980-70		1	Шайба 4 стопорная
7			+	00001-0045676-80		1	Хомут 84,5
8			+	21110-8101195-10		1	Уплотнитель

# Дефлекторы вытяжной вентиляции

E160

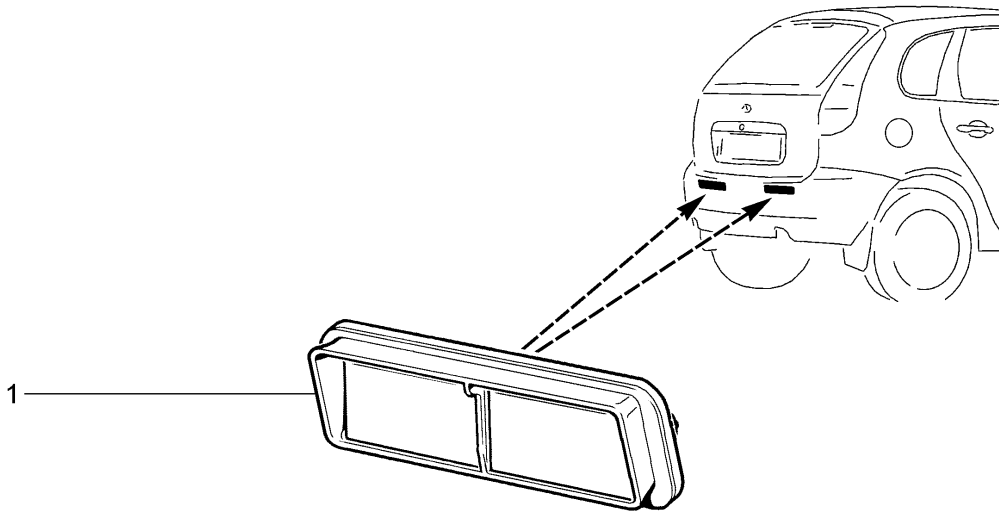

11194-33		11196-33					
№ поз.	№ извещ. об изменении	Дата выпуска изв.	Вкл. в з/ч	Номер детали, варианты	Применяемость	Кол.	Наименование
1			+	11180-8104086-00		2	Дефлектор вытяжной вентиляции

# Радиатор отопителя

E170

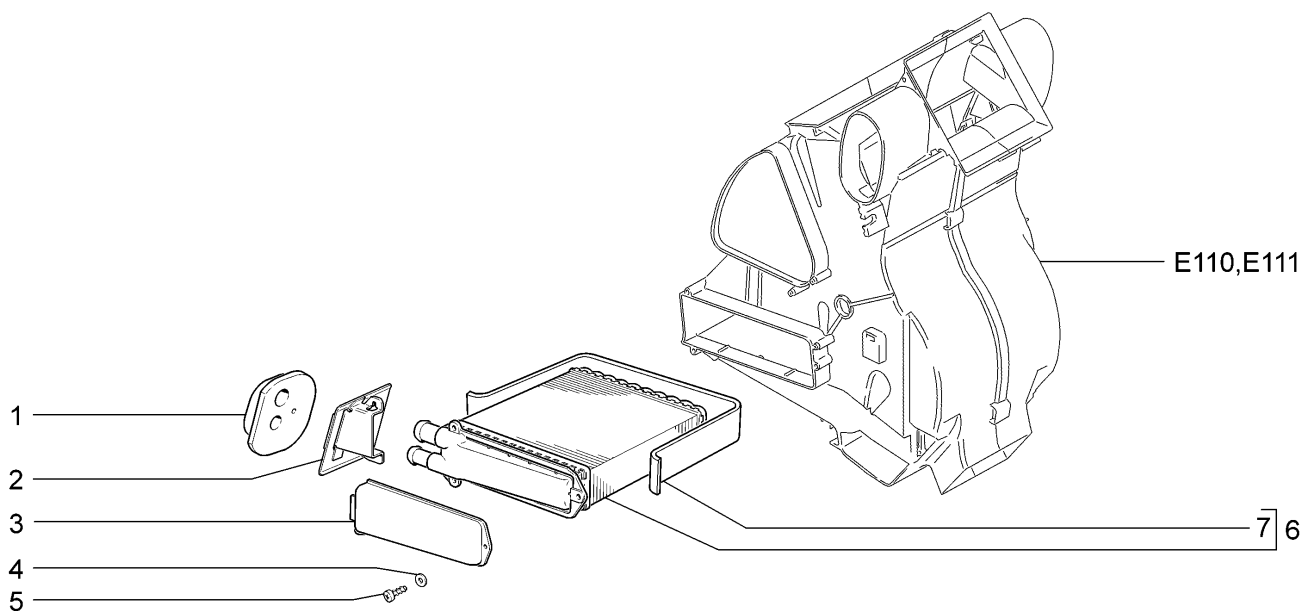

11194-33		11196-33					
№ поз.	№ извещ. об изменении	Дата выпуска изв.	Вкл. в з/ч	Номер детали, варианты	Применяемость	Кол.	Наименование
1				11180-8101214-00		1	Уплотнитель труб радиатора отопителя
2				11180-8101230-00		1	Каркас уплотнителя труб радиатора отопителя
3				11180-8101026-00		1	Крышка кожуха отопителя
4			+	00001-0005193-01		3	Шайба 5
5			+	00001-0076701-01		3	Винт 4,3x12,7 самонарезающий
6			+	11180-8101050-00		1	Радиатор отопителя с уплотнителем в сборе
7			+	21230-8101074-00		1	Уплотнитель радиатора отопителя



# Система кондиционирования (76,474)

E181

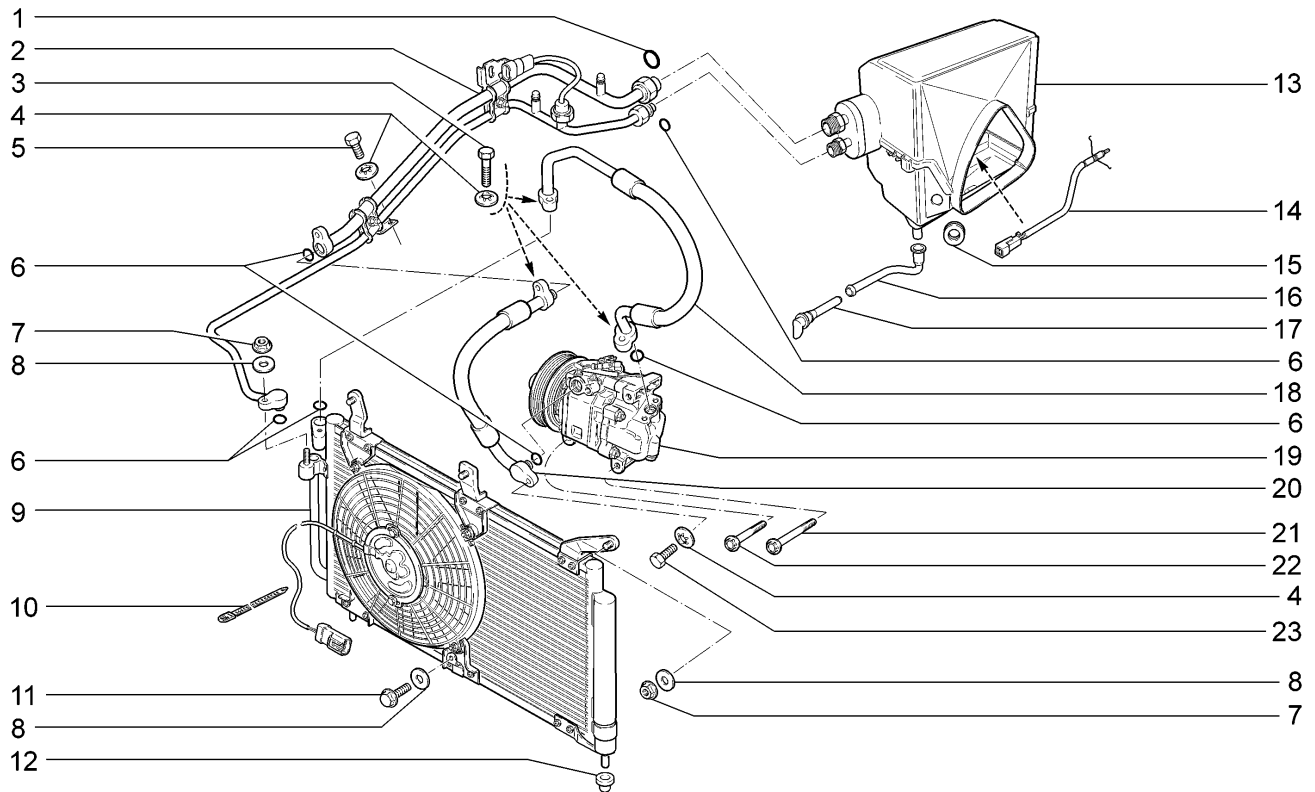

11194-33      11196-33

№ поз.	№ извещ. об изменении	Дата выпуска изв.	Вкл. в з/ч	Номер детали, варианты	Применяемость	Кол.	Наименование
1			+	21700-8120256-00		1	Кольцо уплотнительное d=13,5
2			+	11180-8120100-10		1	Блок трубопроводов в сборе
3			+	00001-0009028-21		3	Болт М6х30
4			+	00001-0025982-71		5	Шайба 6 стопорная
5			+	00001-0009020-21		1	Болт М6х12
6			+	21700-8120228-00		6	Кольцо уплотнительное d=7,5
7			+	00001-0038321-01		4	Гайка М6 с зубчатым буртиком
8			+	00001-0026444-01		5	Шайба 6
9			+	11180-8112010-10		1	Конденсатор в сборе
10			+	00001-0045676-80		1	Хомут 84,5
11			+	00001-0038360-21		1	Болт М6х12 с зубчатым буртиком
12			+	11180-8112042-00		2	Опора конденсатора
13			+	11180-8116010-10		1	Блок испарителя в сборе
14			+	11186-8121030-00		1	Датчик температуры испарителя
15				11180-8116082-00		1	Уплотнитель блока испарителя
16			+	11180-8116162-00		1	Шланг испарителя отводящий
17			+	11180-8116128-00		1	Штуцер отвода конденсата
18			+	11180-8120310-00		1	Трубопровод компрессора нагнетающий
19			+	11180-8111012-10		1	Компрессор с муфтой в сборе
20			+	11180-8120300-00		1	Трубопровод компрессора всасывающий
21			+	11180-8111510-00		3	Болт крепления компрессора М8х95
22			+	11180-8111511-00		1	Болт крепления компрессора М8х75
23			+	00001-0009030-21		1	Болт М6х35

## Омыватели

E200

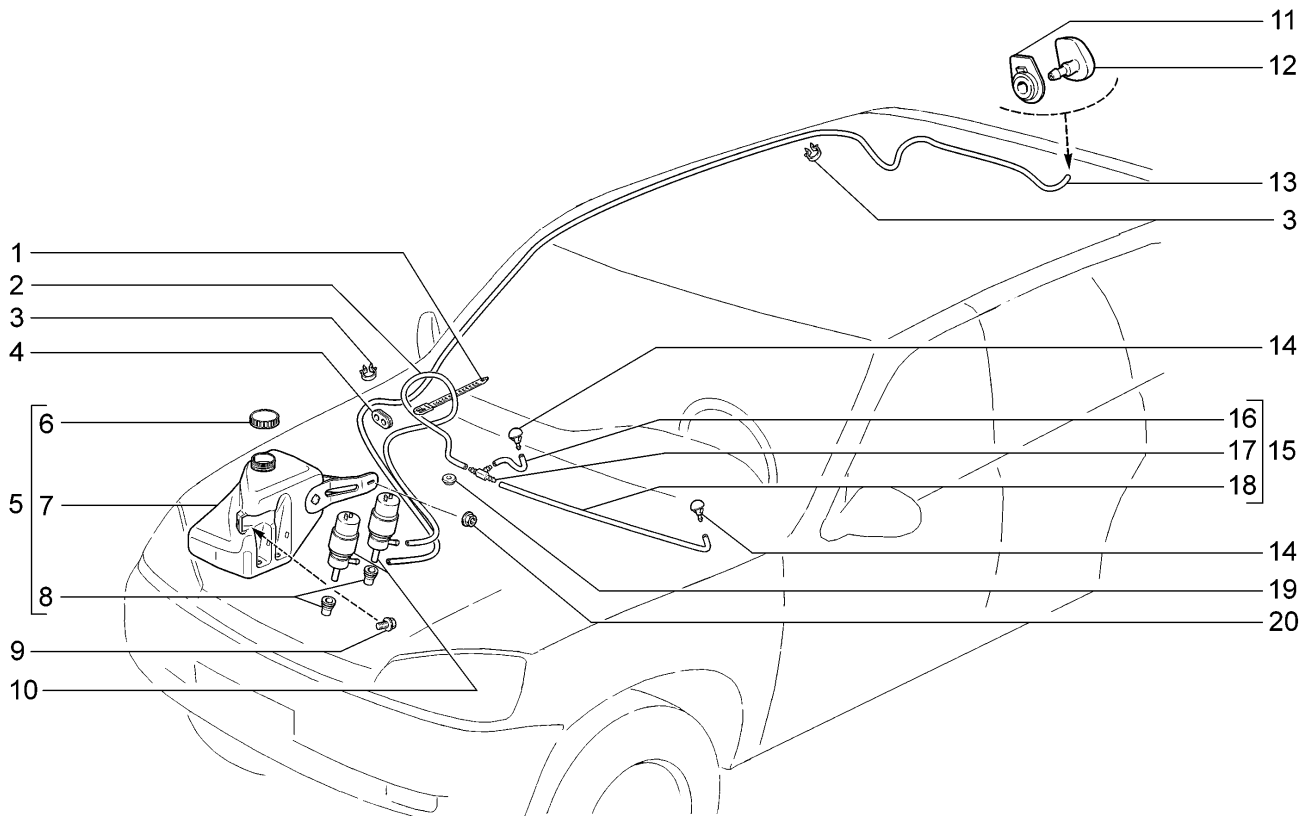

11194-33

11196-33

№ поз.	№ извещ. об изменении	Дата выпуска изв.	Вкл. в з/ч	Номер детали, варианты	Применяемость	Кол.	Наименование
1			+	00001-0045676-80		1	Хомут 84,5
2			+	11180-5208095-00		1	Трубка от насоса омывателя к тройнику 1390мм
3			+	00001-0045696-80		2	Скоба 12x3
4				21010-1104089-00		1	Уплотнитель
5			+	11180-5208102-10		1	Бачок омывателя в сборе
6			+	21080-5208422-10		1	Крышка
7			+	11180-5208104-10		1	Бачок омывателя
8			+	21100-5208458-00		2	Уплотнитель насоса омывателя
9			+	00001-0038364-21		1	Болт М6х16 с зубчатым буртиком
10			+	21100-5208009-00 ~		2	Насос омывателя
10			+	21100-5208009-05 ~		2	Насос омывателя
10			+	21100-5208009-07 ~		2	Насос омывателя
10			+	21100-5208009-10 ~		2	Насос омывателя
11				11170-6314084-00		1	Уплотнитель жиклера
12			+	11170-6314060-00 ~		1	Жиклер омывателя
12			+	11170-6314060-01 ~		1	Жиклер омывателя
13			+	11190-6314096-00		1	Трубка от насоса омывателя к жиклеру 4065мм
14			+	21080-5208060-00		2	Жиклер омывателя
15			+	11180-5208090-00		1	Трубки омывателя в сборе
16			+	11180-5208098-00		1	Трубка 156мм
17			+	21050-1127036-00		1	Тройник
18			+	11180-5208097-00		1	Трубка 520мм
19			+	11180-5208124-00		1	Уплотнитель
20			+	00001-0038321-01		1	Гайка М6 с зубчатым буртиком

# Стеклоочиститель передний

E300

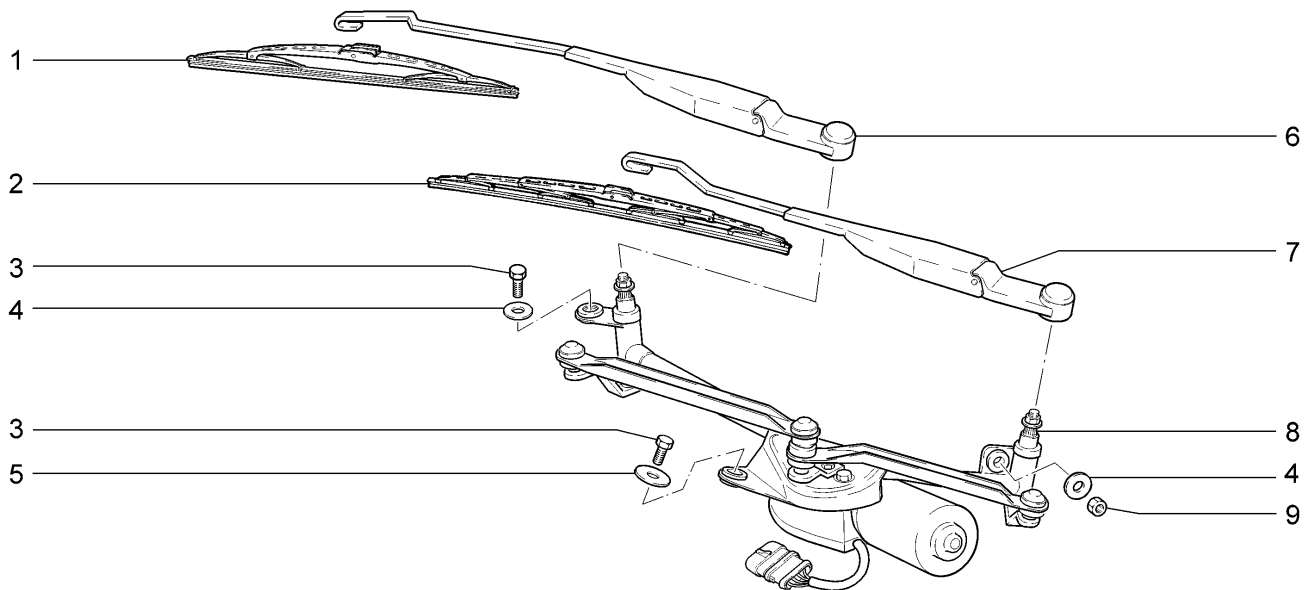

11194-33      11196-33

№ поз.	№ извещ. об изменении	Дата выпуска изв.	Вкл. в з/ч	Номер детали, варианты	Применяемость	Кол.	Наименование
1			+	11180-5205072-00 ~		1	Щетка стеклоочистителя со стороны пассажира
1			+	11180-5205072-01 ~		1	Щетка стеклоочистителя со стороны пассажира
2			+	11180-5205070-00 ~		1	Щетка стеклоочистителя со стороны водителя
2			+	11180-5205070-01 ~		1	Щетка стеклоочистителя со стороны водителя
3			+	00001-0009024-21		2	Болт М6х20
4			+	00001-0026437-01		2	Шайба 6
5			+	00001-0026406-01		1	Шайба 6
6			+	11180-5205066-00 ~		1	Рычаг стеклоочистителя со стороны пассажира
6			+	11180-5205066-01 ~		1	Рычаг стеклоочистителя со стороны пассажира
7			+	11180-5205065-00 ~		1	Рычаг стеклоочистителя со стороны водителя
7			+	11180-5205065-01 ~		1	Рычаг стеклоочистителя со стороны водителя
8			+	11180-5205015-00 ~		1	Привод стеклоочистителя
8			+	11180-5205015-01 ~		1	Привод стеклоочистителя
9			+	00001-0058962-11		1	Гайка М6

## Стеклоочиститель задний

E310

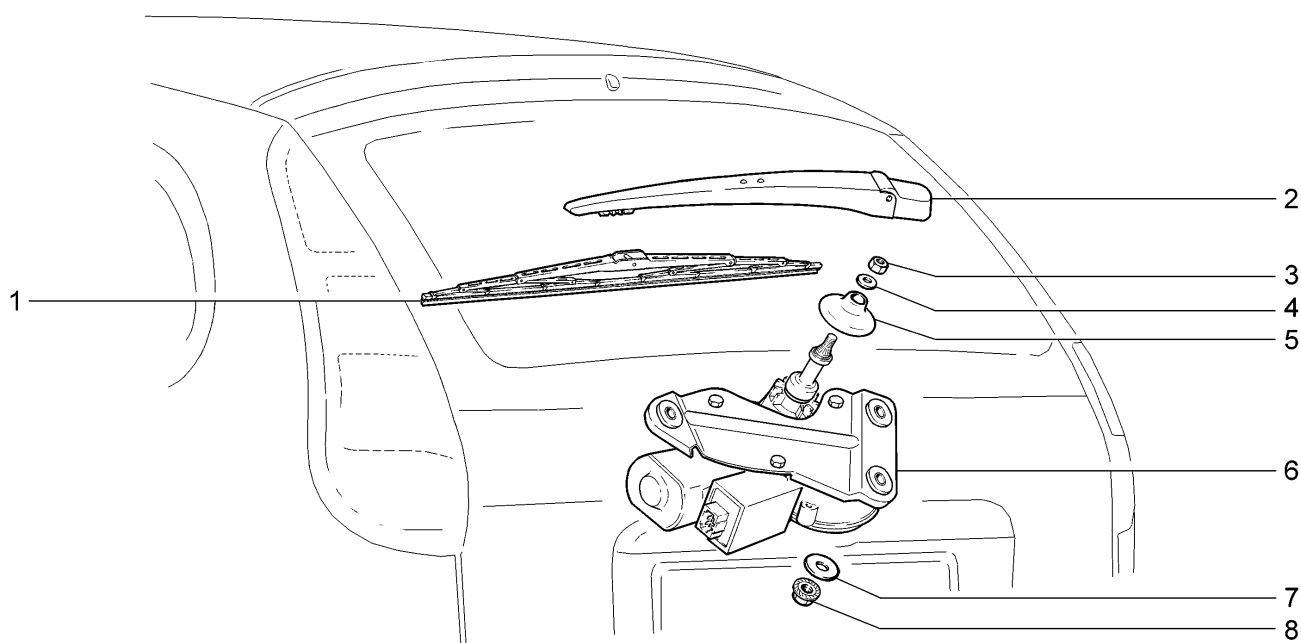

11194-33      11196-33

№ поз.	№ извещ. об изменении	Дата выпуска изв.	Вкл. в з/ч	Номер детали, варианты	Применяемость	Кол.	Наименование
1			+	11190-6313200-00 ~		1	Щетка стеклоочистителя
1			+	11190-6313200-01 ~		1	Щетка стеклоочистителя
2			+	11190-6313150-00 ~		1	Рычаг стеклоочистителя
2			+	11190-6313150-01 ~		1	Рычаг стеклоочистителя
3			+	00001-0058962-11		1	Гайка М6
4			+	00001-0005194-01		1	Шайба 6
5			+	21120-6313051-00		1	Колпачок
6			+	11190-6313090-00		1	Мотор-редуктор стеклоочистителя
7			+	00001-0026406-01		3	Шайба 6
8			+	00001-0038321-01		3	Гайка М6 с зубчатым буртиком

# Контроллер системы управления двигателем

# K100

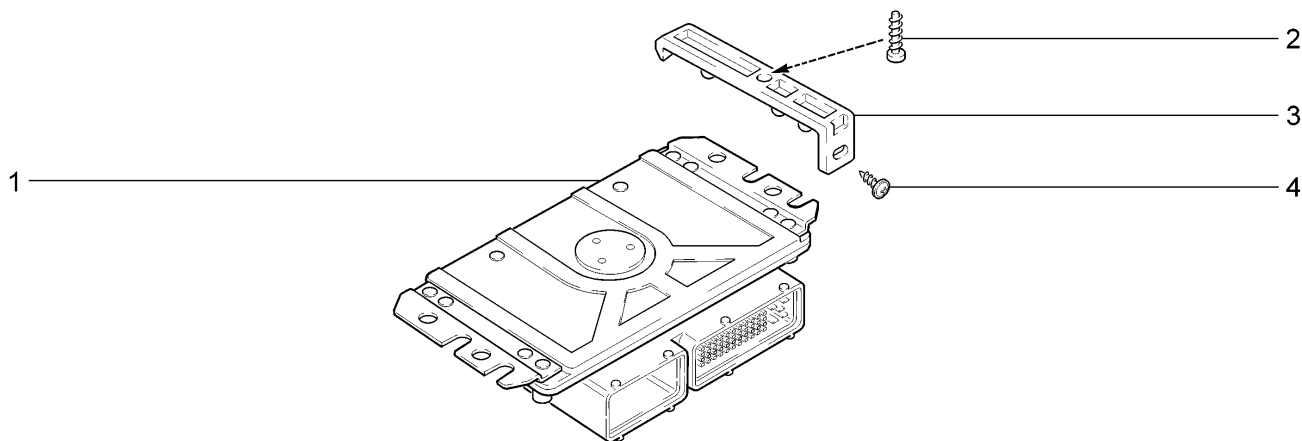

11194-33(01) 11196-33(02)

№ поз.	№ извещ. об изменении	Дата выпуска изв.	Вкл. в з/ч	Номер детали, варианты	Применяемость	Кол.	Наименование
1			+	11194-1411020-00	(01)	1	Контроллер ф."BOSH"
1			+	11196-1411020-00	(02)	1	Контроллер ф."BOSH"
2			+	00001-0076710-01		2	Винт 4,9x9,5 самонарезающий
3			+	11187-1411078-00		2	Фиксатор контроллера
4			+	21140-5325388-00		1	Винт самонарезающий

# Выключатель зажигания

K110

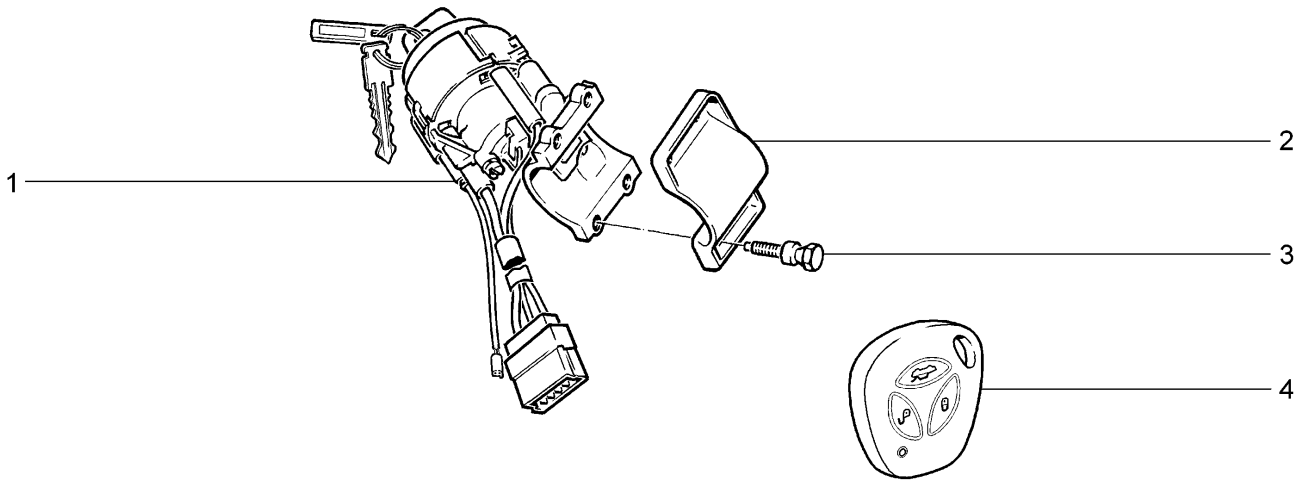

11194-33		11196-33					
№ поз.	№ извещ. об изменении	Дата выпуска изв.	Вкл. в з/ч	Номер детали, варианты	Применяемость	Кол.	Наименование
1			+	11180-3704010-00 *		1	Выключатель зажигания
2				21100-3704217-00 *		1	Скоба
3			+	21100-3704324-00		4	Болт М6 с отрывной головкой
4			+	11180-3763070-00 ~		1	Пульт дистанционного управления
4			+	11180-3763070-01 ~		1	Пульт дистанционного управления

\*- входит в 11180-6105006-10 (МЗ30)

# Модули и свечи зажигания

K120

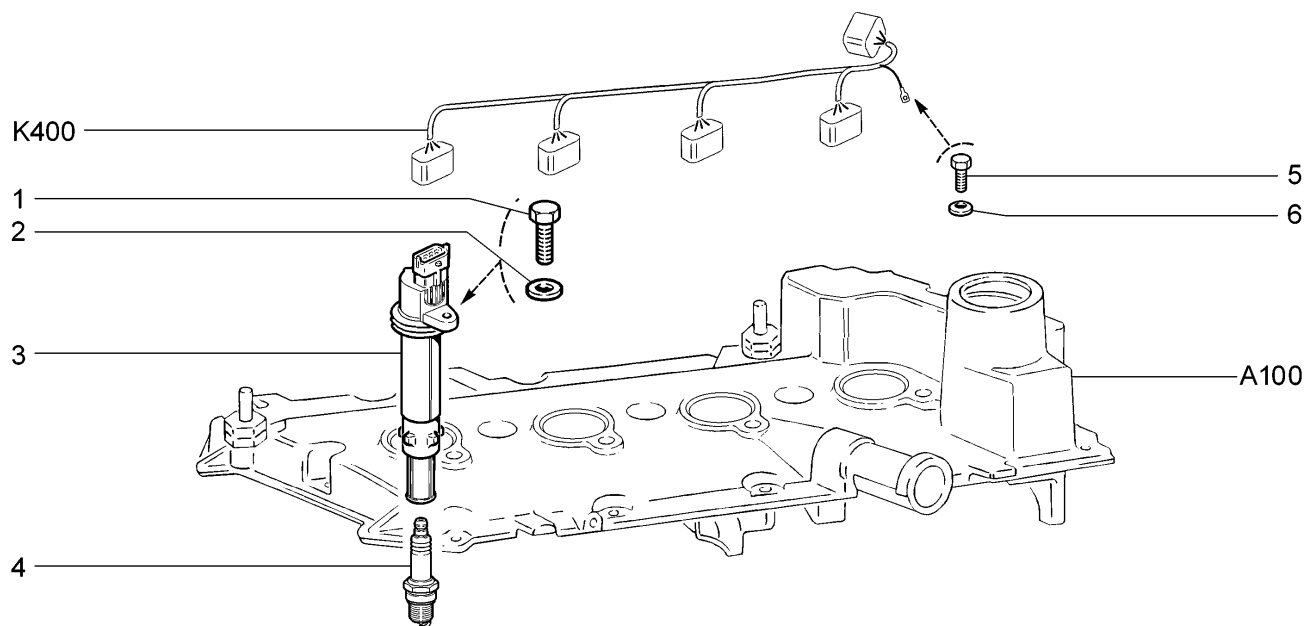

11194-33		11196-33					
№ поз.	№ извещ. об изменении	Дата выпуска изв.	Вкл. в з/ч	Номер детали, варианты	Применяемость	Кол.	Наименование
1			+	00001-0009024-21		4	Болт М6х20
2			+	00001-0005194-01		4	Шайба 6
3			+	21120-3705010-10		4	Катушка зажигания
4			+	21120-3707010-00 ~		4	Свеча зажигания
4			+	21120-3707010-01 ~		4	Свеча зажигания
5			+	00001-0009021-21		1	Болт М6х14
6			+	00001-0011977-73		1	Шайба 6 пружинная коническая

## Установка батареи аккумуляторной

K130

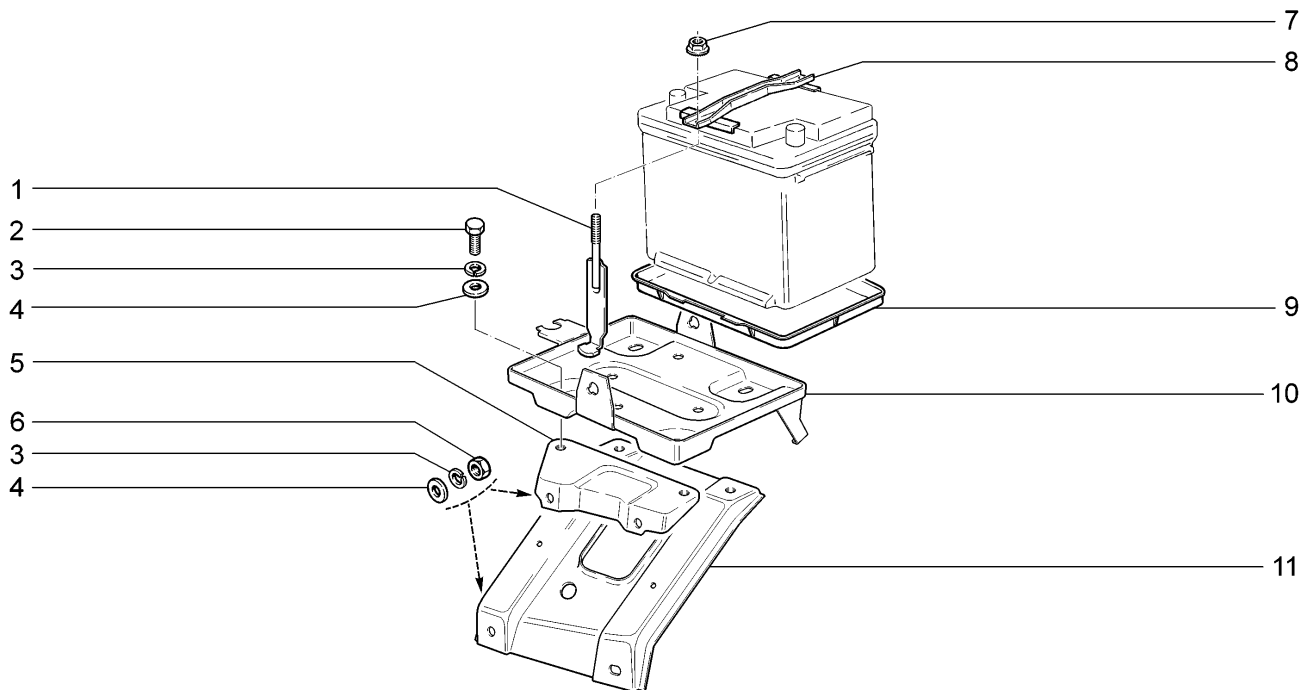

11194-33

11196-33

№ поз.	№ извещ. об изменении	Дата выпуска изв.	Вкл. в з/ч	Номер детали, варианты	Применяемость	Кол.	Наименование
1				21230-3703109-10		2	Стяжка
2			+	00001-0060433-21		4	Болт М8х18
3			+	00001-0005166-70		8	Шайба 8 пружинная
4			+	00001-0005196-01		8	Шайба 8
5				11180-8403416-00		1	Кронштейн
6			+	00001-0061008-11		4	Гайка М8
7			+	21100-3701686-00		2	Гайка
8			+	21212-3703110-00		1	Планка
9			+	21230-3703095-00		1	Поддон
10			+	11180-8403400-00		1	Площадка
11			+	11180-8403410-00		1	Опора площадки



## Установка генератора

K140

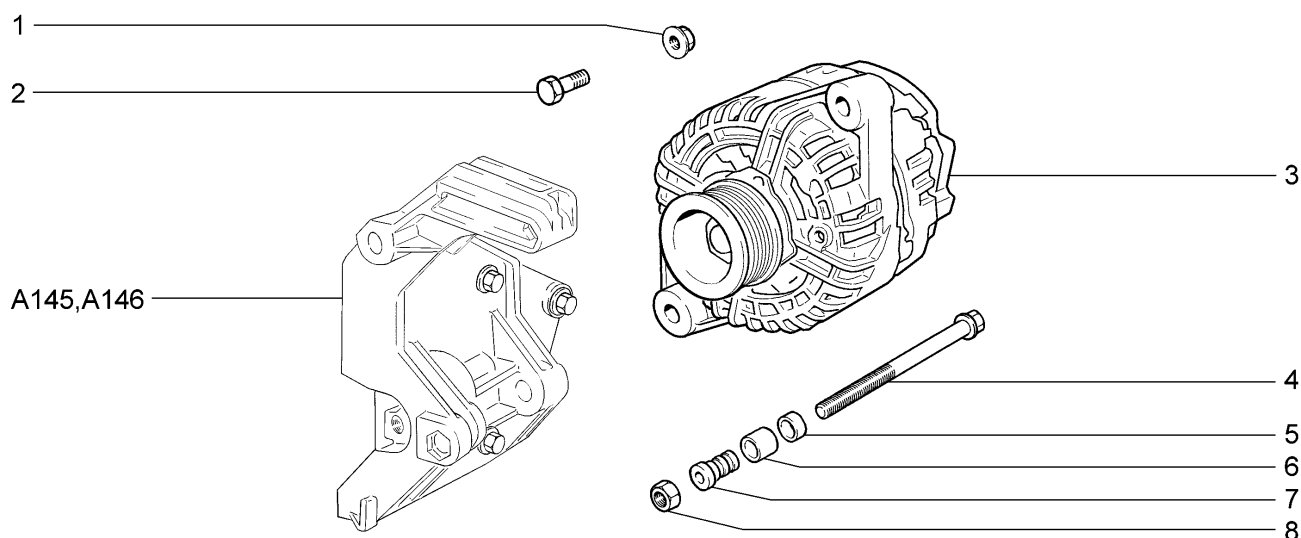

11194-33

11196-33

№ поз.	№ извещ. об изменении	Дата выпуска изв.	Вкл. в з/ч	Номер детали, варианты	Применяемость	Кол.	Наименование
1			+	21100-3701686-00		1	Гайка
2			+	00001-0060444-21		1	Болт М8х60
3			+	11190-3701010-00 ~		1	Генератор
3			+	11190-3701010-03 ~		1	Генератор
3			+	21700-3701010-10 ~	(76,474)	1	Генератор
3			+	21700-3701010-11 ~	(76,474)	1	Генератор
4			+	11180-3701376-00		1	Болт крепления генератора
5			+	21100-3701638-00		1	Вкладыш втулки
6			+	21100-3701637-00		1	Опора резиновая
7			+	21100-3701634-00		1	Втулка компенсирующая
8			+	00001-0061008-21		1	Гайка М8

# Стартер

K150

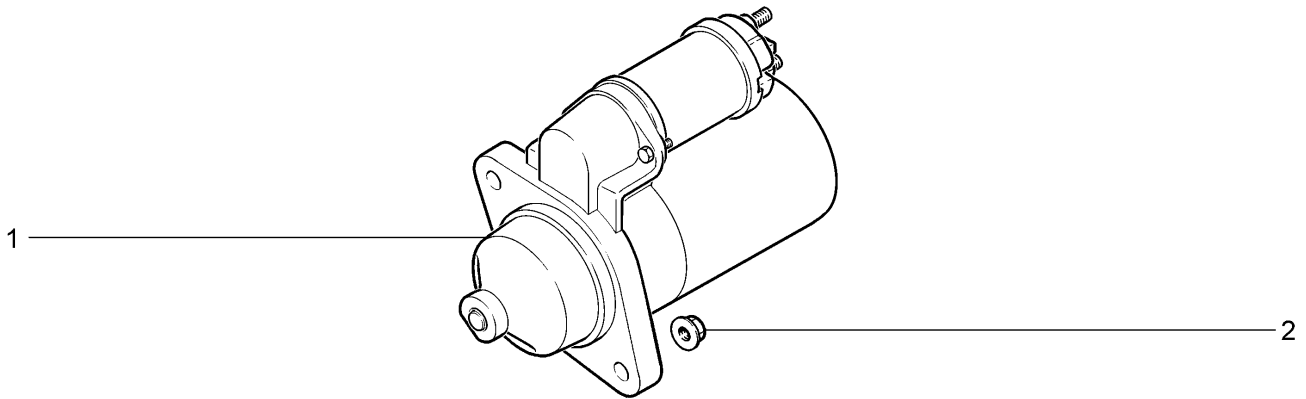

11194-33		11196-33					
№ поз.	№ извещ. об изменении	Дата выпуска изв.	Вкл. в з/ч	Номер детали, варианты	Применяемость	Кол.	Наименование
1			+	21100-3708010-00 ~		1	Стартер
1			+	21100-3708010-02 ~		1	Стартер
1			+	21110-3708010-01 ~		1	Стартер
2				21100-1001257-00		2	Гайка М10х1,25

## Освещение переднее

K200

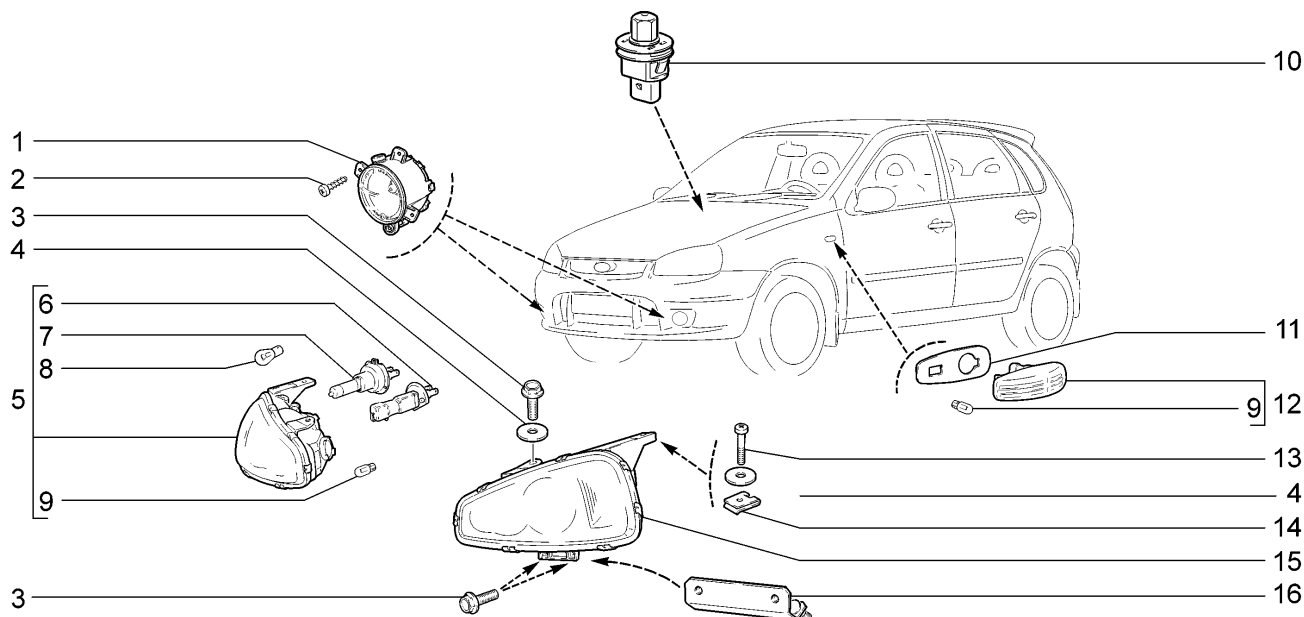

11194-33

11196-33

№ поз.	№ извещ. об изменении	Дата выпуска изв.	Вкл. в з/ч	Номер детали, варианты	Применяемость	Кол.	Наименование
1			+	11180-3743010-00		1	Фара противотуманная правая
1			+	11180-3743010-01		1	Фара противотуманная правая
1			+	11180-3743011-00		1	Фара противотуманная левая
1			+	11180-3743011-01		1	Фара противотуманная левая
2			+	00001-0076701-07		6	Винт 4,3x12,7самонарезающий
3			+	00001-0038364-21		6	Болт М6х16 с зубчатым буртиком
4			+	00001-0026437-01		4	Шайба 6
5			+	11180-3711010-00 ~		1	Блок фара правая
5			+	11180-3711010-01 ~		1	Блок фара правая
6				21030-3711217-00		2	Лампа H1
7				21230-3711217-00		2	Лампа H7
8				21100-3711225-00		2	Лампа указателя поворота 12V PY21W A12-21-4
9				21080-3715044-00		4	Лампа W5W A12-5-2 пятиватная безцокольная
10			+	21150-3710200-00 ~		1	Выключатель охранной сигнализации
10			+	21150-3710200-01 ~		1	Выключатель охранной сигнализации
11			+	11180-3726087-00		2	Уплотнитель бокового указателя поворота
12			+	11180-3726010-00 ~		2	Указатель поворота боковой
12			+	11180-3726010-01 ~		2	Указатель поворота боковой
12			+	11180-3726010-02 ~		2	Указатель поворота боковой
13				21080-8109142-00		2	Винт
14			+	21010-8109143-00		2	Гайка пружинная
15			+	11180-3711011-00 ~		1	Блок-фара левая
15			+	11180-3711011-01 ~		1	Блок-фара левая
16			+	11180-3711060-00		1	Кронштейн крепления блок-фары правый с сборе
16			+	11180-3711061-00		1	Кронштейн крепления блок-фары левый с сборе

## Освещение салона

K220

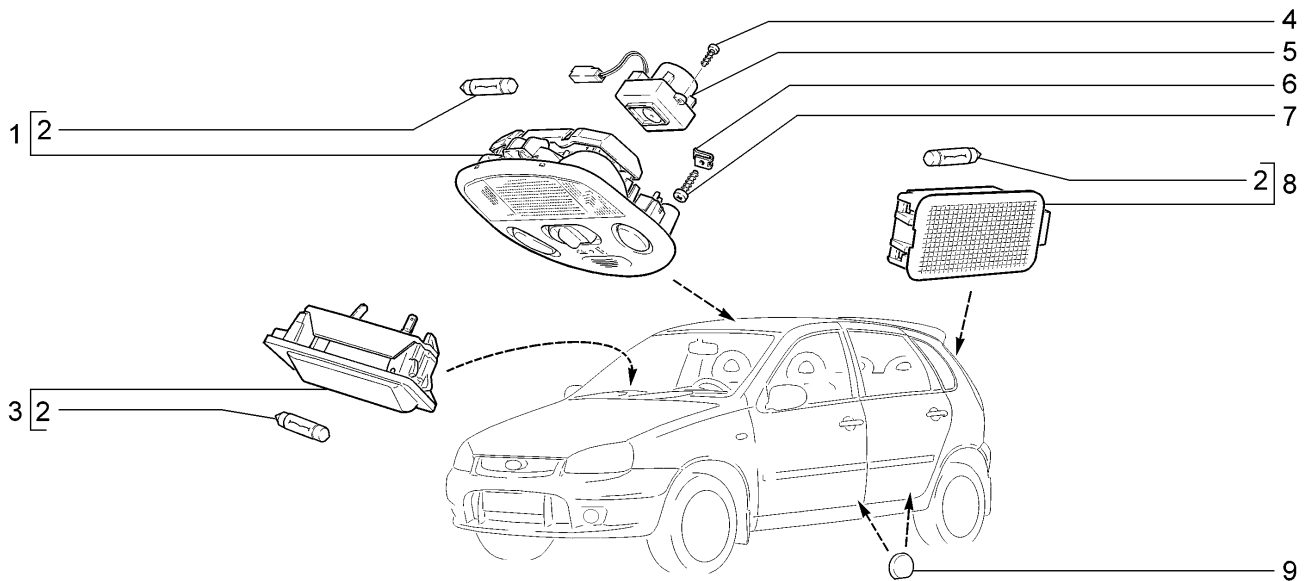

11194-33		11196-33					
№ поз.	№ извещ. об изменении	Дата выпуска изв.	Вкл. в з/ч	Номер детали, варианты	Применяемость	Кол.	Наименование
1			+	11180-3714010-00 ~		1	Блок освещения салона
1			+	11180-3714010-01 ~		1	Блок освещения салона
2				21010-3746998-00		3	Лампа
3			+	21080-3717010-00 ~		1	Фонарь освещения номерного знака
3			+	21100-3714300-00 ~		1	Фонарь освещения вещевого ящика
4			+	00001-0076680-01	(76,474)	2	Винт 2,9x9,5 самонарезающий
5			+	11186-8128050-00 ~	(76,474)	1	Датчик температуры воздуха салона
5			+	11186-8128050-01 ~	(76,474)	1	Датчик температуры воздуха салона
6			+	00001-0041897-76		2	Гайка фланцевая 10
7			+	00001-0076701-01		2	Винт 4,3x12,7 самонарезающий
8			+	11180-3714350-00 ~		1	Плафон освещения багажника
8			+	11180-3714350-01 ~		1	Плафон освещения багажника
9			+	11180-3710220-00		2	Заглушка дверного выключателя

## Приборы световые задние

K230

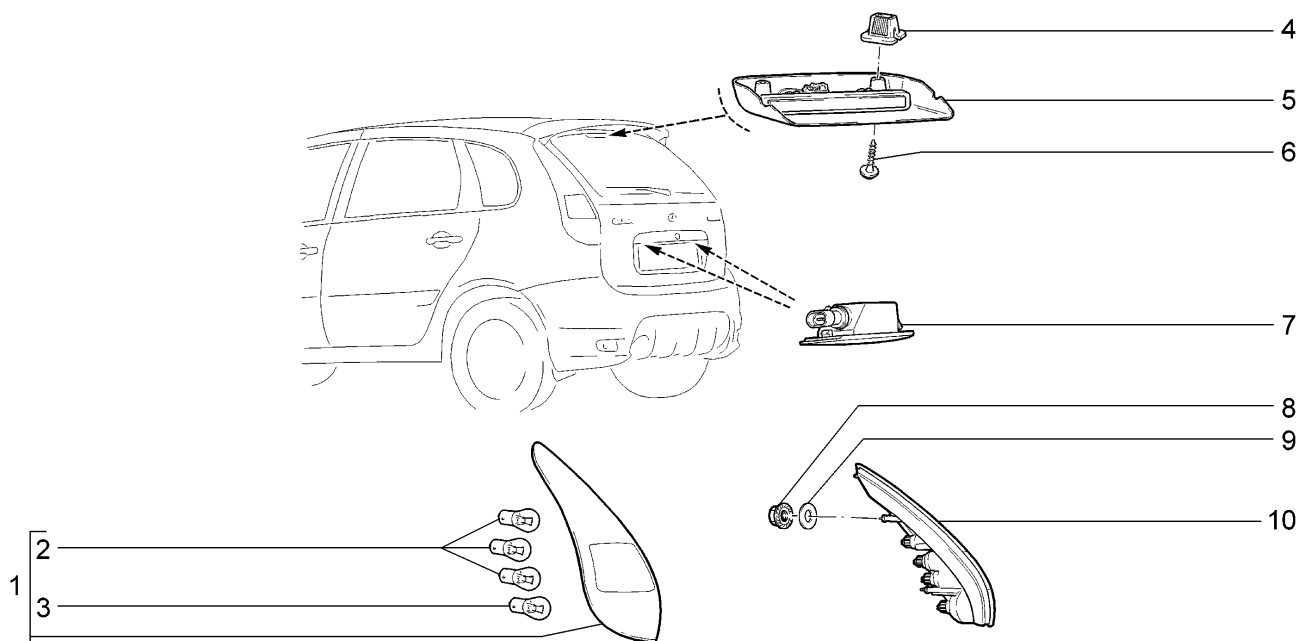

11194-33		11196-33					
№ поз.	№ извещ. об изменении	Дата выпуска изв.	Вкл. в з/ч	Номер детали, варианты	Применяемость	Кол.	Наименование
1			+	11190-3716011-00		1	Фонарь задний левый
2				00001-0041481-90		6	Лампа 12V P21W А 12-21-3
3				21230-3716225-00		2	Лампа 12V P21/4W А12-21-4
4			+	11180-8212778-00 ~		2	Втулка крепления дополнительного сигнала
4			+	11180-8212778-01 ~		2	Втулка крепления дополнительного сигнала
5			+	11190-3716810-00 ~		1	Сигнал торможения дополнительный
5			+	11190-3716810-01 ~		1	Сигнал торможения дополнительный
6			+	11180-8212786-00		2	Винт крепления накладки рамы ветрового окна
7			+	11180-3717010-00 ~		2	Фонарь освещения номерного знака
7			+	11180-3717010-01 ~		2	Фонарь освещения номерного знака
8			+	00001-0038318-01		6	Гайка М 5 с зубчатым буртиком
9			+	00001-0026444-01		6	Шайба 6
10			+	11190-3716010-00		1	Фонарь задний правый

## Сигналы

K300

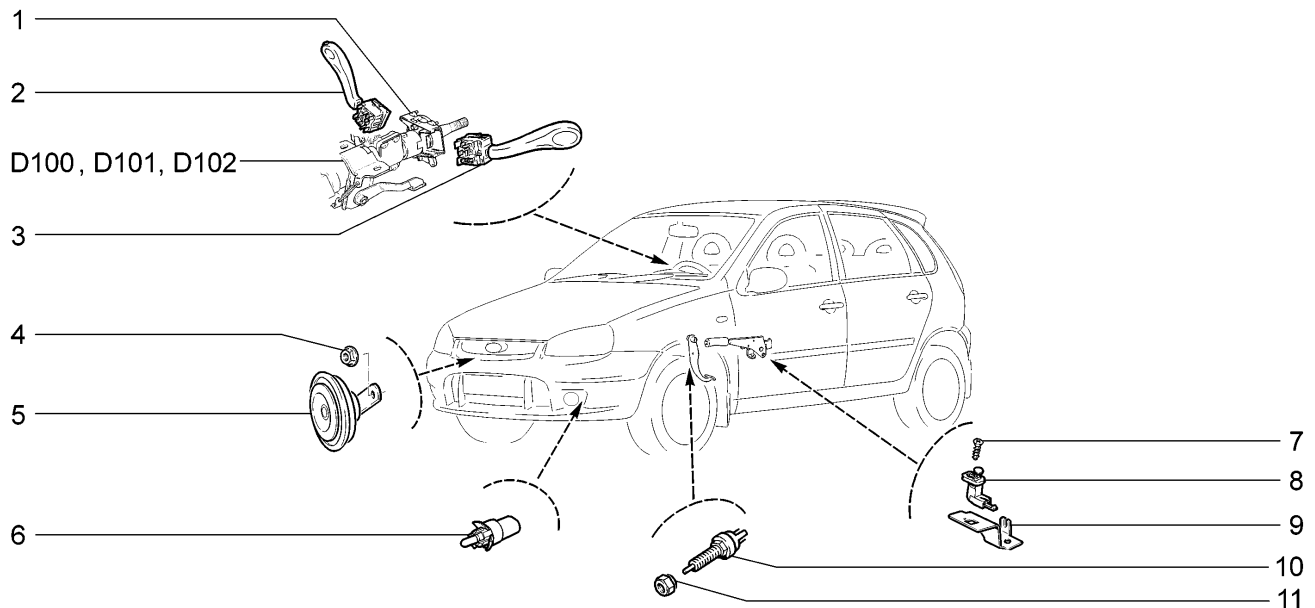

11194-33

11196-33

№ поз.	№ извещ. об изменении	Дата выпуска изв.	Вкл. в з/ч	Номер детали, варианты	Применяемость	Кол.	Наименование
1			+	21230-3709320-00		1	Соединитель
2			+	11180-3709340-00		1	Переключатель стеклоочистителей
3			+	21230-3709330-00		1	Переключатель световой сигнализации
4			+	00001-0038322-01		1	Гайка М8 с зубчатым буртиком
5			+	21100-3721010-00 ~		1	Прибор звуковой
5			+	21100-3721010-01 ~		1	Прибор звуковой
5			+	21100-3721010-03 ~		1	Прибор звуковой
5			+	21100-3721020-03 ~		1	Прибор звуковой
6			+	21150-3828210-00 ~		1	Датчик температуры окружающего воздуха
6			+	21150-3828210-02 ~		1	Датчик температуры окружающего воздуха
6			+	21150-3828210-03 ~		1	Датчик температуры окружающего воздуха
7			+	00001-0076787-01		1	Винт 3,6x9,5 самонарезающий
8			+	21230-3710230-00		1	Выключатель концевой
9			+	21230-3710138-00		1	Кронштейн
10			+	21080-3720010-10		1	Выключатель сигнала торможения
11			+	21080-3720780-00		1	Гайка

# Приборы и подсветка

# K310

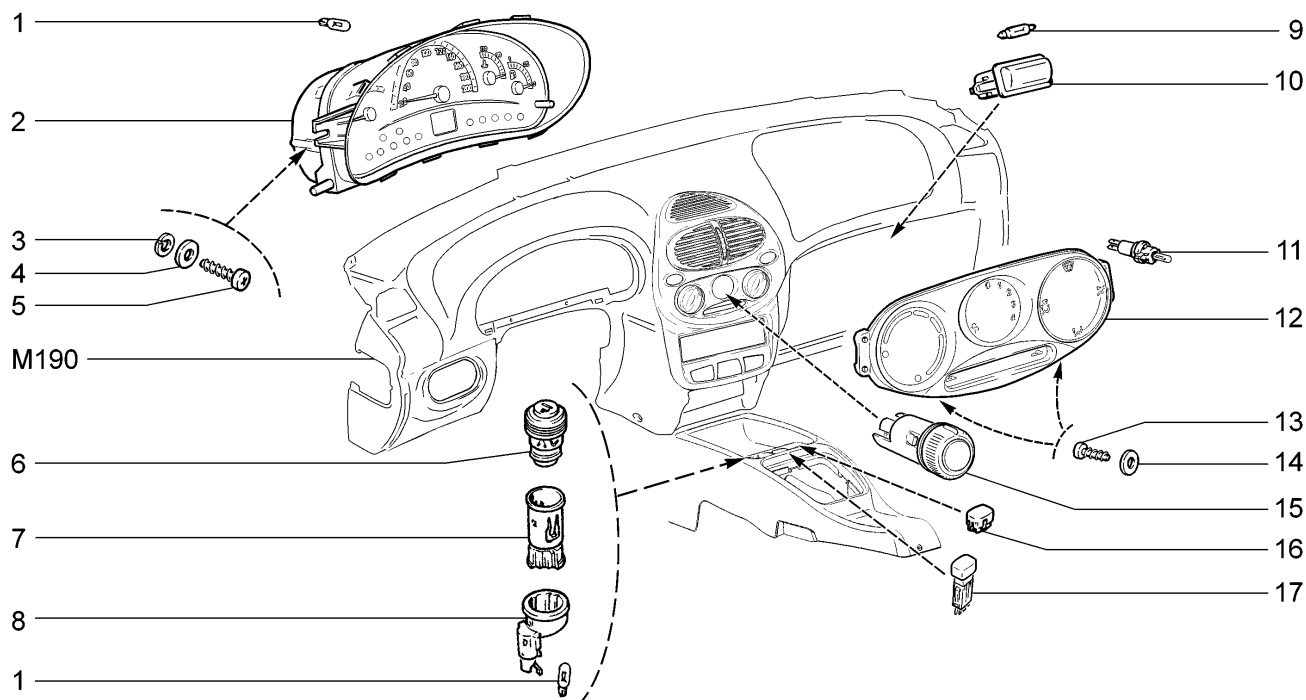

11194-33	11196-33
----------	----------

№ поз.	№ извещ. об изменении	Дата выпуска изв.	Вкл. в з/ч	Номер детали, варианты	Применяемость	Кол.	Наименование
1				21061-3709500-00		5	Лампа А12-1,2
2			+	11180-3801010-00 ~		1	Комбинация приборов
2			+	11180-3801010-01 ~		1	Комбинация приборов
2			+	11180-3801010-02 ~		1	Комбинация приборов
2			+	11180-3801010-03 ~		1	Комбинация приборов
2			+	11196-3801010-03 ~		1	Комбинация приборов
3			+	00001-0011954-71		2	Шайба 5 пружинная
4			+	00001-0026381-01		2	Шайба 5
5			+	00001-0032740-01		2	Винт М5х12
6			+	21230-3725200-00 ~		1	Подвижная часть прикуривателя
6				21230-3725200-01 ~		1	Подвижная часть прикуривателя
7			+	21230-3725100-00 ~		1	Патрон прикуривателя
7				21230-3725100-01 ~		1	Патрон прикуривателя
8			+	21230-3725400-00 ~		1	Кольцо подсветки прикуривателя
8				21230-3725400-01 ~		1	Кольцо подсветки прикуривателя
9			+	21010-3746998-00		1	Лампа
10			+	21080-3717010-00 ~		1	Фонарь
10			+	21100-3714300-00 ~		1	Фонарь освещения вещевого ящика
11			+	21080-3714615-00 ~		2	Патрон подсветки
11			+	21080-3714615-01 ~		2	Патрон подсветки
11			+	21080-3714615-02 ~		2	Патрон подсветки
12			+	11180-8109450-00		1	Облицовка рычагов управления отопителем

# Приборы и подсветка

K310

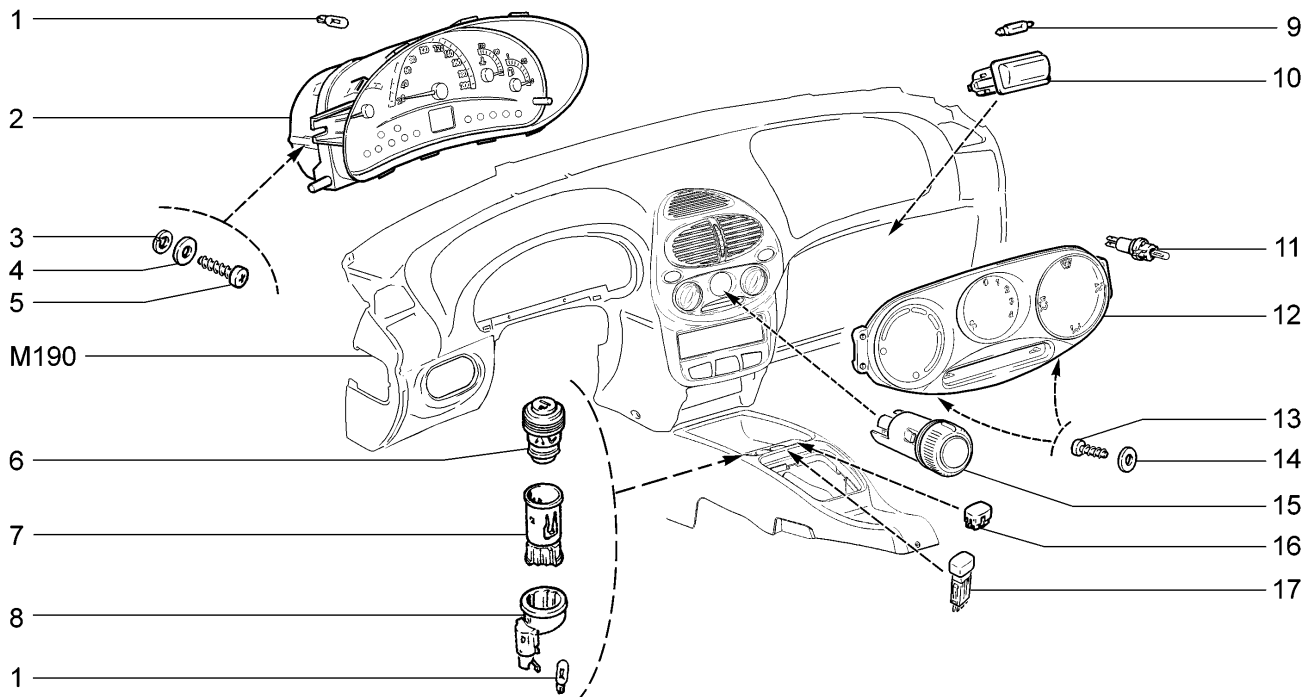

11194-33      11196-33

№ поз.	№ извещ. об изменении	Дата выпуска изв.	Вкл. в з/ч	Номер детали, варианты	Применяемость	Кол.	Наименование
13			+	00001-0076690-01		4	Винт 3,6x9,5 самонарезающий
14			+	00001-0005192-01		4	Шайба 4
15			+	11180-3709608-00 ~		1	Переключатель отопителя
15			+	11180-3709608-01 ~		1	Переключатель отопителя
16			+	21140-3710604-00		2	Заглушка
17			+	21140-3710619-01 ~		2	Выключатель обогрева сидений
17			+	21140-3710619-04 ~		2	Выключатель обогрева сидений



## Блоки электронные

K311

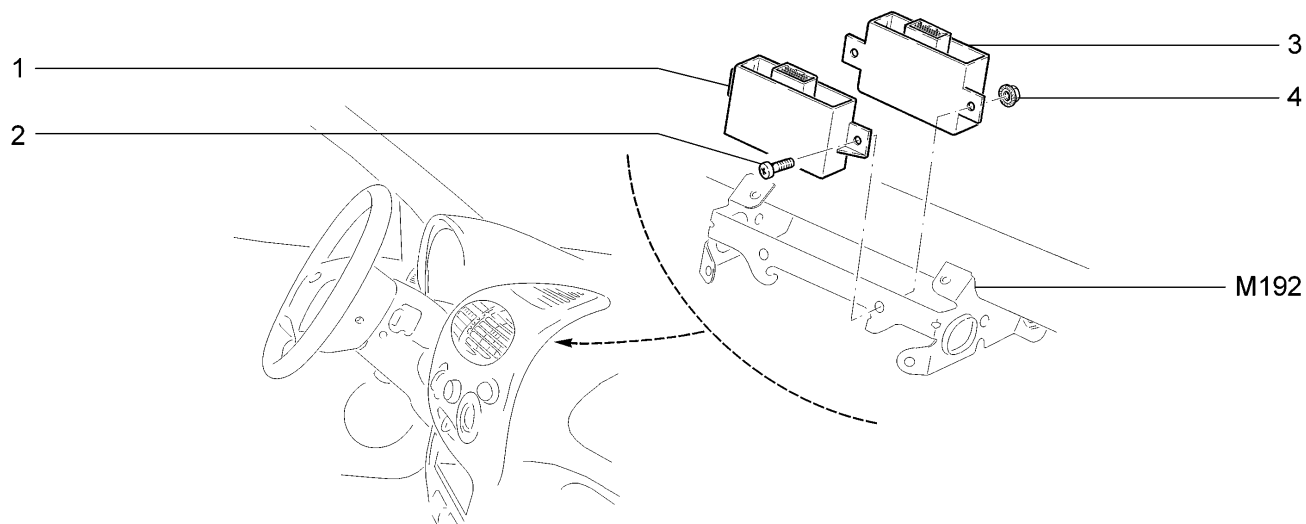

11194-33		11196-33					
№ поз.	№ извещ. об изменении	Дата выпуска изв.	Вкл. в з/ч	Номер детали, варианты	Применяемость	Кол.	Наименование
1			+	11186-8121020-00 ~	76.474	1	Контроллер управления климатической установкой
1			+	11186-8121020-01 ~	76.474	1	Контроллер управления климатической установкой
2			+	00001-0038321-01		2	Винт М6х16
3			+	11180-3840010-03		1	Блок управления противоугонной системой
4			+	00001-0038321-01		2	Гайка М6

## Выключатели

K320

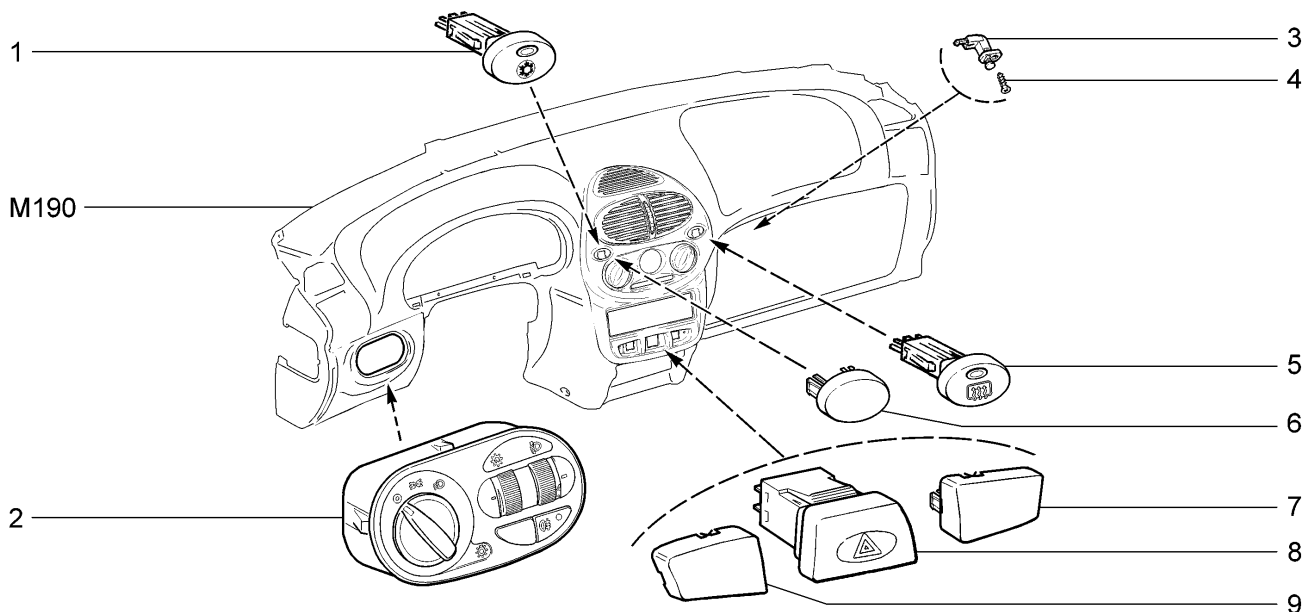

11194-33		11196-33					
№ поз.	№ извещ. об изменении	Дата выпуска изв.	Вкл. в з/ч	Номер детали, варианты	Применяемость	Кол.	Наименование
1			+	11180-3710060-00	(76,474)	1	Выключатель кондиционера
2			+	11180-3709820-10 ~		1	Модуль управления светотехникой
2			+	11180-3709820-11 ~		1	Модуль управления светотехникой
3			+	21230-3710230-00		1	Выключатель освещения вещевого ящика
4			+	00001-0076787-01		1	Винт 3,6x9,5 самонарезающий
5			+	11180-3710020-00 ~		1	Выключатель обогрева заднего стекла
5			+	11180-3710020-01 ~		1	Выключатель обогрева заднего стекла
5			+	11180-3710020-02 ~		1	Выключатель обогрева заднего стекла
6			+	11180-3710624-00		1	Заглушка
7			+	11180-3710604-00		1	Заглушка кнопочного выключателя правая
8			+	11180-3710010-00 ~		1	Выключатель аварийной сигнализации
8			+	11180-3710010-01 ~		1	Выключатель аварийной сигнализации
9			+	11180-3710605-00		1	Заглушка кнопочного выключателя левая

## Реле системы впрыска

**K330**

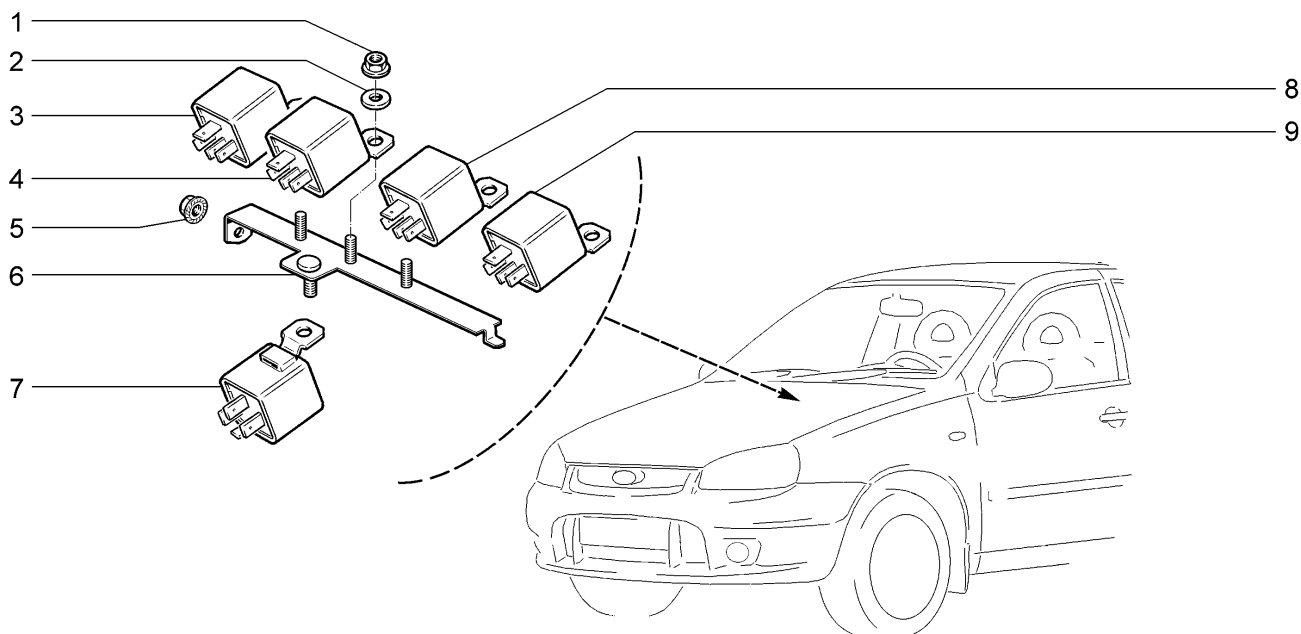

11194-33

11196-33

№ поз.	№ извещ. об изменении	Дата выпуска изв.	Вкл. в з/ч	Номер детали, варианты	Применяемость	Кол.	Наименование
1			+	21100-3747210-20 ~		1	Реле зажигания
1			+	21100-3747210-23 ~		1	Реле зажигания
2			+	21100-3747210-20 ~		1	Реле электроклапана
2			+	21100-3747210-23 ~		1	Реле электроклапана
3			+	00001-0038321-01		1	Гайка М6 с зубчатым буртиком
4			+	11180-3747120-00		1	Кронштейн
5			+	11180-3747210-00	(76,474)	1	Реле электроклапана
5			+	21100-3747210-20 ~		1	Реле бензонасоса
5			+	21100-3747210-23 ~		1	Реле бензонасоса
6			+	00001-0038318-01		4	Гайка М5 с зубчатым буртиком
7			+	00001-0026378-01		4	Шайба 5
8			+	11180-3747210-00		1	Реле электроклапана
9			+	11180-3747210-10	(76,474)	1	Реле

# Реле монтажного блока

# K340

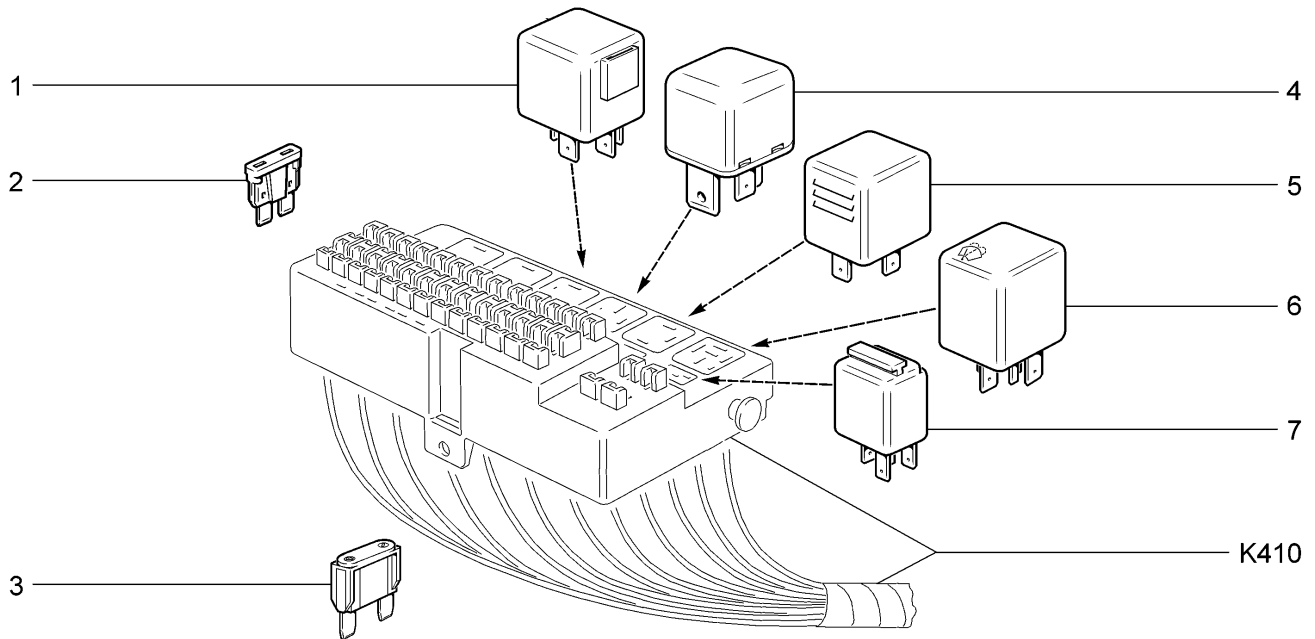

11194-33		11196-33					
№ поз.	№ извещ. об изменении	Дата выпуска изв.	Вкл. в з/ч	Номер детали, варианты	Применяемость	Кол.	Наименование
1			+	21100-3747210-30		1	Реле
2			+	21100-3722105-00		3	Предохранитель 5А
2			+	21100-3722107-00		4-5	Предохранитель 7,5А
2			+	21100-3722110-00		7	Предохранитель 10А
2			+	21100-3722115-00		2	Предохранитель 15А
2			+	21100-3722120-00		4	Предохранитель 20А
2			+	21100-3722125-00		1	Предохранитель 25А
2			+	21100-3722130-00		1-2	Предохранитель 30А
3			+	21700-3722140-00 ~	(76)	1	Предохранитель 40А
3			+	21700-3722140-01 ~	(76)	1	Предохранитель 40А
3			+	21700-3722150-00 ~	(76,470,474)	1	Предохранитель 50А
3			+	21700-3722150-01 ~	(76,470,474)	1	Предохранитель 50А
4			+	21100-3747310-01		1	Дополнительное реле
5			+	21080-3747010-02		1	Реле-прерыватель указателей поворота
6			+	21140-3747710-00		1	Реле-прерыватель стеклоочистителей
7			+	11190-3747210-10	(75,470)	5	Реле
7			+	11190-3747210-10	(76,474)	6	Реле

## Модуль двери водителя и переключатели стеклоподъемников

K350

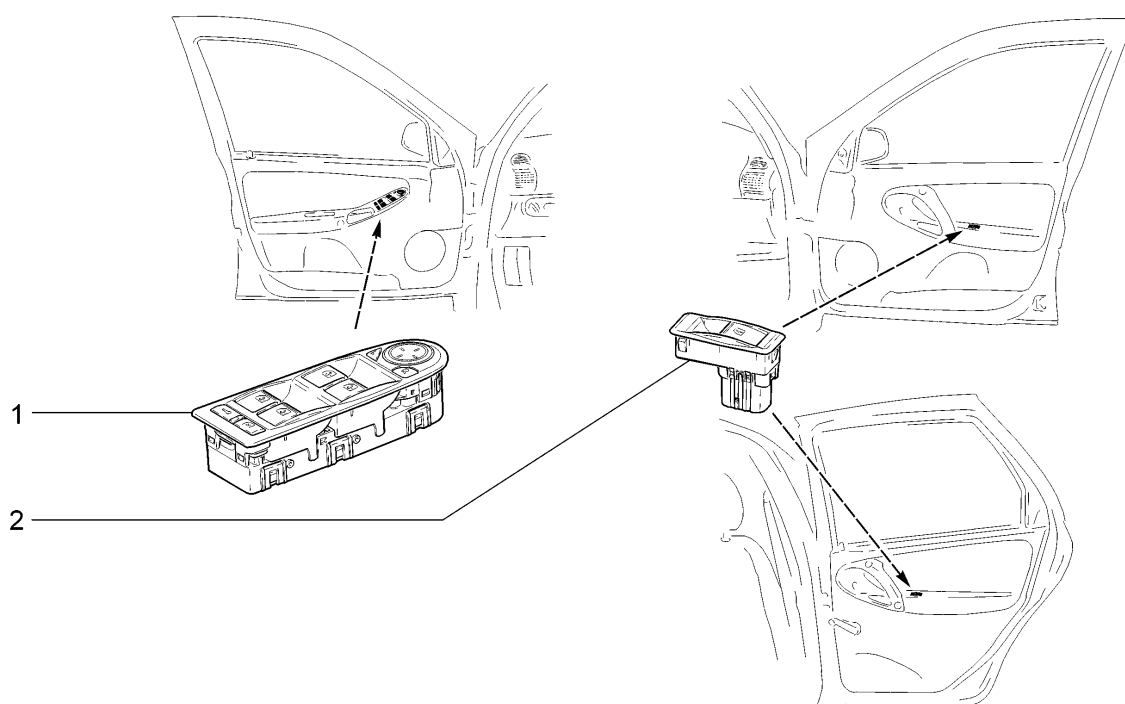

11194-33

11196-33

№ поз.	№ извещ. об изменении	Дата выпуска изв.	Вкл. в з/ч	Номер детали, варианты	Применяемость	Кол.	Наименование
1			+	11180-3763080-00 ~		1	Модуль двери водителя
1			+	11180-3763080-01 ~		1	Модуль двери водителя
2			+	11180-3709613-00		3	Переключатель стеклоподъемника

# Жгуты проводов моторного отсека

# K400

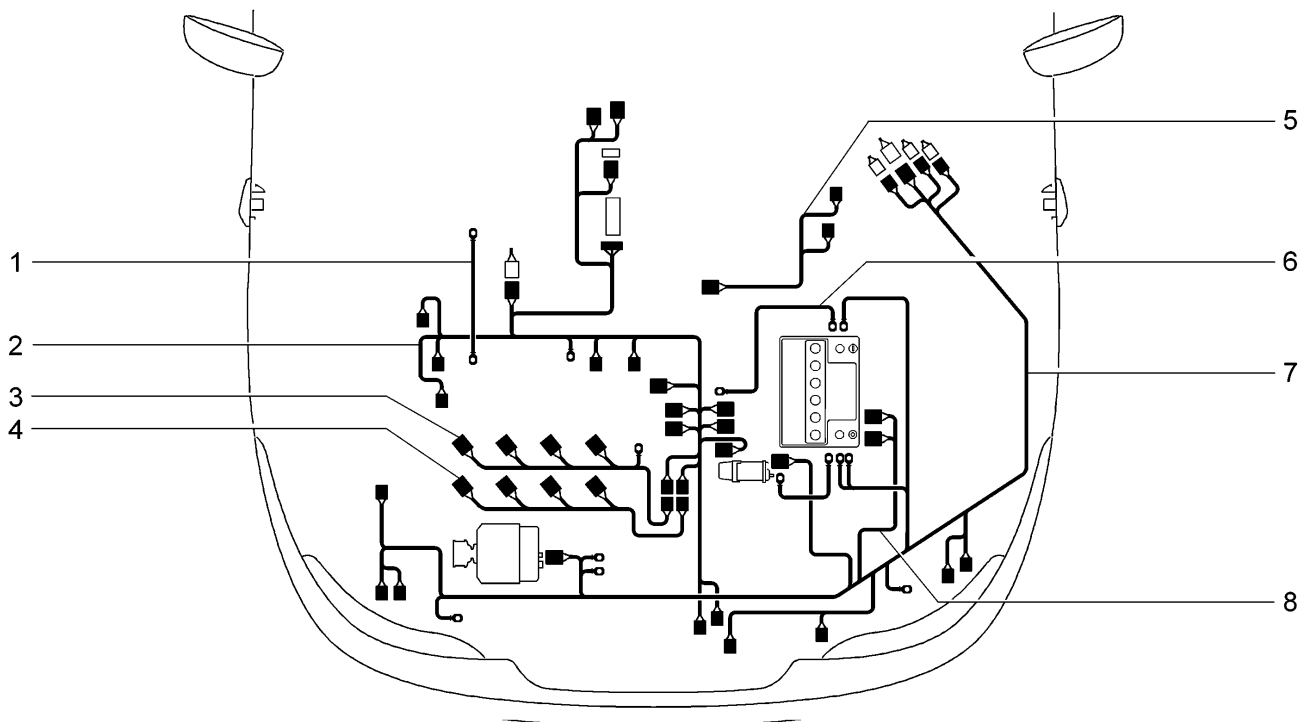

11194-33      11196-33

№ поз.	№ извещ. об изменении	Дата выпуска изв.	Вкл. в з/ч	Номер детали, варианты	Применяемость	Кол.	Наименование
1			+	11180-3724091-00		1	Провод массы двигателя
2			+	11184-3724026-00	(75,470)	1	Жгут проводов системы зажигания
2			+	11184-3724026-10	(76,474)	1	Жгут проводов системы зажигания
3			+	11184-3724036-00		1	Жгут проводов форсунок
4			+	11180-3724148-00		1	Жгут проводов катушек зажигания в сборе
5			+	11180-3724019-00		1	Жгут проводов коробки воздухопритока
6			+	11180-3724080-00		1	Провод соединительный аккумуляторной батареи
7			+	11194-3724010-20	(470)	1	Жгут проводов передний
7			+	11194-3724010-30	(75)	1	Жгут проводов передний
7			+	11194-3724010-40	(76)	1	Жгут проводов передний
7			+	11194-3724010-60	(474)	1	Жгут проводов передний
8			+	11184-3724070-00		1	Жгут проводов аккумуляторной батареи и стартера

# Жгуты проводов салона

K410

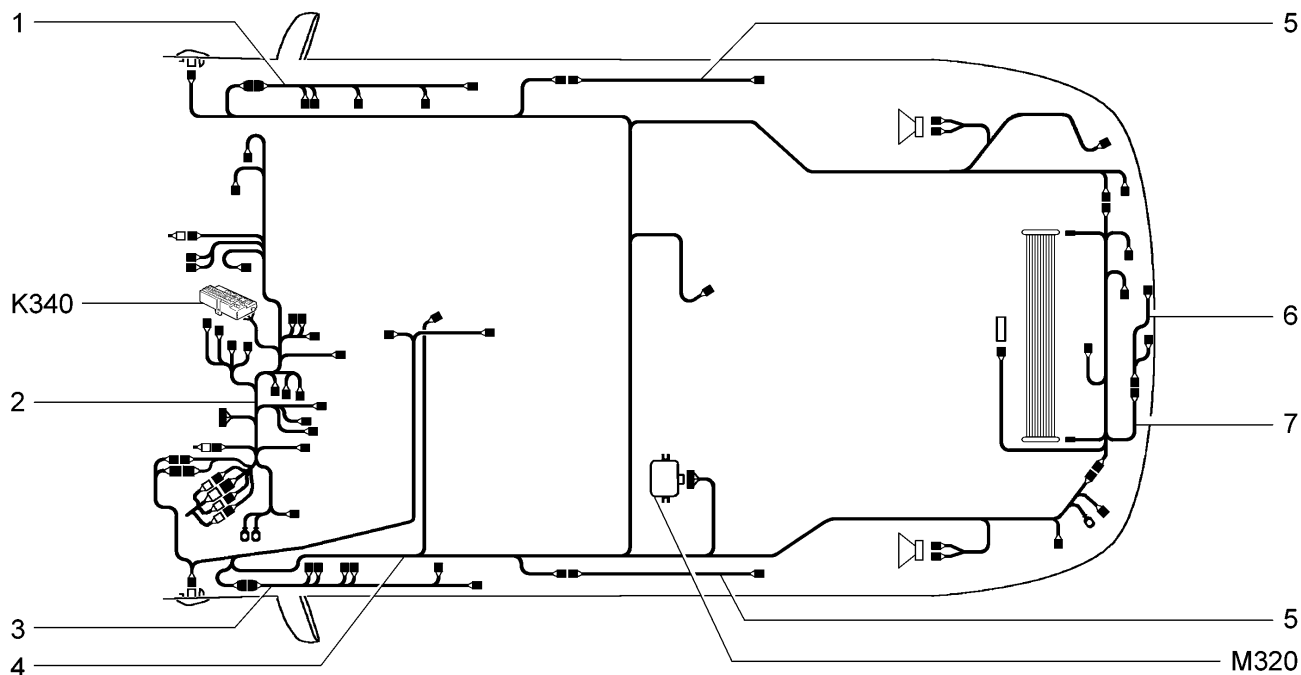

11194-33		11196-33					
№ поз.	№ извещ. об изменении	Дата выпуска изв.	Вкл. в з/ч	Номер детали, варианты	Применяемость	Кол.	Наименование
1			+	11186-3724550-00		1	Жгут проводов дополнительный задний правый
2			+	11180-3724030-60	(470)	1	Жгут проводов панели приборов
2			+	11183-3724030-15	(474)	1	Жгут проводов панели приборов
2			+	11186-3724030-00	(75)	1	Жгут проводов панели приборов
2			+	11186-3724030-25	(76)	1	Жгут проводов панели приборов
3			+	11186-3724551-00		1	Жгут проводов дополнительный задний левый
4			+	11190-3724210-20	(470)	1	Жгут проводов задний
4			+	11193-3724210-15	(474)	1	Жгут проводов задний
4			+	11196-3724210-00	(75)	1	Жгут проводов задний
4			+	11196-3724210-25	(76)	1	Жгут проводов задний
5			+	11186-3724550-10		2	Жгут проводов дополнительный задний
6			+	11180-3724214-00		1	Жгут фонарей освещения номерного знака
7			+	11190-3724558-00		1	Жгут проводов задний дополнительный

## Кузов

M001

1

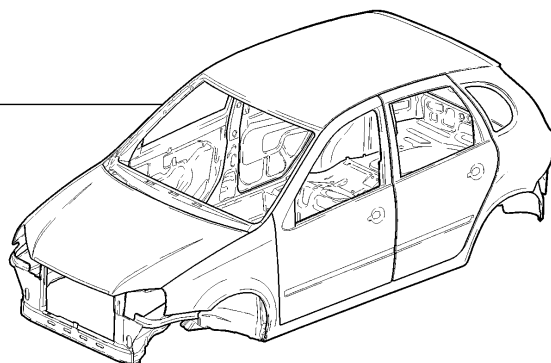

11194-33

11196-33

№ поз.	№ извещ. об изменении	Дата выпуска изв.	Вкл. в з/ч	Номер детали, варианты	Применяемость	Кол.	Наименование
1			+	11194-5000014-16	75,76	1	Кузов окрашенный
1			+	11196-5000014-06	470,474	1	Кузов окрашенный



# Сиденья передние

M100

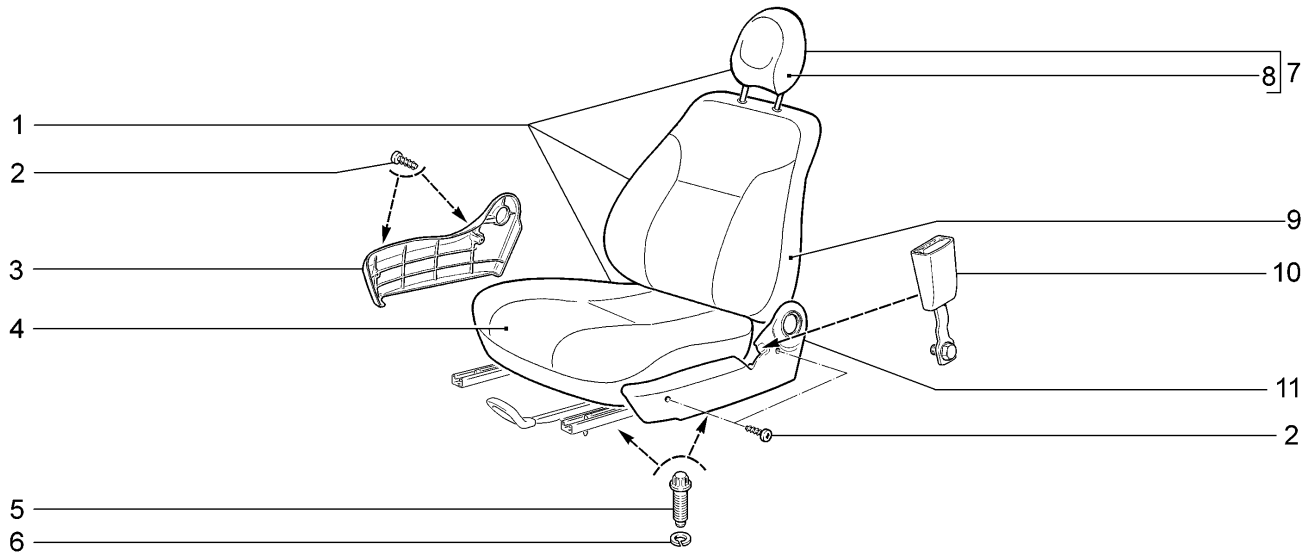

11194-33		11196-33					
№ поз.	№ извещ. об изменении	Дата выпуска изв.	Вкл. в з/ч	Номер детали, варианты	Применяемость	Кол.	Наименование
1			+	11196-6810010-00		1	Сиденье переднее правое
1			+	11196-6810011-00		1	Сиденье переднее левое
2			+	00001-0076700-07		8	Винт 4,3x9,5 самонарезающий
3			+	11180-6810048-00		1	Облицовка переднего сиденья правая
3			+	11180-6810049-00		1	Облицовка переднего сиденья левая
4			+	11196-6812310-00		2	Обивка подушки переднего сиденья
5			+	11180-6810054-00		8	Болт крепления переднего сиденья
6			+	00001-0005166-70		8	Шайба 8 пружинная
7			+	11196-6818010-00		2	Подголовник в сборе
8			+	11196-6818020-00		2	Обивка подголовника в сборе
9			+	11196-6812610-00		2	Обивка спинки переднего сиденья
10			+	11180-8217030-00 ~		2	Замок переднего ремня
10			+	11180-8217030-30 ~		2	Замок переднего ремня
11			+	11180-6810068-00		1	Облицовка переднего сиденья внутренняя правая
11			+	11180-6810069-00		1	Облицовка переднего сиденья внутренняя левая

## Механизм установки передних сидений

M110

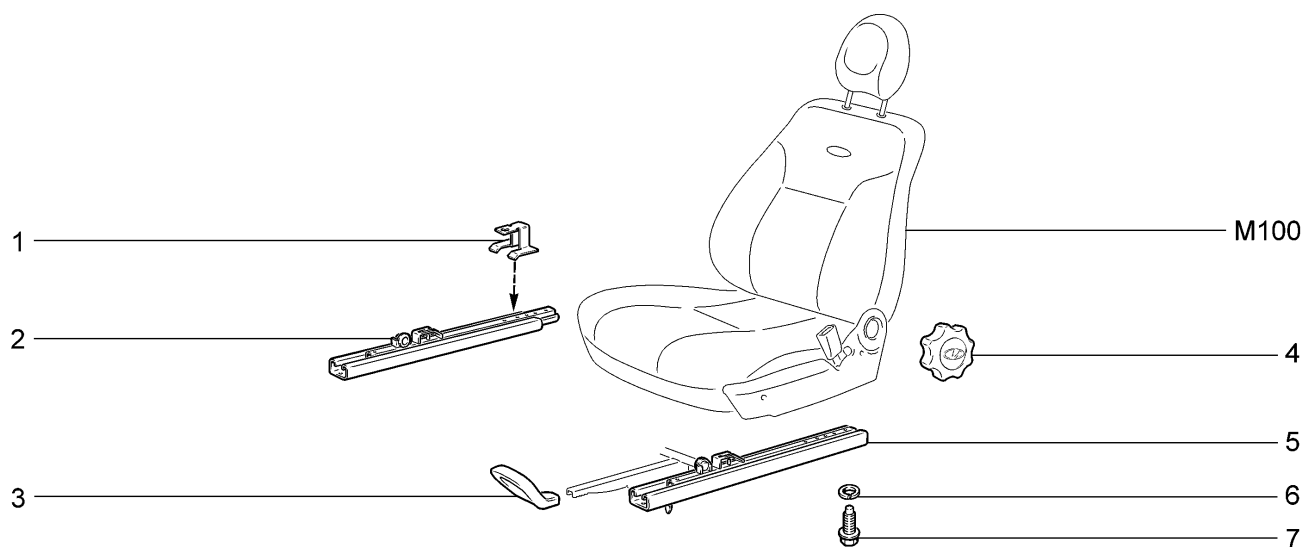

11194-33		11196-33					
№ поз.	№ извещ. об изменении	Дата выпуска изв.	Вкл. в з/ч	Номер детали, варианты	Применяемость	Кол.	Наименование
1				11180-6814120-00		2	Ограничитель перемещения переднего сиденья
2			+	11180-6814020-00		1	Салазки переднего сиденья наружные правые
2			+	11180-6814021-00		1	Салазки переднего сиденья наружные левые
3			+	11180-6814040-00		1	Ручка механизма продольной регулировки правая
3			+	11180-6814041-00		1	Ручка механизма продольной регулировки левая
4			+	11180-6814232-00		2	Ручка механизма наклона спинки переднего сиденья
5			+	11180-6814010-00		1	Салазки переднего сиденья внутренние правые
5			+	11180-6814011-00		1	Салазки переднего сиденья внутренние левые
6			+	21010-6810052-00		2	Шайба пружинная
7			+	21100-6810054-00		12	Болт

# Сиденье заднее

# M120

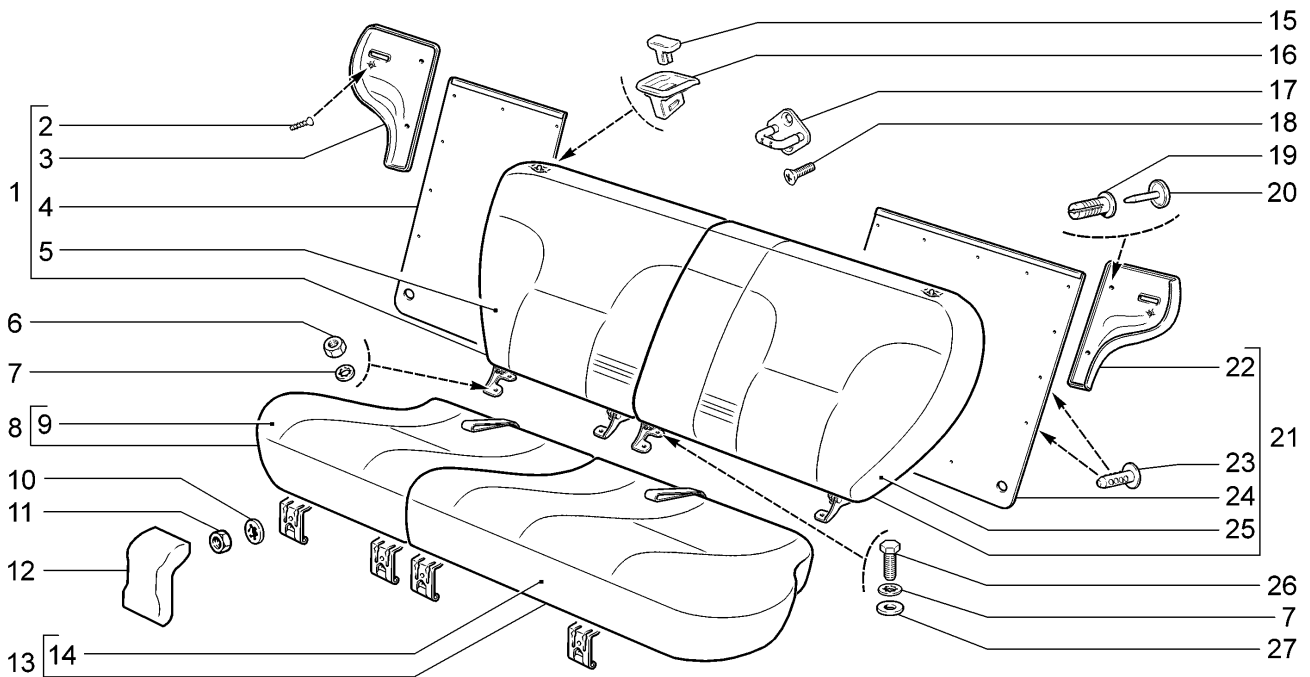

11194-33		11196-33					
№ поз.	№ извещ. об изменении	Дата выпуска изв.	Вкл. в з/ч	Номер детали, варианты	Применяемость	Кол.	Наименование
1			+	11180-6822814-00		1	Панель спинки заднего сиденья правая
2			+	00001-0076597-07		2	Винт 3,6х15,9 самонарезающий
3				11180-6822790-00		1	Ковер спинки заднего сиденья правый
4			+	11196-6820210-00		1	Спинка заднего сиденья правая
5			+	11196-6822610-00		1	Обивка спинки заднего сиденья правая
6			+	00001-0061008-11		4	Гайка М8
7			+	00001-0026055-71		16	Шайба 8 стопорная
8			+	11196-6820110-00		1	Подушка заднего сиденья правая
9			+	11196-6822310-00		1	Обивка подушки заднего сиденья правая
10			+	00001-0026053-71		4	Шайба 6 стопорная
11			+	00001-0058962-21		4	Гайка М6
12			+	21230-6824176-00		4	Облицовка петли
13			+	11196-6820111-00		1	Подушка заднего сиденья левая
14			+	11196-6822311-00		1	Обивка подушки заднего сиденья левая
15			+	11180-6824156-00		2	Рукоятка привода замка спинки
16			+	11180-6824148-00		2	Корпус привода
17			+	11180-6824090-00		2	Фиксатор замка спинки с оболочкой в сборе
18			+	21080-6105268-00		4	Винт крепления фиксатора
19			+	21080-5402270-00		4	Держатель обивки
20			+	21080-5402271-00		4	Фиксатор держателя

# Сиденье заднее

M120

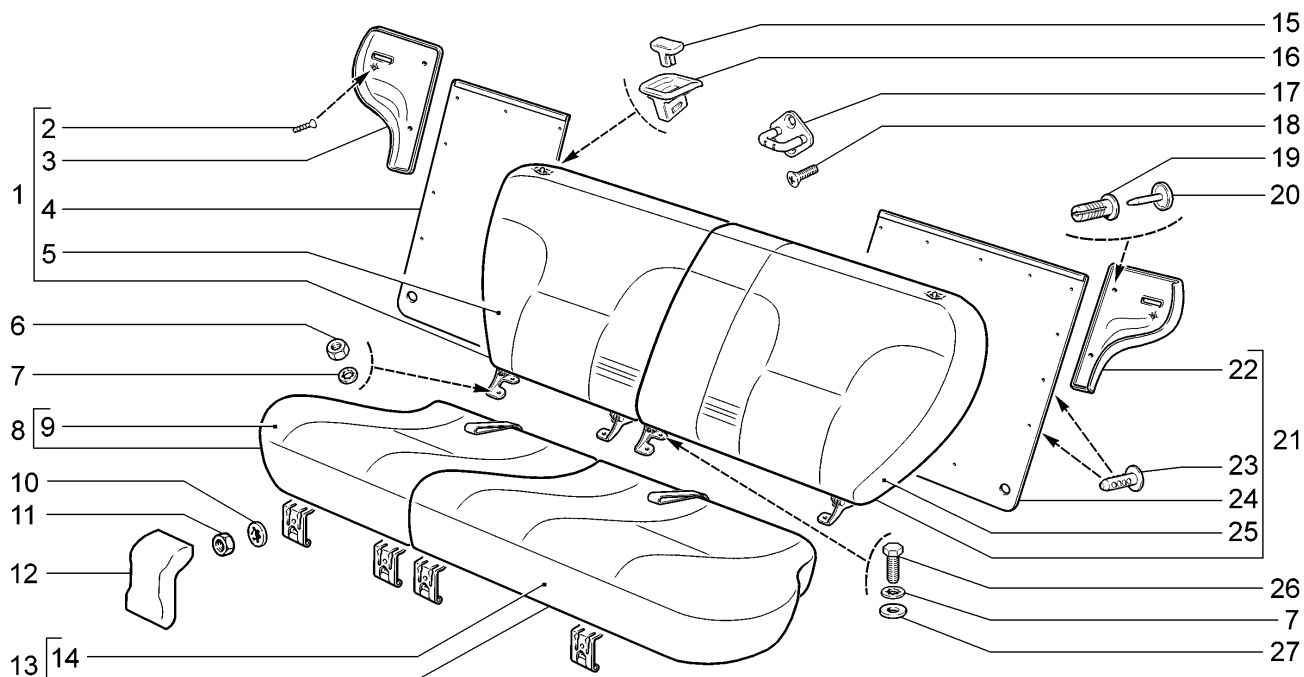

11194-33		11196-33					
№ поз.	№ извещ. об изменении	Дата выпуска изв.	Вкл. в з/ч	Номер детали, варианты	Применяемость	Кол.	Наименование
21			+	11196-6820211-00		1	Спинка заднего сиденья левая
22			+	11180-6822815-00		1	Панель спинки заднего сиденья левая
23			+	21030-5004028-00		21	Кнопка крепления обивки
24				11180-6822791-00		1	Ковер спинки заднего сиденья левый
25			+	11196-6822611-00		1	Обивка спинки заднего сиденья левая
26			+	00001-0060436-30		4	Болт М8х25
27			+	00001-0026467-01		4	Шайба 8

## Ремни безопасности

M135

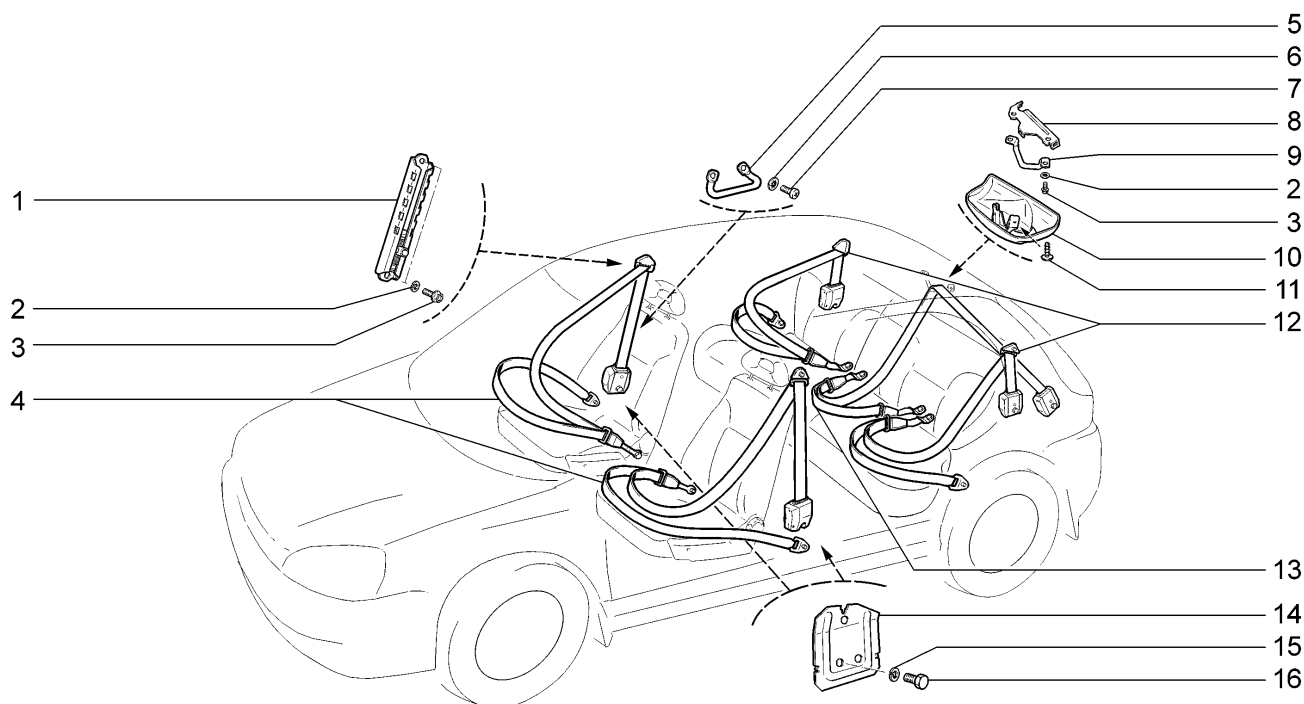

11194-33

11196-33

№ поз.	№ извещ. об изменении	Дата выпуска изв.	Вкл. в э/ч	Номер детали, варианты	Применяемость	Кол.	Наименование
1			+	11180-8217160-00		2	Регулятор крепления переднего ремня безопасности в сборе
2			+	00001-0005166-70		4	Шайба 8 пружинная
3			+	21050-6810054-00		4	Болт крепления регулятора
4			+	11180-8217020-00 ~		1	Ремень безопасности передний правый
4			+	11180-8217020-30 ~ !		1	Ремень безопасности передний правый
4			+	11180-8217021-00 ~		1	Ремень безопасности передний левый
4			+	11180-8217021-30 ~ !		1	Ремень безопасности передний левый
5				21230-8217136-00		2	Напрвляющая переднего ремня безопасности
6			+	00001-0026053-71		4	Шайба 6 стопорная
7			+	00001-0032760-01		4	Винт М6х12
8			+	11190-8217138-00		1	Держатель облицовки заднего среднего ремня безопасности
9			+	11190-8217136-00		1	Напрвляющая заднего среднего ремня безопасности
10			+	11190-8217178-01		1	Облицовка заднего среднего ремня безопасности
11			+	21230-6302332-00		1	Винт самонарезающий
12			+	11180-8217210-00 ~		2	Ремень безопасности задний боковой
12			+	11180-8217210-30 ~ !		2	Ремень безопасности задний боковой
13			+	11190-8217310-00		1	Ремень безопасности задний средний
14			+	11180-8217126-00		1	Кронштейн крепления инерционной катушки правый
14			+	11180-8217127-00		1	Кронштейн крепления инерционной катушки левый
15			+	00001-0005170-70		2	Шайба 12 пружинная
16			+	21010-8217258-00		2	Болт крепления инерционной катушки

## Шумоизоляция салона

M140

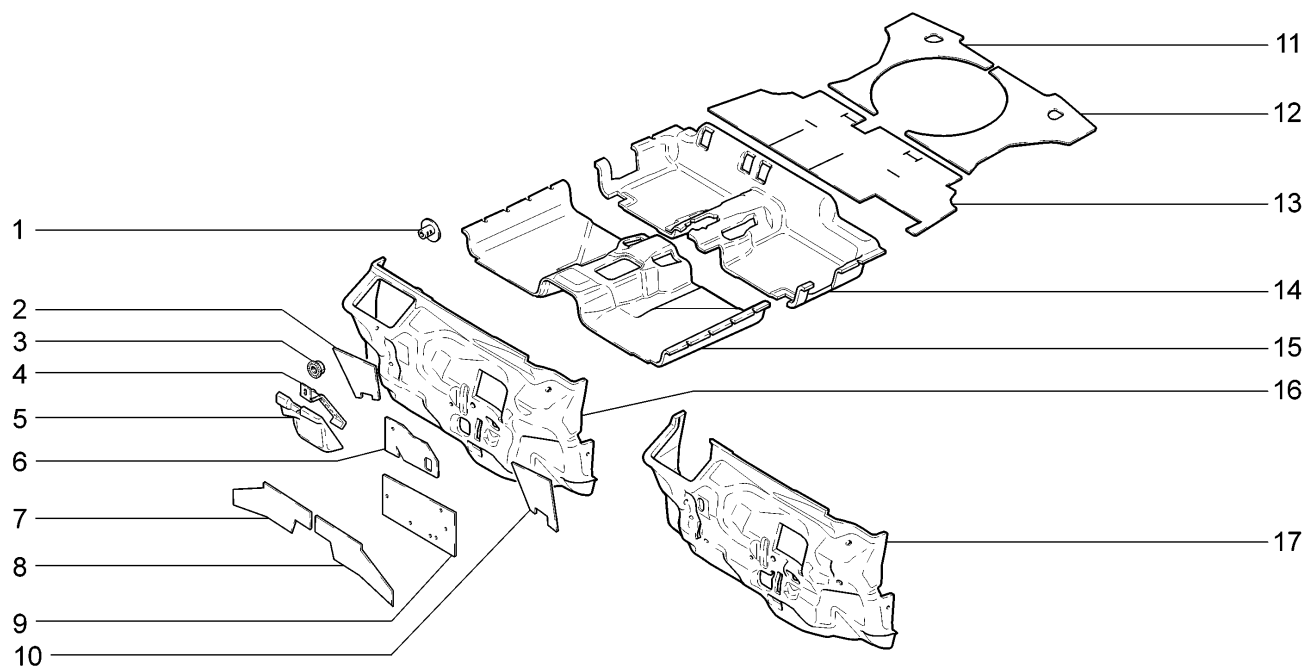

11194-33

11196-33

№ поз.	№ извещ. об изменении	Дата выпуска изв.	Вкл. в з/ч	Номер детали, варианты	Применяемость	Кол.	Наименование
1			+	21100-5007248-00		1	Пистон
2				11180-5007122-00		1	Прокладка брызговика правая
3			+	00001-0038321-01		1	Гайка М6
4			+	11180-5007064-00		1	Планка прижимная
5			+	11180-5007060-00		1	Подушка выравнивающая
6				11180-5007124-00		1	Прокладка щитка передка верхняя
7			+	11180-5007126-00		1	Прокладка щитка передка нижняя правая
8			+	11180-5007127-00		1	Прокладка щитка передка нижняя левая
9				11180-5007120-00		1	Прокладка щитка передка средняя
10				11180-5007123-00		1	Прокладка брызговика левая
11			+	11190-5007252-00		1	Обивка пола багажника задняя правая
12			+	11190-5007253-00		1	Обивка пола багажника задняя левая
13			+	11180-5007250-00		1	Обивка пола багажника передняя
14			+	11180-5007230-00 ~		1	Обивка пола средняя
14			+	11180-5007230-20 ~		1	Обивка пола средняя
15			+	11180-5007210-00 ~		1	Обивка пола передняя
15			+	11180-5007210-20 ~		1	Обивка пола передняя
16			+	11180-5007032-00 ~	75,470	1	Обивка щитка передка
16			+	11180-5007032-20 ~	75,470	1	Обивка щитка передка
17			+	11180-5007032-10	76,474	1	Обивка щитка передка

## Шумоизоляция моторного отсека

M145

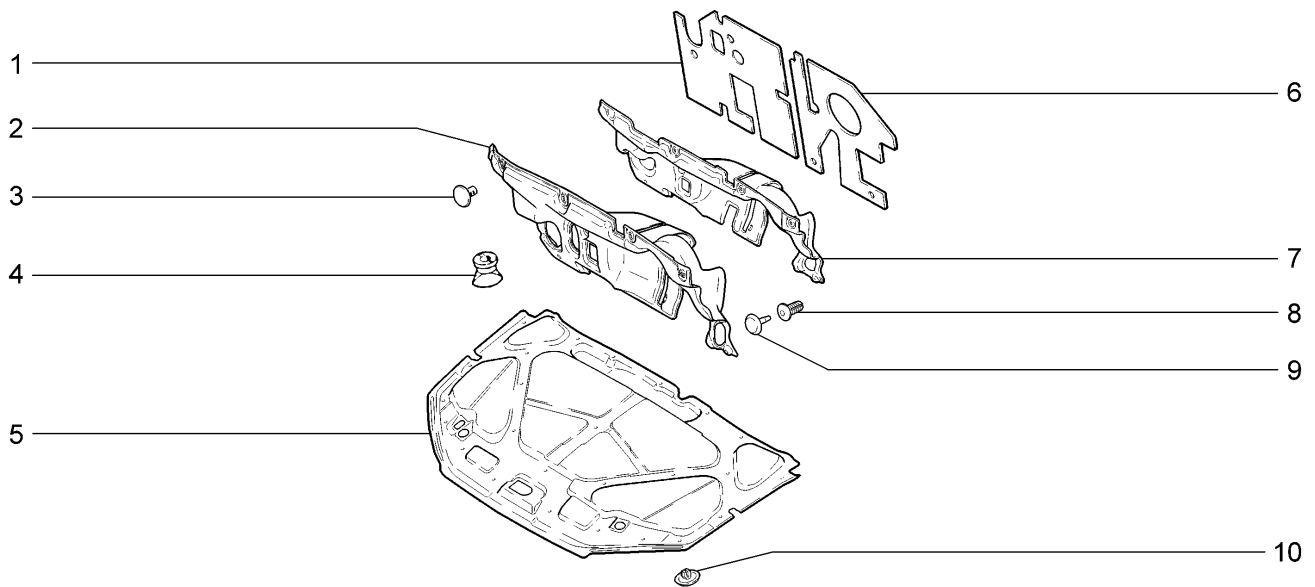

11194-33

11196-33

№ поз.	№ извещ. об изменении	Дата выпуска изв.	Вкл. в з/ч	Номер детали, варианты	Применяемость	Кол.	Наименование
1				11180-5007520-00 ~		1	Прокладка моторного отсека правая
1			+	11180-5007520-01 ~		1	Прокладка моторного отсека правая
2			+	11180-5007502-10	76,474	1	Обивка моторного отсека
3			+	21100-5007248-00		4	Пистон
4				21080-5301390-02		1	Клапан для слива воды
5			+	11180-5007402-00		1	Обивка капота
6				11180-5007521-00 ~		1	Прокладка моторного отсека левая
6			+	11180-5007521-01 ~		1	Прокладка моторного отсека левая
7			+	11180-5007502-00	75,470	1	Обивка моторного отсека
8			+	21080-5402270-00		4	Держатель обивки
9			+	21080-5402271-00		4	Фиксатор держателя
10			+	11190-5007722-00 ~		27	Кнопка
10			+	11190-5007722-01 ~		27	Кнопка

## Коврики

M150

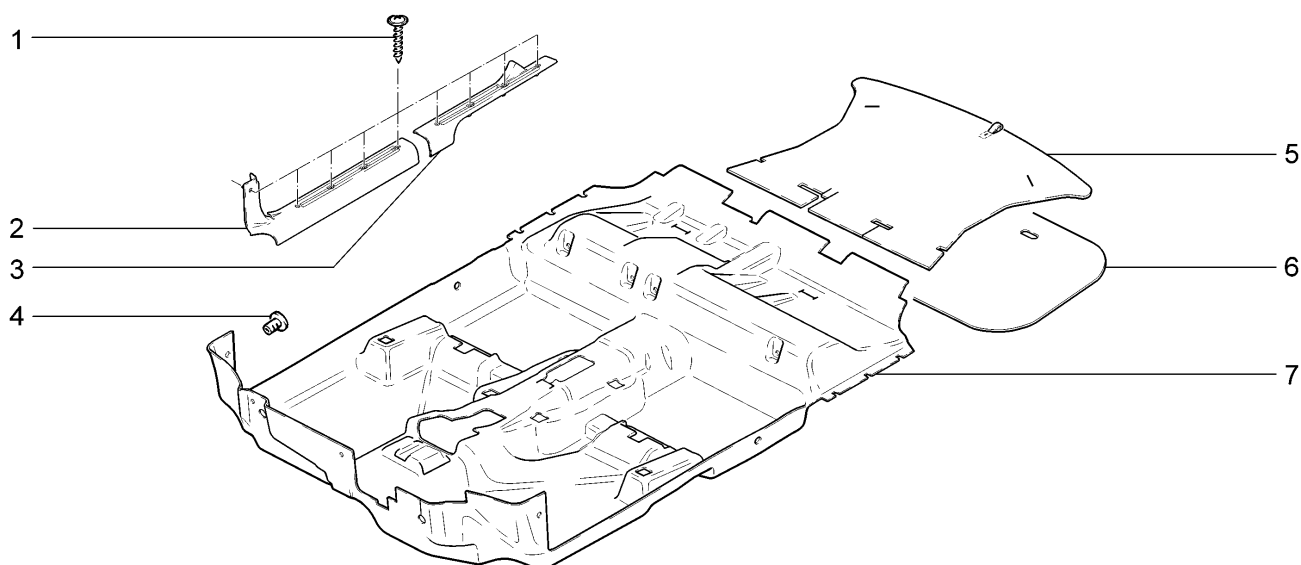

11194-33		11196-33					
№ поз.	№ извещ. об изменении	Дата выпуска изв.	Вкл. в з/ч	Номер детали, варианты	Применяемость	Кол.	Наименование
1			+	21230-6302334-00		18	Винт самонарезающий
2			+	11180-5109076-00		1	Облицовка порога пола передняя правая
2			+	11180-5109077-00		1	Облицовка порога пола передняя левая
3			+	11180-5109078-00 ~		1	Облицовка порога пола задняя правая
3			+	11180-5109078-01 ~		1	Облицовка порога пола задняя правая
3			+	11180-5109079-00 ~		1	Облицовка порога пола задняя левая
3			+	11180-5109079-01 ~		1	Облицовка порога пола задняя левая
4			+	21100-5007248-00		2	Пистон
5			+	11190-5109042-00		1	Коврик багажника в сборе
6			+	11190-5109202-00		1	Крышка пола багажника
7			+	11180-5109008-30		1	Коврик пола



## Облицовка туннеля пола

M155

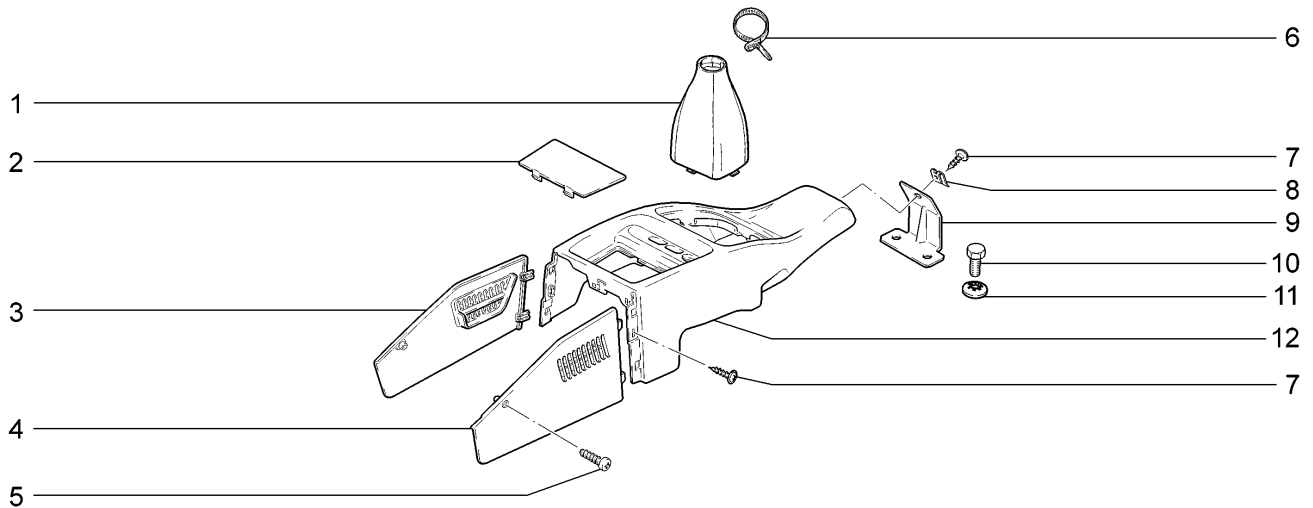

11194-33		11196-33					
№ поз.	№ извещ. об изменении	Дата выпуска изв.	Вкл. в з/ч	Номер детали, варианты	Применяемость	Кол.	Наименование
1			+	11196-5109070-00		1	Чехол рычага переключения передач
2			+	11180-5109162-00		1	Заглушка туннеля пола
3			+	11180-5109462-00		1	Экран боковой правый
4			+	11180-5109463-00		1	Экран боковой левый
5			+	00001-0076713-07		2	Винт 4,9x19 самонарезающий
6			+	21100-3724308-00		1	Хомут
7			+	21140-5325388-00		3	Винт самонарезающий
8			+	00001-0041897-76		1	Скоба
9				11180-5109116-00		1	Кронштейн пола задний
10			+	00001-0009020-21		2	Болт М6x12
11			+	00001-0025990-70		2	Шайба 6 стопорная
12			+	11180-5109154-00		1	Облицовка туннеля пола

## Обивка крыши, задка и полки багажника

M160

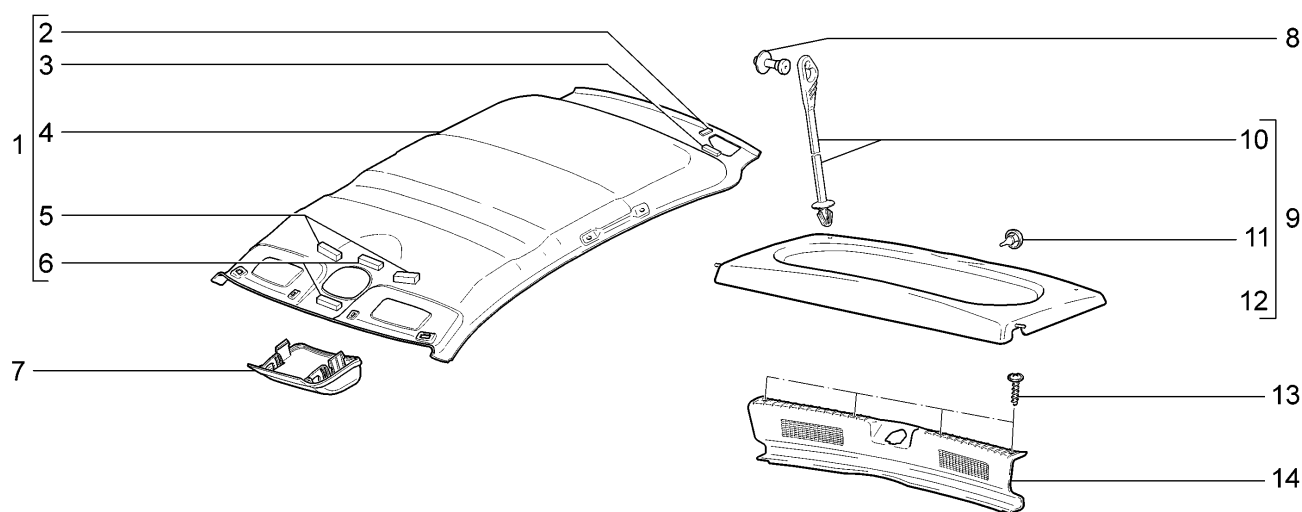

11194-33		11196-33					
№ поз.	№ извещ. об изменении	Дата выпуска изв.	Вкл. в з/ч	Номер детали, варианты	Применяемость	Кол.	Наименование
1			+	11190-5702012-20		1	Обивка крыши в сборе
2			+	11190-5702216-00		1	Прокладка обивки крыши
3			+	11190-5702218-00		1	Прокладка обивки крыши
4			+	11190-5702100-20 ~		1	Обивка крыши
4			+	11190-5702100-21 ~		1	Обивка крыши
4			+	11190-5702100-22 ~		1	Обивка крыши
5			+	11180-5702214-00		2	Прокладка обивки крыши передняя
6			+	11180-5702218-00		2	Прокладка обивки крыши
7			+	11180-5702340-00		1	Контейнер обивки крыши
8			+	21120-5607136-00		2	Держатель шнура верхний
9			+	11190-5607010-00		1	Полка багажника в сборе
10			+	11170-5607100-00		2	Шнур полки багажника
11			+	21110-5607080-00		1	Буфер полки багажника
12			+	11190-5607012-00		1	Полка багажника
13			+	21230-6302334-00		4	Винт самонарезающий
14			+	11190-5602016-00		1	Облицовка поперечины задка

## Обивка боковины

M170

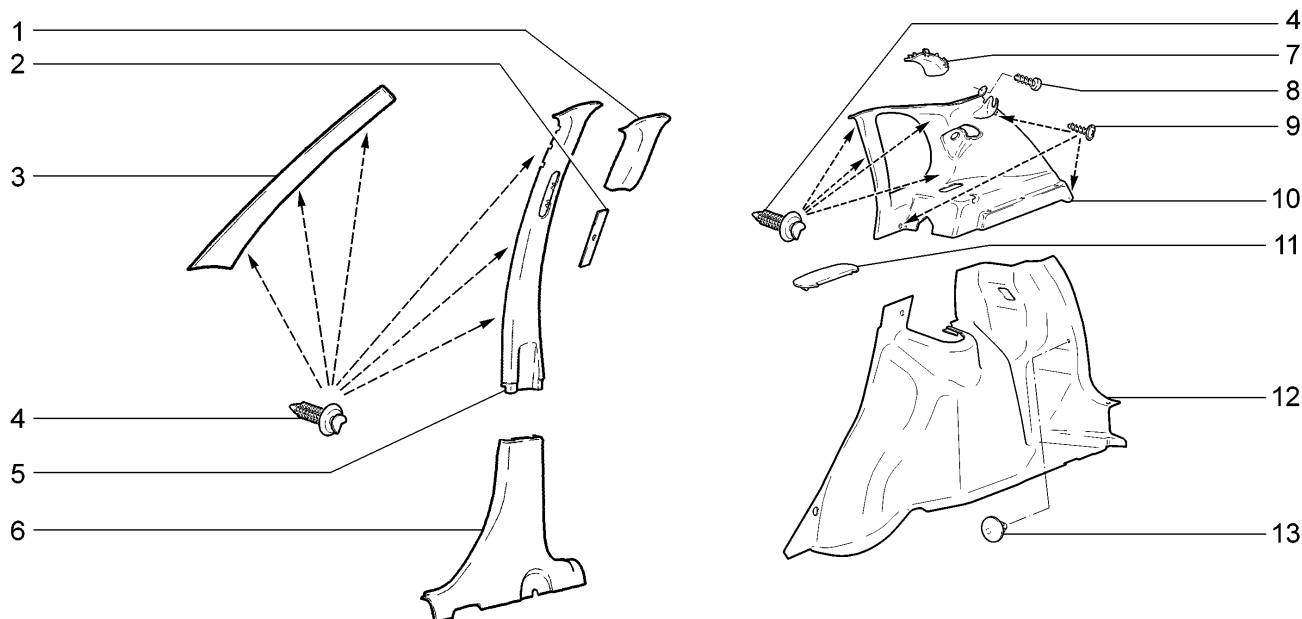

11194-33

11196-33

№ поз.	№ извещ. об изменении	Дата выпуска изв.	Вкл. в з/ч	Номер детали, варианты	Применяемость	Кол.	Наименование
1			+	11180-5402178-00		1	Накладка правая
1			+	11180-5402179-00		1	Накладка левая
2			+	11180-5402128-00		1	Обивка центральной стойки верхняя правая
2			+	11180-5402129-00		1	Обивка центральной стойки верхняя левая
3			+	11180-5402114-00		1	Обивка стойки ветрового окна правая
3			+	11180-5402115-00		1	Обивка стойки ветрового окна левая
4			+	21080-6102053-00		14	Кнопка
5			+	21230-5402172-00		2	Вставка обивки центральной стойки
6			+	11180-5402124-00		1	Обивка центральной стойки нижняя правая
6			+	11180-5402125-00		1	Обивка центральной стойки нижняя левая
7			+	11190-5402148-00		1	Крышка обивки стойки задка правая
7			+	11190-5402149-00		1	Крышка обивки стойки задка левая
8			+	11190-5402144-00		1	Обивка стойки задка правая
8			+	11190-5402145-00		1	Обивка стойки задка левая
9			+	00001-0076690-01		2	Винт 3,6x9,5 самонарезающий
10			+	21230-6302332-00		6	Винт самонарезающий
11			+	11190-5402176-00		3	Заглушка
12				11190-5402196-00		1	Обивка арки и боковины правая
12				11190-5402197-00		1	Обивка арки и боковины левая
13			+	11190-5007722-00		2	Кнопка

## Принадлежности салона

M180

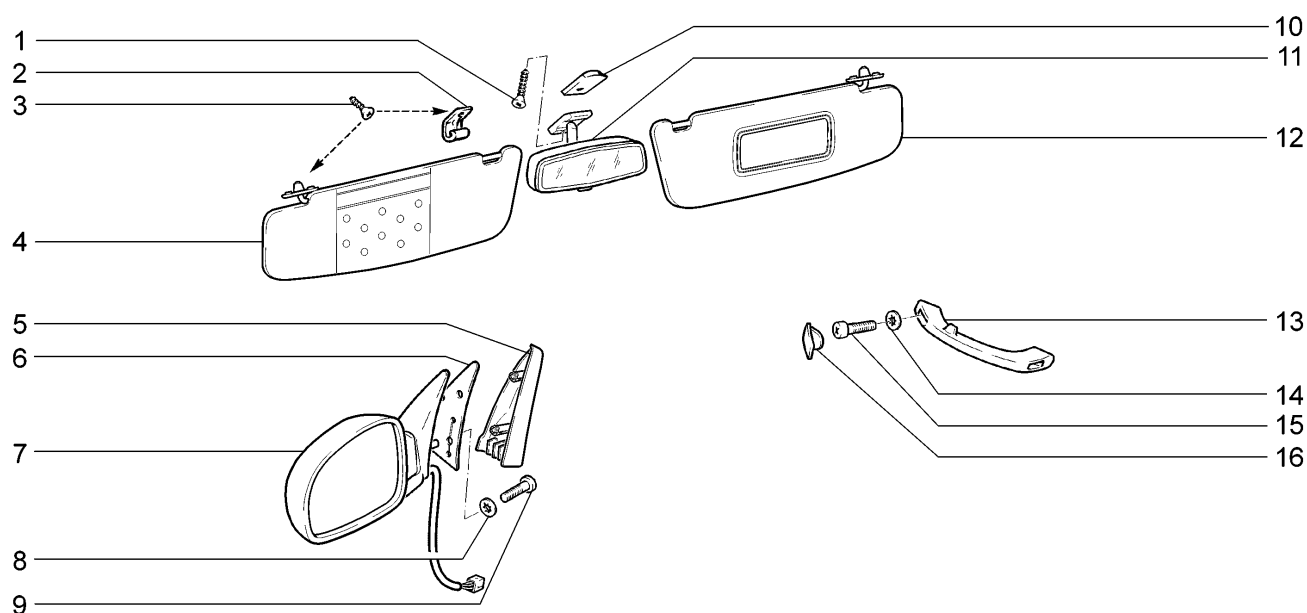

11194-33

11196-33

№ поз.	№ извещ. об изменении	Дата выпуска изв.	Вкл. в з/ч	Номер детали, варианты	Применяемость	Кол.	Наименование
1			+	00001-0037438-11		1	Винт М4х6
2			+	21100-8204096-00		2	Держатель козырька
3			+	00001-0076806-01		6	Винт 4,9х19 самонарезающий
4			+	11180-8204011-00 ~		1	Козырек противосолнечный левый
4			+	11180-8204011-01 ~		1	Козырек противосолнечный левый
5			+	11180-8201384-10		1	Облицовка передней двери внутренняя правая
5			+	11180-8201385-10		1	Облицовка передней двери внутренняя левая
6				11180-8201059-00		2	Прокладка наружного зеркала
7			+	11180-8201020-20		1	Зеркало наружное правое в сборе
7			+	11180-8201020-23		1	Зеркало наружное правое в сборе
7			+	11180-8201021-20		1	Зеркало наружное левое в сборе
7			+	11180-8201021-23		1	Зеркало наружное левое в сборе
8			+	00001-0025991-71		6	Шайба 5 стопорная
9			+	00001-0032744-01		6	Винт М5х20
10			+	21080-8201190-00		1	Пластина
11			+	21080-8201008-00		1	Зеркало заднего вида внутреннее
12			+	11180-8204010-00		1	Козырек противосолнечный правый
12			+	11180-8204010-01		1	Козырек противосолнечный правый
13			+	21100-8202010-10		1	Поручень правый
13			+	21100-8202011-10		2	Поручень левый
14			+	00001-0025990-71		6	Шайба 6
15			+	00001-0032762-01		6	Винт М6х16
16			+	21100-8202043-10		6	Заглушка поручня

# Панель приборов

# M190

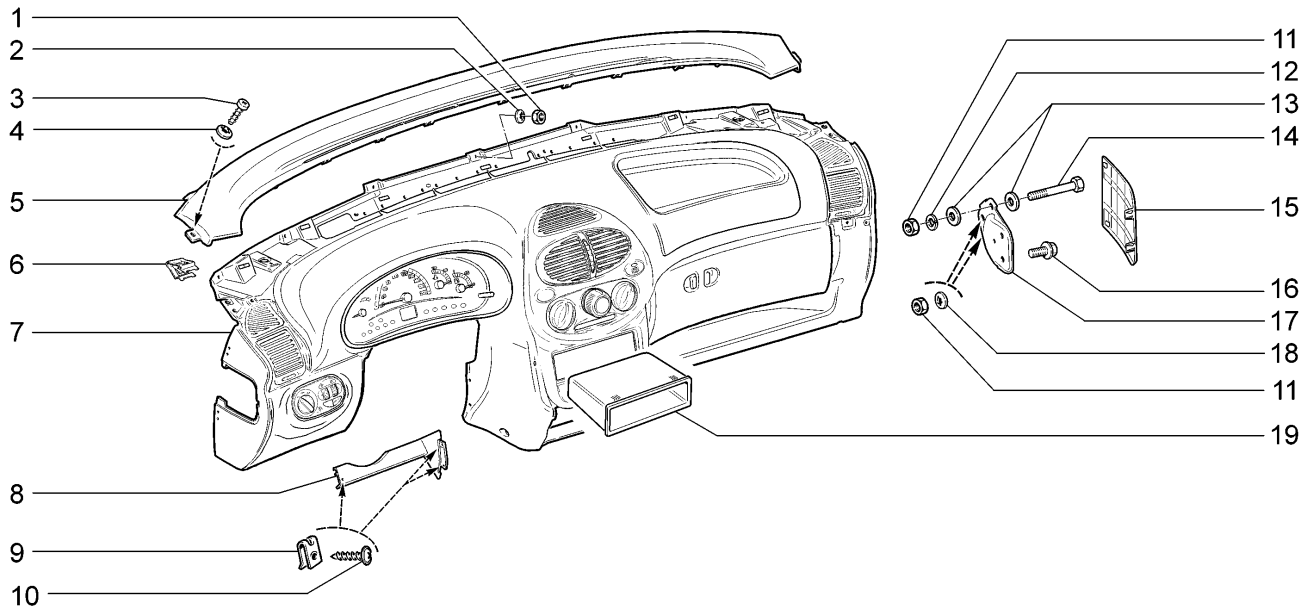

11194-33      11196-33

№ поз.	№ извещ. об изменении	Дата выпуска изв.	Вкл. в з/ч	Номер детали, варианты	Применяемость	Кол.	Наименование
1			+	00001-0058962-11		7	Гайка М6
2			+	00001-0025990-70		7	Шайба 6 стопорная
3			+	00001-0076702-01		2	Винт 4,3х15,9 самонарезающий
4			+	00001-0025991-70		2	Шайба 5 стопорная
5			+	11180-5325262-00		1	Вставка панели приборов
6			+	21230-5325128-00		7	Пружина
7			+	11183-5325010-10	470	1	Панель приборов в сборе
7			+	11183-5325010-14	474	1	Панель приборов в сборе
7			+	11183-5325010-15	75	1	Панель приборов в сборе
7			+	11183-5325010-16	76	1	Панель приборов в сборе
8			+	11180-5325445-00		1	Усилитель
9			+	21010-8109137-00		3	Гайка пружинная
10			+	21140-5325388-00		3	Винт самонарезающий
11			+	00001-0061008-11		6	Гайка М8
12			+	00001-0005166-70		2	Шайба 8 пружинная
13			+	00001-0026467-01		4	Шайба 8
14				00001-0060444-21		2	Болт М8х60
15			+	11180-5325134-00		1	Заглушка правая
15			+	11180-5325135-00		1	Заглушка левая
16			+	00001-0038381-21		4	Болт М8х20 с зубчатым буртиком
17			+	11180-5325090-00		1	Кронштейн поперечины правый
17			+	11180-5325091-00		1	Кронштейн поперечины левый
18			+	00001-0025984-70		4	Шайба 8 стопорная
19			+	11180-5326016-00		1	Коробка для вещей

## Панель приборов

M191

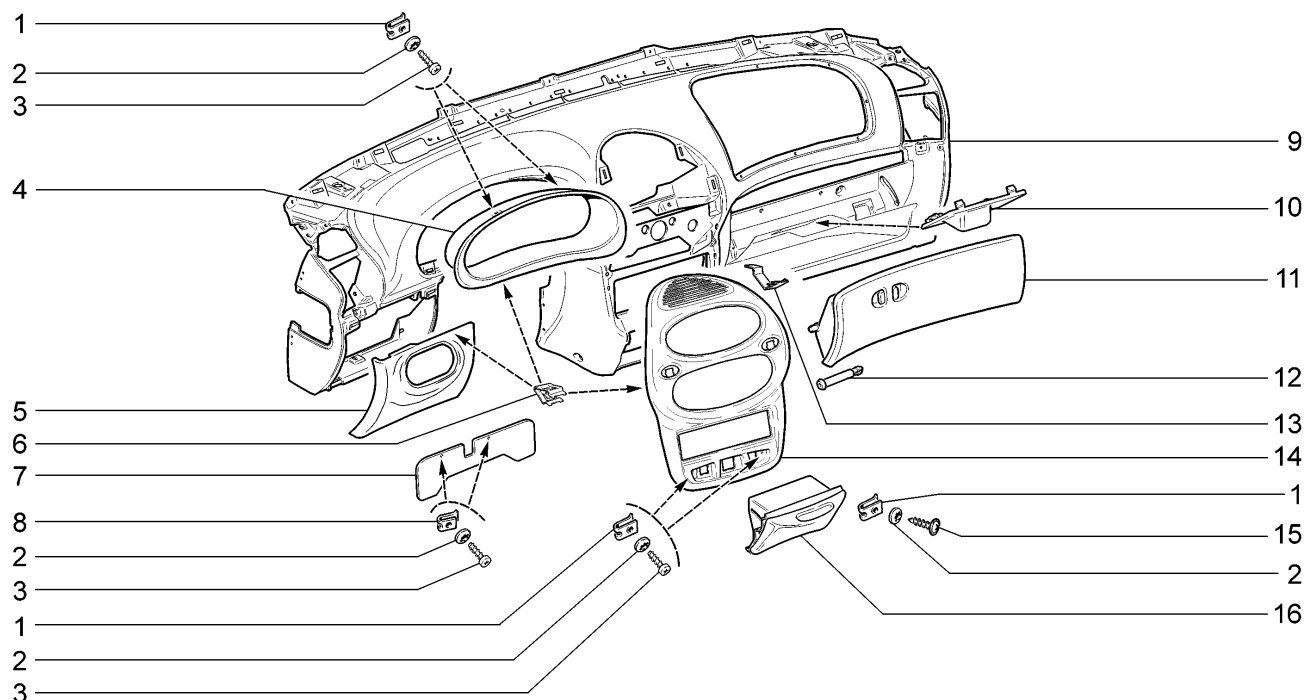

11194-33

11196-33

№ поз.	№ извещ. об изменении	Дата выпуска изв.	Вкл. в з/ч	Номер детали, варианты	Применяемость	Кол.	Наименование
1			+	21010-8109137-00		8	Гайка пружинная
2			+	00001-0025991-70		10	Шайба 5 стопорная
3			+	00001-0076712-01		6	Винт 4,9x15,9 самонарезающий
4			+	11180-5325124-00		1	Щиток панели приборов
5			+	11180-5325322-00		1	Крышка блока предохранителей
6			+	21230-5325128-00		6	Пружина
7				11180-5325067-00		1	Накладка декоративная панели приборов
8			+	00001-0041897-76		2	Скоба
9				11180-5325012-00		1	Панель приборов
10			+	11180-5325126-00		1	Облицовка
11			+	11180-5303016-00		1	Крышка вещевого ящика
12			+	21230-5303038-00		2	Ось крышки вещевого ящика
13			+	11180-5326046-01		2	Пружина
14			+	11180-5326013-00		1	Накладка консоли панели приборов
15			+	21140-5325388-00		4	Винт самонарезающий
16			+	11180-8203010-00		1	Пепельница

Поперечина и кронштейны панели приборов

M192

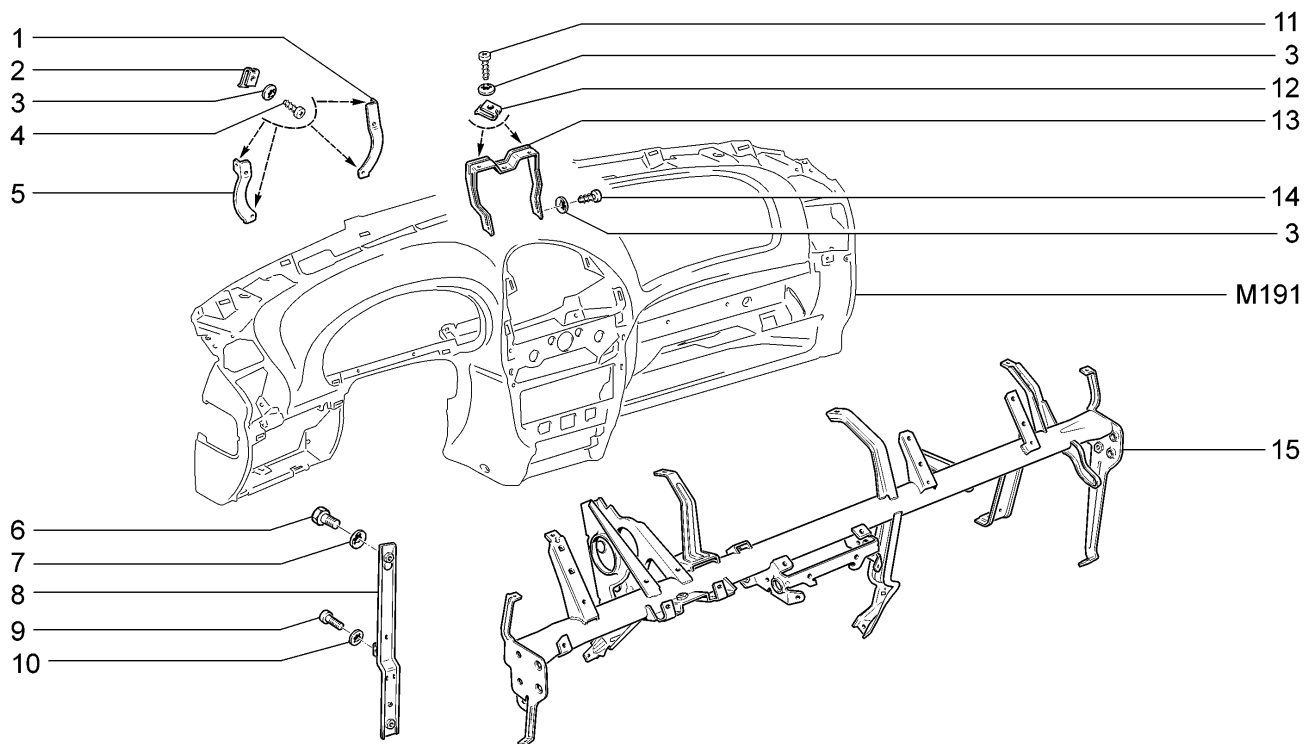

11194-33      11196-33

№ поз.	№ извещ. об изменении	Дата выпуска изв.	Вкл. в з/ч	Номер детали, варианты	Применяемость	Кол.	Наименование
1				11180-5325380-00		1	Кронштейн крепления комбинации приборов правый
2			+	21010-8109137-00		4	Гайка пружинная
3			+	00001-0025991-71		8	Шайба 5 стопорная
4				00001-0076701-01		4	Винт 4,3x12,7 самонарезающий
5				11180-5325381-00		1	Кронштейн крепления комбинации приборов левый
6			+	00001-0060431-21		2	Болт М8х14
7			+	00001-0025984-70		2	Шайба 8 стопорная
8				11180-5325415-00		1	Стойка поперечины
9			+	00001-0032762-01		1	Винт М6х16
10			+	00001-0026053-70		1	Шайба 6 стопорная
11			+	00001-0076712-01		2	Винт 4,9x15,9 самонарезающий
12			+	00001-0041897-76		2	Скоба
13			+	11180-5325032-00		1	Кронштейн верхний панели приборов
14			+	00001-0076711-01		2	Винт 4,9x12,7 самонарезающий
15			+	11180-5325079-00	75,470	1	Поперечина с кронштейном в сборе
15				11180-5325079-10	76,474	1	Поперечина с кронштейном в сборе

# Ящик вещевой

# M195

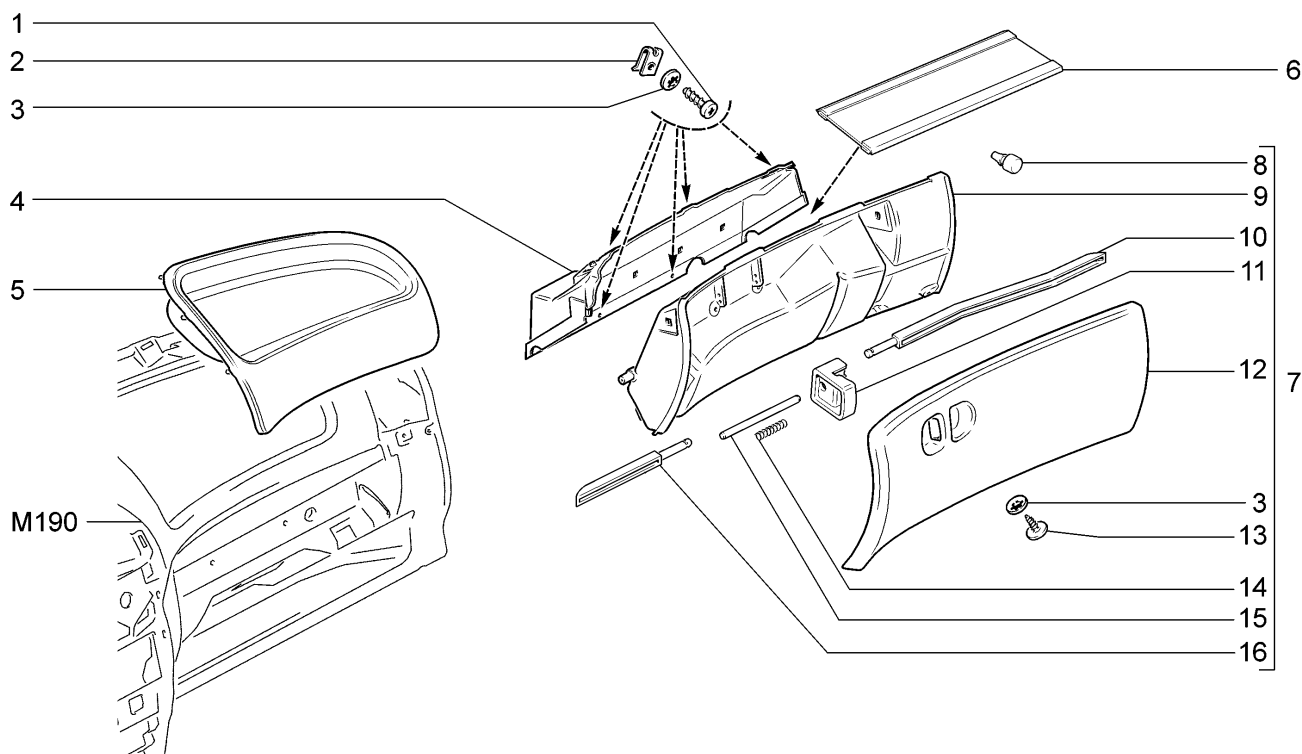

11194-33

11196-33

№ поз.	№ извещ. об изменении	Дата выпуска изв.	Вкл. в з/ч	Номер детали, варианты	Применяемость	Кол.	Наименование
1				00001-0076701-01		5	Винт 4,3x12,7 самонарезающий
2			+	21010-8109137-00		5	Гайка пружинная
3			+	00001-0025991-71		10	Шайба 5 стопорная
4			+	11180-5303014-00		1	Корпус вещевого ящика
5			+	11180-5303090-00		1	Полка панели приборов
6			+	11180-5303028-00		1	Облицовка крышки вещевого ящика
7			+	11180-5303016-00		1	Крышка вещевого ящика в сборе
8			+	21080-5303044-00		2	Буфер крышки
9			+	11180-5303025-00		1	Панель внутренняя
10			+	11180-5303046-00		1	Замок правый
11			+	21140-5303228-01		2	Клавиша замка крышки
12				11180-5303020-00		1	Крышка вещевого ящика
13			+	21140-5325378-00		5	Винт самонарезающий
14			+	21100-5303062-00		1	Пружина
15			+	21140-5303058-00		1	Ось замка крышки вещевого ящика
16			+	21140-5303056-00		1	Замок крышки вещевого ящика



**Капот** **M200**

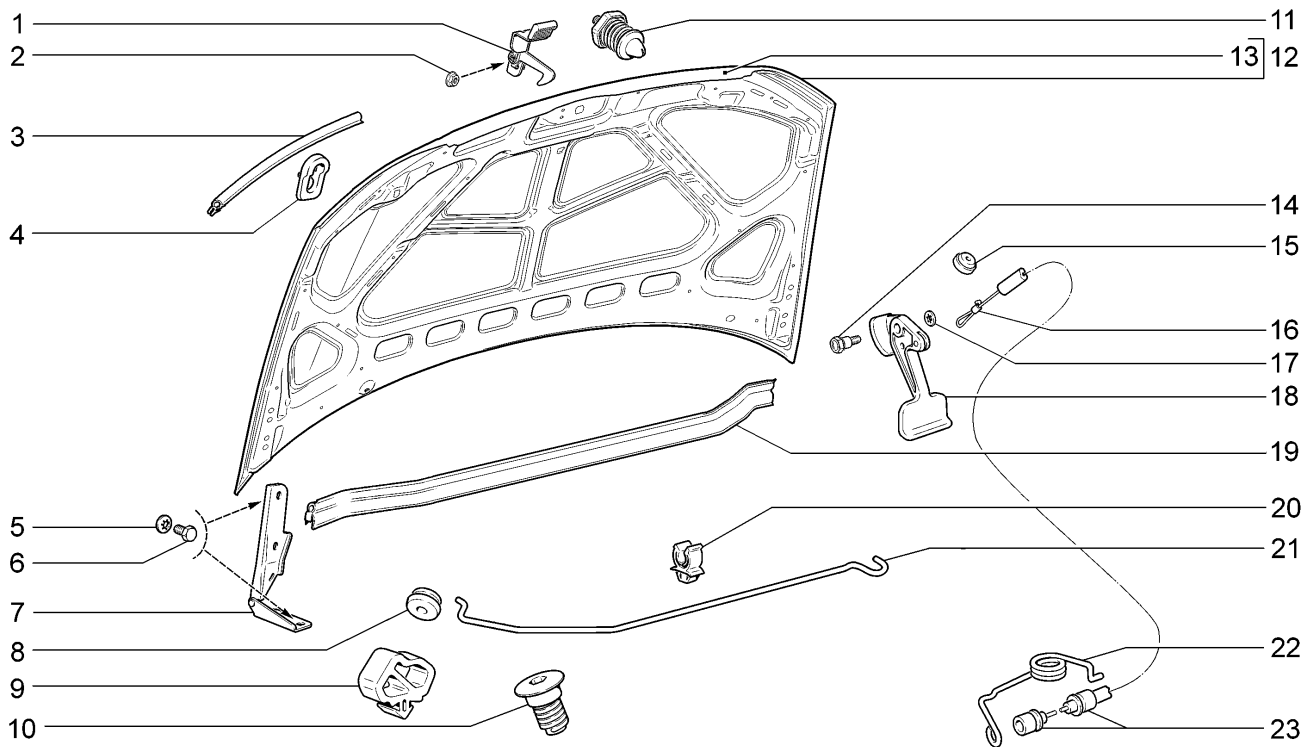

**11194-33**      **11196-33**

№ поз.	№ извещ. об изменении	Дата выпуска изв.	Вкл. в з/ч	Номер детали, варианты	Применяемость	Кол.	Наименование
1			+	11180-8406070-01		1	Крючок капота
2			+	00001-0038321-01		2	Гайка М6
3			+	11180-8402204-00		2	Уплотнитель капота передний
4			+	11180-8407128-00		1	Прокладка упора капота
5			+	00001-0025983-71		8	Шайба 8 стопорная
6			+	00001-0060432-21		8	Болт М8х16
7			+	11180-8407010-00		1	Петля капота правая
7			+	11180-8407011-00		1	Петля капота левая
8			+	21080-8407134-00		1	Втулка
8			+	21700-8407134-00		1	Втулка
9			+	11180-8402216-00		2	Буфер капота боковой
10			+	21100-8402214-00		2	Буфер капота
11			+	11180-8406050-00 ~		1	Штырь замка капота
11			+	11180-8406050-01 ~		1	Штырь замка капота
12			+	11180-8402010-00		1	Капот
13			+	11180-8402024-00		1	Панель капота наружная
14			+	21080-8406176-01		1	Ось рукоятки
15			+	21010-1108124-00		1	Втулка уплотнительная
16			+	21010-8406161-00		1	Трубка крепления тяги замка капота
17			+	00001-0026053-71		1	Шайба 6 стопорная
18			+	21080-8406132-00		1	Рукоятка привода капота
19			+	11180-8402200-00 ~		1	Уплотнитель капота задний

**Капот** **M200**

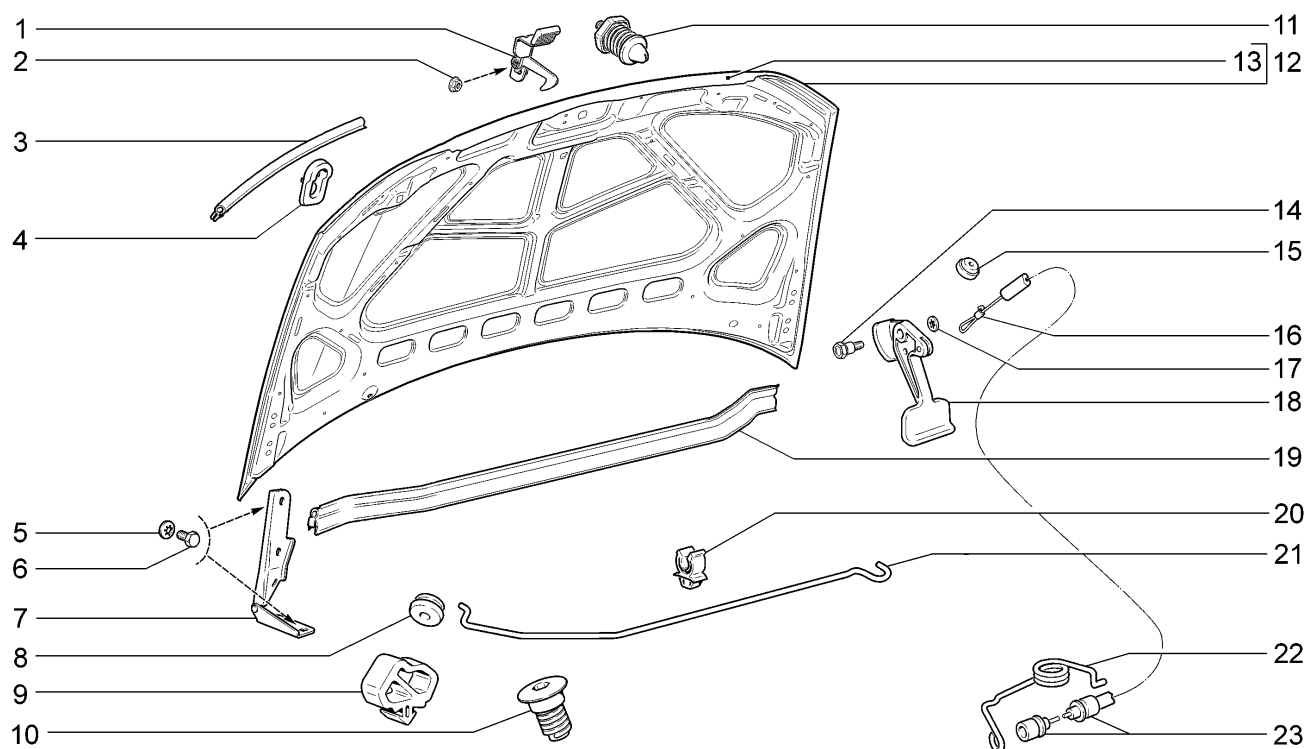

**11194-33**      **11196-33**

№ поз.	№ извещ. об изменении	Дата выпуска изв.	Вкл. в з/ч	Номер детали, варианты	Применяемость	Кол.	Наименование
19			+	11180-8402200-02 ~		1	Уплотнитель капота задний
20			+	21230-8407138-00		2	Держатель упора капота
21			+	11180-8407122-00		1	Упор капота
22			+	11180-8406034-00		1	Пружина замка капота
23			+	11180-8406140-00		1	Оболочка тяги замка капота

## Пол передний

M210

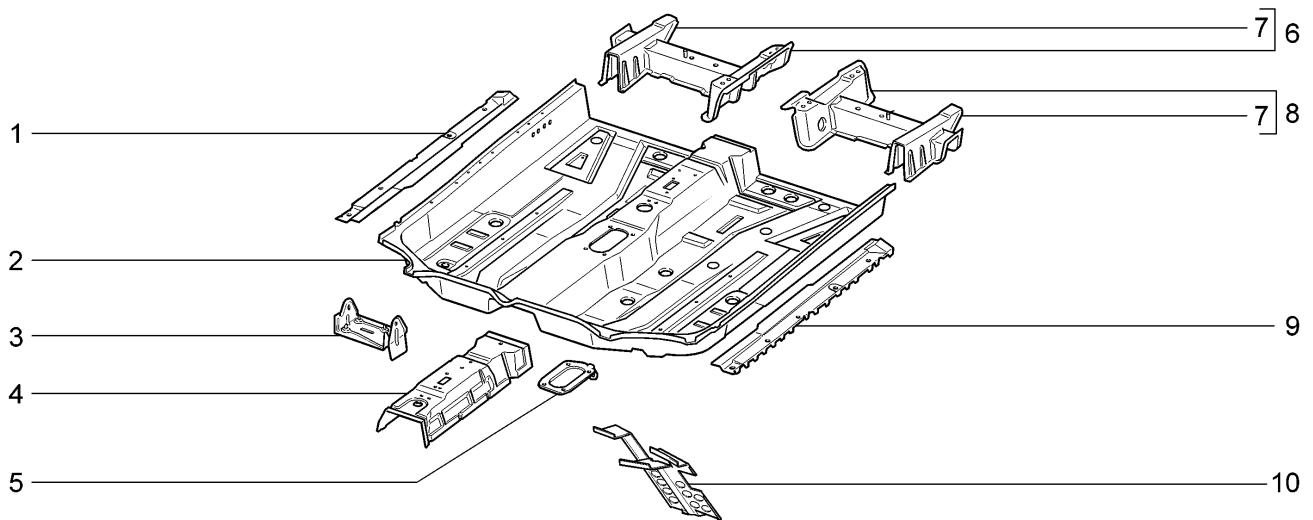

11194-33

11196-33

№ поз.	№ извещ. об изменении	Дата выпуска изв.	Вкл. в з/ч	Номер детали, варианты	Применяемость	Кол.	Наименование
1			+	11180-5101068-00		1	Соединитель порога правый
2			+	11180-5101024-00		1	Панель пола передняя
3				11180-5325450-00		1	Кронштейн правый
4			+	11180-5101108-00		1	Усилитель рычага ручного тормоза
5			+	11180-1703332-00		1	Усилитель пола
6			+	11180-5101620-00		1	Поперечина пола правая
7			+	11180-6810030-00		2	Кронштейн переднего сиденья боковой
8			+	11180-5101621-00		1	Поперечина пола левая
9			+	11180-5101069-00		1	Соединитель порога левый
10			+	11180-5007075-00		1	Пластина опорная

## Пол задний

M220

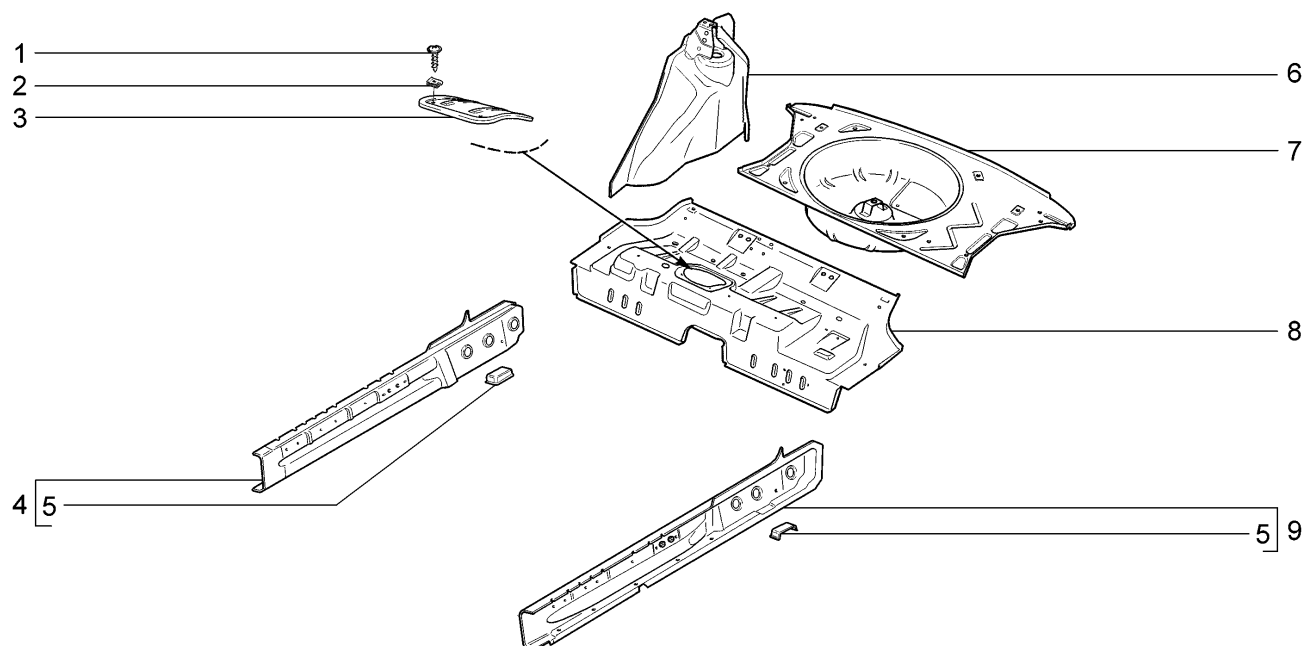

11194-33

11196-33

№ поз.	№ извещ. об изменении	Дата выпуска изв.	Вкл. в з/ч	Номер детали, варианты	Применяемость	Кол.	Наименование
1			+	21100-5101584-00		4	Винт крепления крышки люка датчика уровня топлива
2			+	00001-0041897-71		4	Скоба
3			+	11180-5101410-00		1	Крышка люка датчика уровня топлива
4			+	11180-5101344-00		1	Усилитель порога пола правый
5			+	11180-5101076-00		2	Усилитель пола под установку домкрата
6			+	11180-5101240-00		1	Арка заднего колеса правая
6			+	11180-5101241-00		1	Арка заднего колеса левая
7			+	11190-5101040-00		1	Панель пола задняя
8			+	11180-5101034-00		1	Панель пола средняя
9			+	11180-5101345-00		1	Усилитель порога пола правый

## Каркас заднего пола

M230

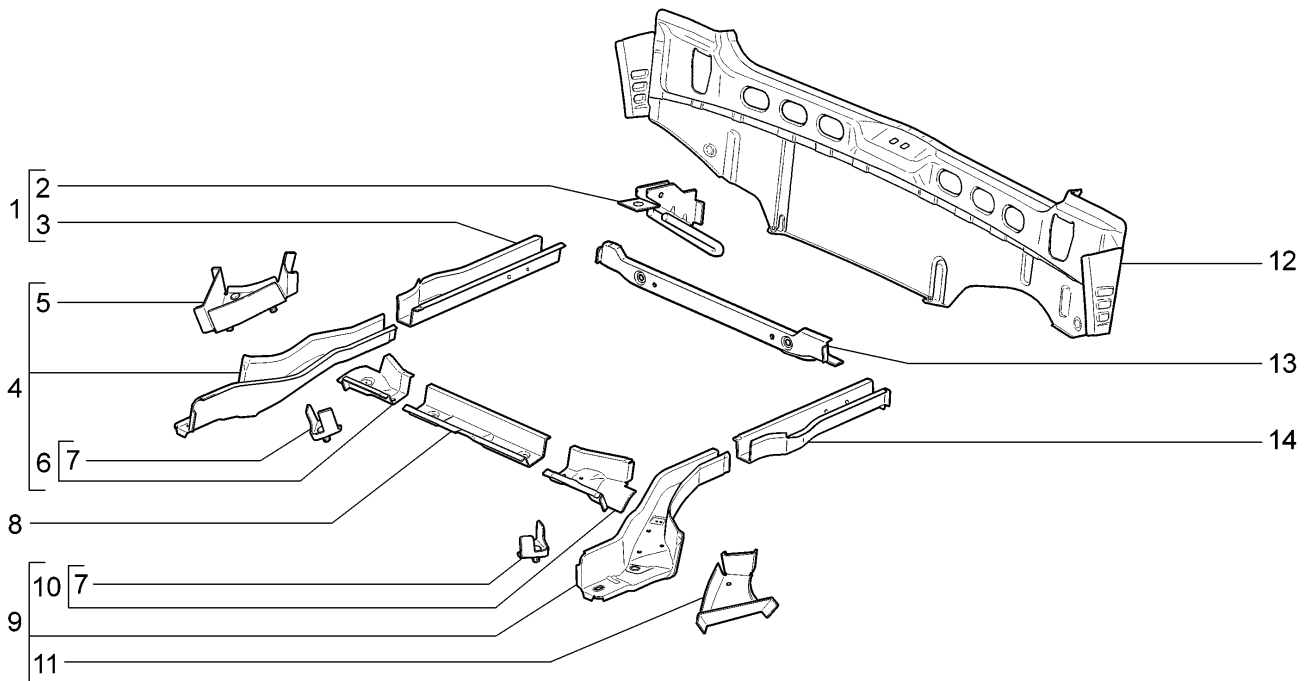

11194-33		11196-33					
№ поз.	№ извещ. об изменении	Дата выпуска изв.	Вкл. в з/ч	Номер детали, варианты	Применяемость	Кол.	Наименование
1			+	11190-5101330-00		1	Лонжерон пола задний правый в сборе
2			+	11190-2806050-00		1	Прошина буксирная задняя
3				11190-5101332-00		1	Лонжерон пола задний правый
4			+	11180-5101320-00		1	Лонжерон пола средний правый
5			+	11180-5101288-00		1	Соединитель лонжерона и поперечины правый
6			+	11180-5101376-00		1	Усилитель лонжерона правый
7			+	11180-5101386-00		1	Усилитель №2 лонжерона правый
7			+	11180-5101387-00		1	Усилитель №2 лонжерона левый
8			+	11180-5101272-00		1	Поперечина пола средняя
9			+	11180-5101321-00		1	Лонжерон пола средний левый
10			+	11180-5101377-00		1	Усилитель лонжерона левый
11			+	11180-5101289-00		1	Соединитель лонжерона и поперечины левый
12			+	11190-5601080-00		1	Панель задка с поперечиной в сборе
13			+	11190-5101276-00		1	Поперечина пола задняя
14			+	11190-5101331-00		1	Лонжерон пола задний левый

## Каркас передка

M240

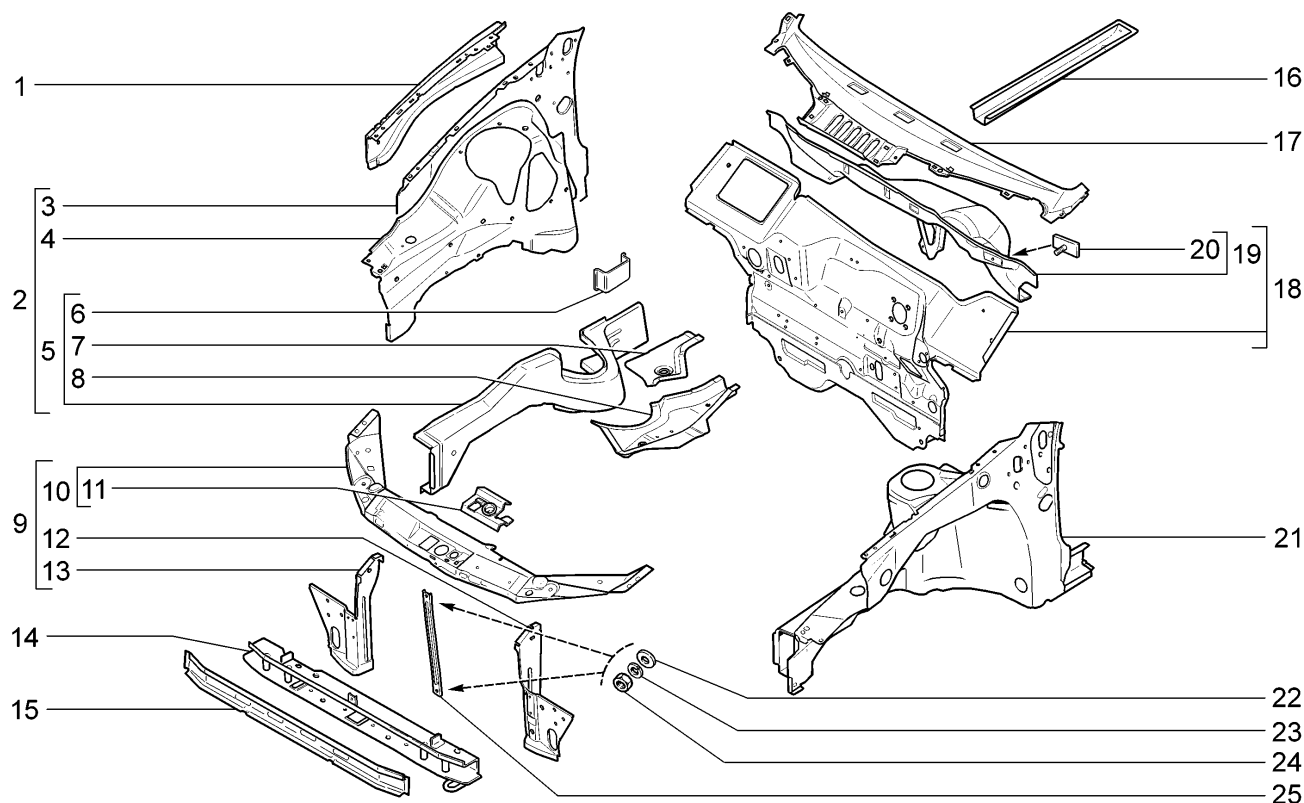

11194-33

11196-33

№ поз.	№ извещ. об изменении	Дата выпуска изв.	Вкл. в з/ч	Номер детали, варианты	Применяемость	Кол.	Наименование
1			+	11180-8403394-00		1	Усилитель брызговика правый
1			+	11180-8403395-00		1	Усилитель брызговика левый
2			+	11180-8403260-00		1	Брызговик правый
3				11180-8403272-00		1	Панель брызговика правая
3				11180-8403273-00		1	Панель брызговика левая
4			+	11180-8403264-00		1	Брызговик переднего крыла правый
4			+	11180-8403265-00		1	Брызговик переднего крыла левый
5			+	11180-8403280-00		1	Лонжерон пола передний правый в сборе
5			+	11180-8403281-00		1	Лонжерон пола передний левый в сборе
6			+	11180-5101076-00		2	Усилитель пола под установку домкрата
7			+	11180-5101056-00		1	Соединитель порога пола передний правый
7			+	11180-5101057-00		1	Соединитель порога пола передний левый
8				11180-8403296-00		1	Соединитель лонжерона с полом правый
8				11180-8403297-00		1	Соединитель лонжерона с полом левый
9			+	11180-8401050-00		1	Рамка радиатора
10			+	11180-8401060-00		1	Поперечина рамки радиатора верхняя
11			+	11180-8406020-10		1	Корпус замка капота
12			+	11180-8401290-00		1	Стойка рамки радиатора правая
13			+	11180-8401291-00		1	Стойка рамки радиатора левая

## Каркас передка

M240

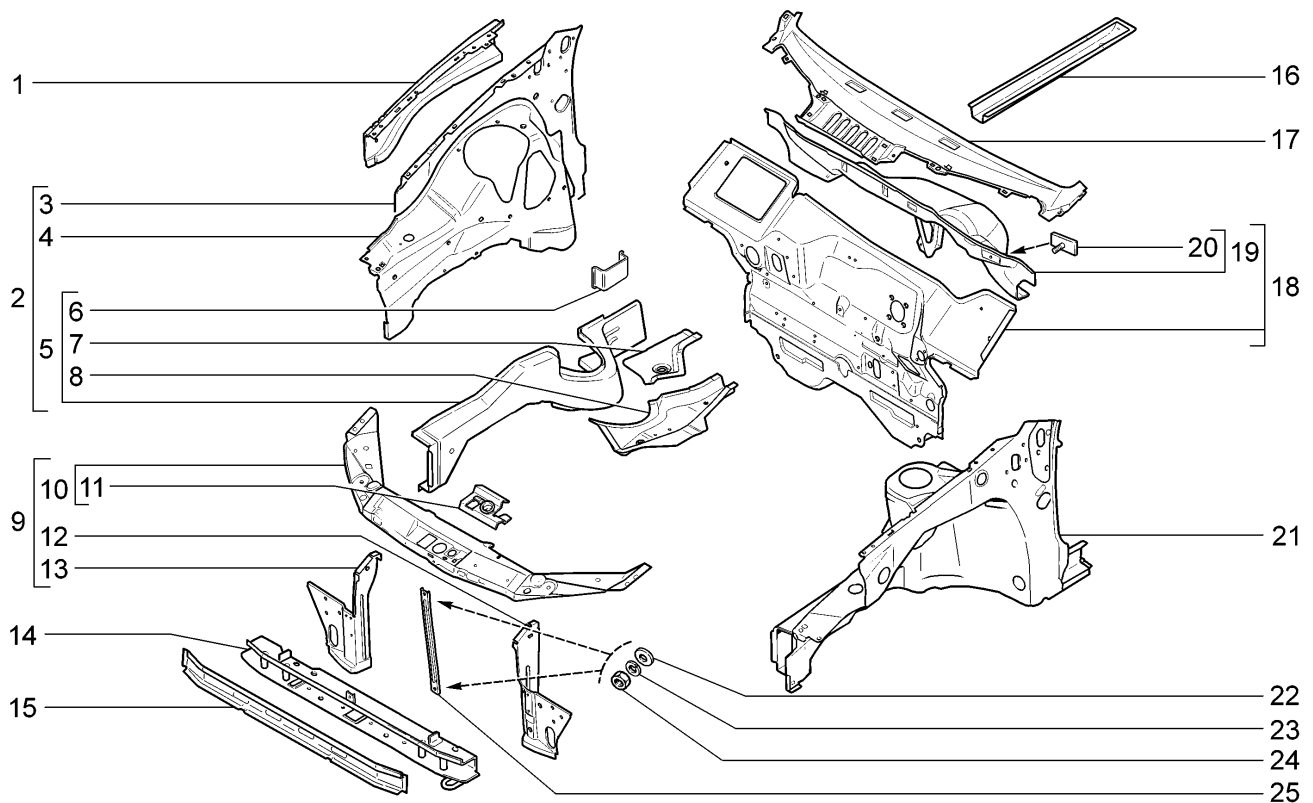

11194-33      11196-33

№ поз.	№ извещ. об изменении	Дата выпуска изв.	Вкл. в з/ч	Номер детали, варианты	Применяемость	Кол.	Наименование
14			+	11180-8401076-00		1	Поперечина нижняя
15			+	11180-8401052-00		1	Панель рамки
16			+	11180-5101302-00		2	Лонжерон пола передний
17			+	11180-5301090-00		1	Усилитель щитка передка верхний
18			+	11180-5301080-00		1	Щиток передка в сборе
19				11180-5301142-00		1	Надставка щитка передка
20			+	11180-3724315-00		1	Пластина крепления провода корпуса двигателя
21			+	11180-8403261-00		1	Брызговик левый
22			+	00001-0005196-01		2	Шайба 8
23			+	00001-0005166-70		2	Шайба 8 пружинная
24			+	00001-0061008-11		2	Гайка М8
25			+	11180-8401102-00		1	Распорка рамки радиатора

## Каркас боковины и задка

M250

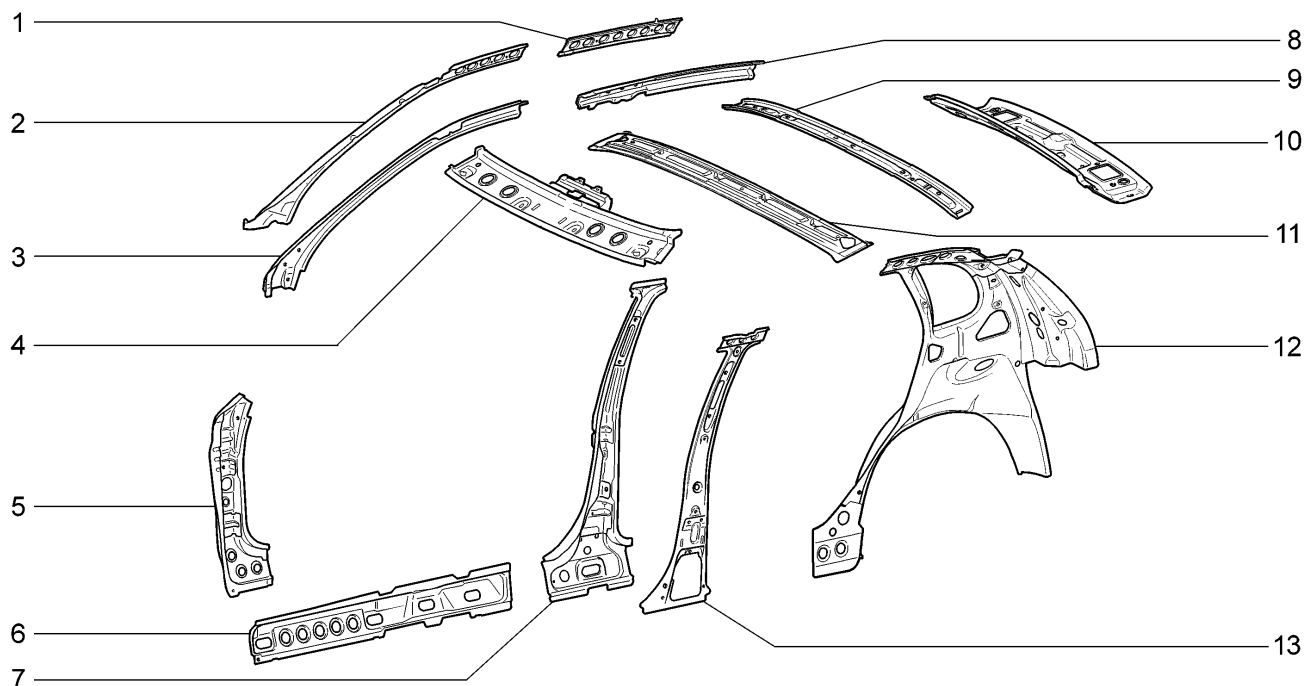

11194-33

11196-33

№ поз.	№ извещ. об изменении	Дата выпуска изв.	Вкл. в з/ч	Номер детали, варианты	Применяемость	Кол.	Наименование
1			+	11180-5401086-00		1	Накладка боковины верхняя правая
1			+	11180-5401087-00		1	Накладка боковины верхняя левая
2			+	11180-5401328-00		1	Накладка ветровой стойки правая
2			+	11180-5401329-00		1	Накладка ветровой стойки левая
3			+	11180-5401330-00		1	Усилитель правый
3			+	11180-5401331-00		1	Усилитель левый
4			+	11180-5701072-00		1	Балка крыши
5			+	11180-5401120-00		1	Усилитель стойки правый
5			+	11180-5401121-00		1	Усилитель стойки левый
6			+	11180-5401102-00		1	Накладка боковины нижняя правая
6			+	11180-5401103-00		1	Накладка боковины нижняя левая
7			+	11180-5401150-00		1	Усилитель центральной стойки правый
7			+	11180-5401151-00		1	Усилитель центральной стойки левый
8			+	11180-5401066-00		1	Надставка боковины правая
8			+	11180-5401067-00		1	Надставка боковины левая
9			+	11190-5701100-00		1	Усилитель крыши в сборе
10			+	11190-5701120-00		1	Балка крыши задняя
11			+	11180-5701050-00		1	Поперечина крыши в сборе
12			+	11190-5401090-00		1	Панель боковая правая
12			+	11190-5401091-00		1	Панель боковая левая
13			+	11180-5401166-00		1	Накладка центральной стойки правая
13			+	11180-5401167-00		1	Накладка центральной стойки левая



## Панели кузова

M260

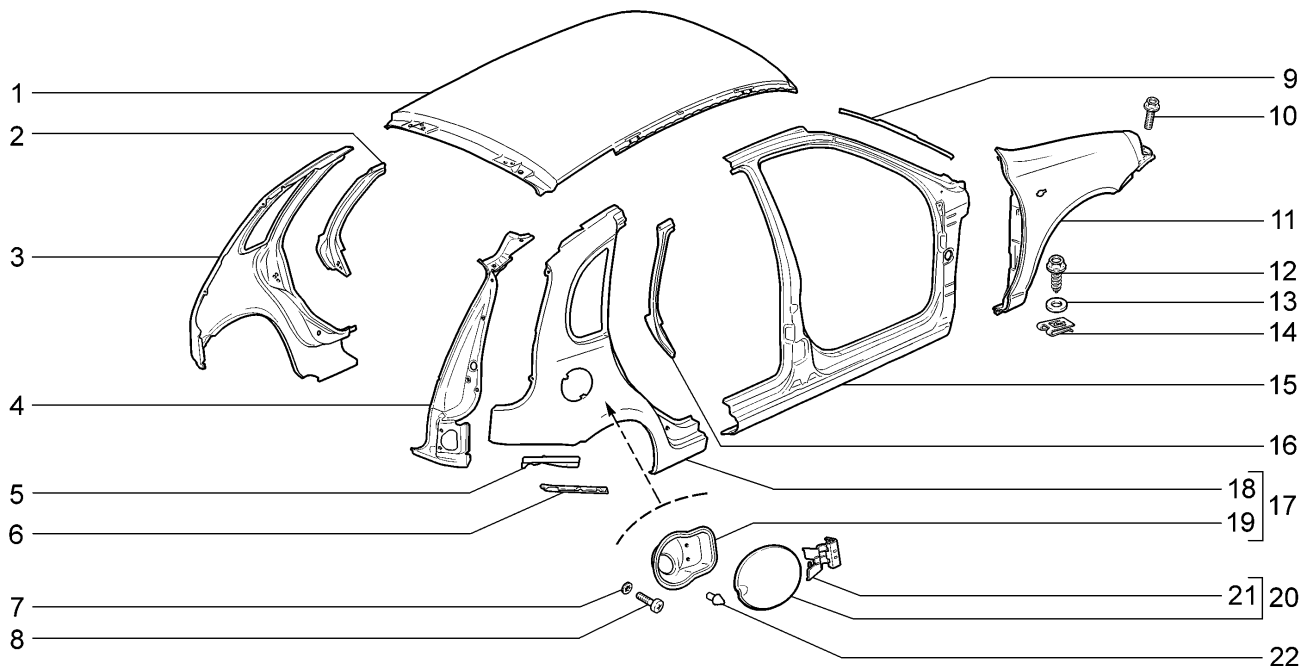

11194-33		11196-33					
№ поз.	№ извещ. об изменении	Дата выпуска изв.	Вкл. в з/ч	Номер детали, варианты	Применяемость	Кол.	Наименование
1			+	11190-5701012-00		1	Панель крыши
2			+	11180-8404075-00		1	Усилитель заднего крыла левый
3			+	11190-8404015-00		1	Крыло заднее левое
4			+	11190-8404380-00		1	Стойка заднего крыла правая
4			+	11190-8404381-00		1	Стойка заднего крыла левая
5			+	11190-8404066-00		1	Соединитель занего крыла и пола правый
5			+	11190-8404067-00		1	Соединитель занего крыла и пола левый
6			+	11190-2804038-00		1	Кронштейн заднего бампера боковой правый
6			+	11190-2804039-00		1	Кронштейн заднего бампера боковой левый
7			+	00001-0025990-71		2	Шайба 6 стопорная
8			+	00001-0032760-01		2	Винт М6х12
9			+	11180-5401204-00		1	Желобок боковины правый
9			+	11180-5401205-00		1	Желобок боковины левый
10				00001-0038364-21		4	Болт М6х16
11			+	11180-8403010-00		1	Крыло переднее правое в сборе
11			+	11180-8403011-00		1	Крыло переднее левое в сборе
12			+	210808403066-00		10	Винт крепления переднего крыла
13			+	00001-0026467-01		10	Шайба 8
14			+	21080-8403068-00		10	Гайка фланцевая крепления переднего крыла

## Панели кузова

M260

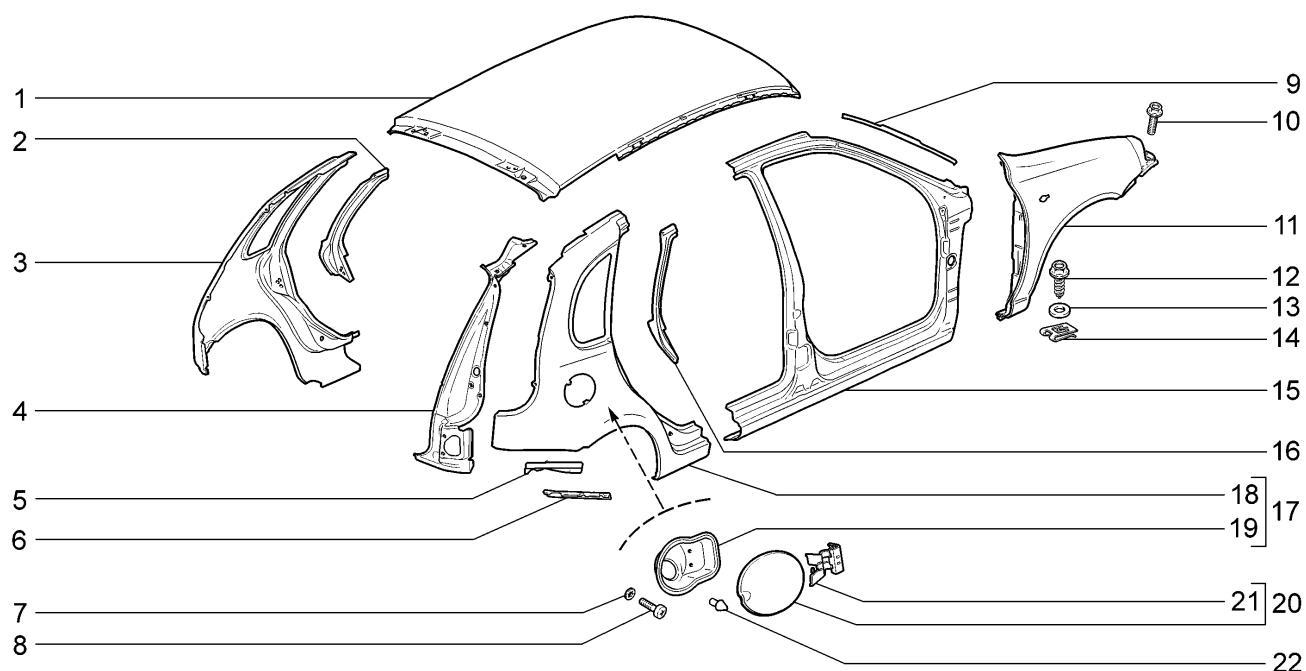

11194-33 11196-33

№ поз.	№ извещ. об изменении	Дата выпуска изв.	Вкл. в з/ч	Номер детали, варианты	Применяемость	Кол.	Наименование
15			+	11180-5401060-00		1	Боковина правая
15			+	11180-5401061-00		1	Боковина левая
16			+	11180-8404074-00		1	Усилитель заднего крыла правый
17			+	11190-8404010-00		1	Крыло заднее правое в сборе
18				11190-8404014-00		1	Крыло заднее правое
19				11190-8404100-00		1	Рамка люка наливной горловины
20			+	11180-8413010-00		1	Крышка люка наливной горловины
21			+	11180-8413030-00		1	Петля люка наливной горловины
22			+	21010-8404160-00		1	Буфер

## Двери передние

M300

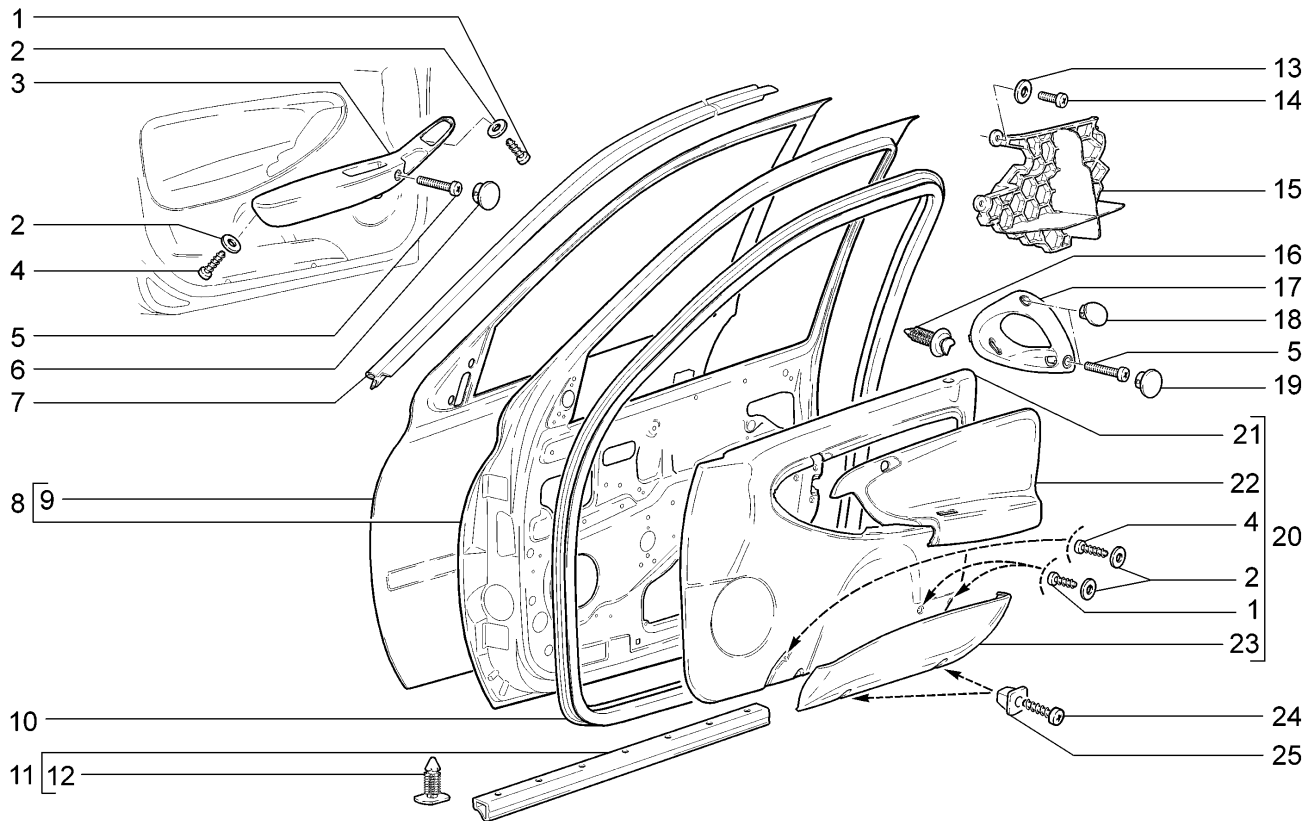

11194-33      11196-33

№ поз.	№ извещ. об изменении	Дата выпуска изв.	Вкл. в з/ч	Номер детали, варианты	Применяемость	Кол.	Наименование
1			+	00001-0076690-01		5	Винт 3,6x9,5 самонарезающий
2			+	00001-0005192-01		8	Шайба 4
3			+	11186-6102183-00		1	Ручка обивки передней двери левая
4			+	00001-0076691-01		3	Винт 3,6x12,7 самонарезающий
5			+	00001-0032768-01		3	Винт М6х30
6			+	11183-6102195-00		1	Заглушка
7			+	11190-6107020-00		1	Уплотнитель верхний правый
7			+	11190-6107021-00		1	Уплотнитель верхний левый
8			+	11180-6100014-00		1	Дверь передняя правая
8			+	11180-6100015-00		1	Дверь передняя левая
9				11180-6101014-00		1	Панель двери наружная правая
9				11180-6101015-00		1	Панель двери наружная левая
10			+	11180-6107018-10 ~		2	Уплотнитель проема передней двери
10			+	11180-6107018-11 ~		2	Уплотнитель проема передней двери
11			+	11180-6107028-00		2	Уплотнитель порога передней двери в сборе
12			+	11180-6107066-01		14	Кнопка
13			+	00001-0026444-01		8	Шайба 6
14			+	00001-0032762-01		8	Винт М6х16
15			+	11180-6102523-10		2	Вставка
16			+	11180-6102053-00		16	Кнопка
17			+	11180-6202182-00		1	Ручка обивки двери правая
18			+	11180-6202192-00		1	Заглушка верхняя правая

## Двери передние

M300

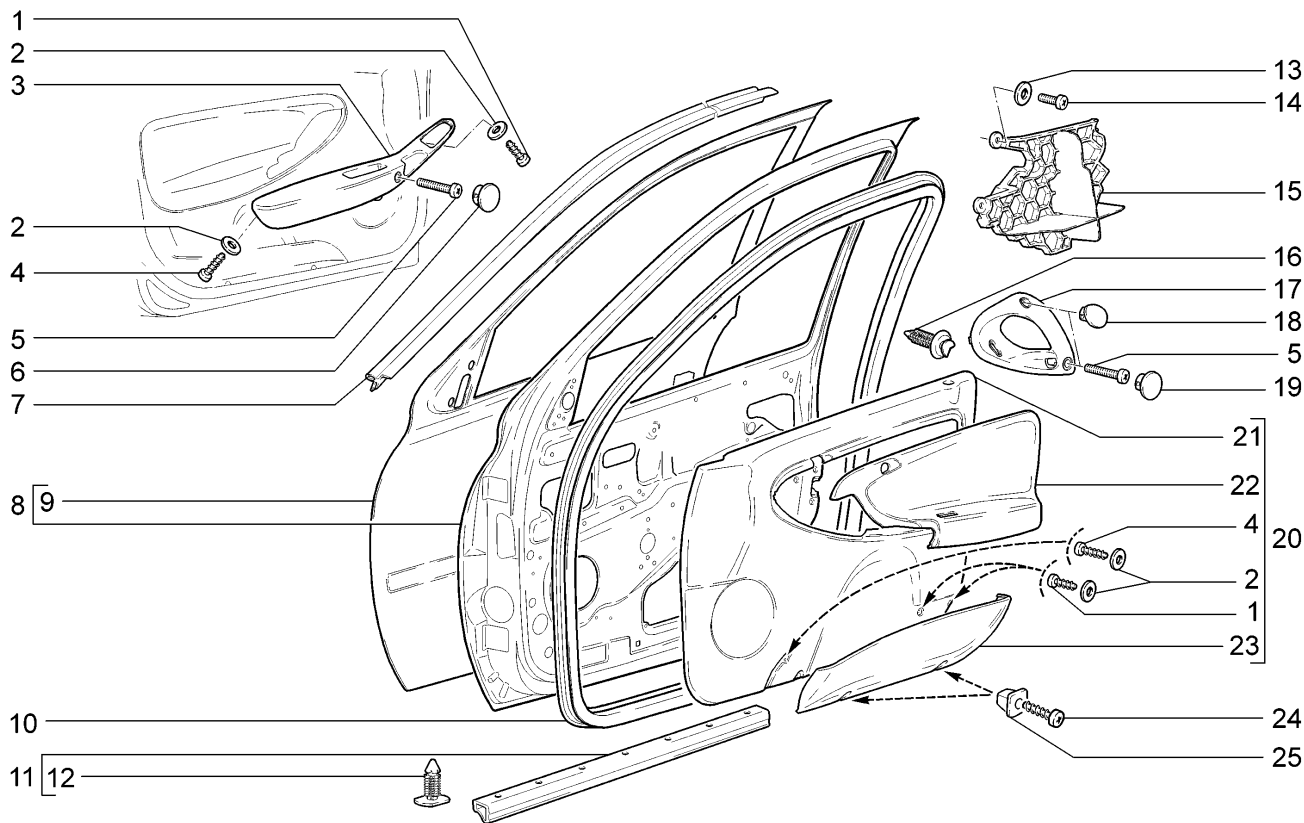

11194-33

11196-33

№ поз.	№ извещ. об изменении	Дата выпуска изв.	Вкл. в з/ч	Номер детали, варианты	Применяемость	Кол.	Наименование
19			+	11180-6202194-00		1	Заглушка нижняя правая
20			+	11186-6102012-20		1	Обивка передней двери правая в сборе
20			+	11186-6102013-20		1	Обивка передней двери левая в сборе
21				11186-6102014-10		1	Обивка передней двери правая
21				11186-6102015-20		1	Обивка передней двери левая
22				11186-6102104-00		1	Накладка обивки передней двери правая
22				11186-6102105-20		1	Накладка обивки передней двери левая
23			+	11180-6102022-00		1	Карман передней двери правый
23			+	11180-6102023-00		1	Карман передней двери левый
24			+	00001-0076705-07		4	Винт 4,3x25,4 самонарезающий
25			+	21050-6816096-00		4	Гайка

## Навеска боковых дверей

M305

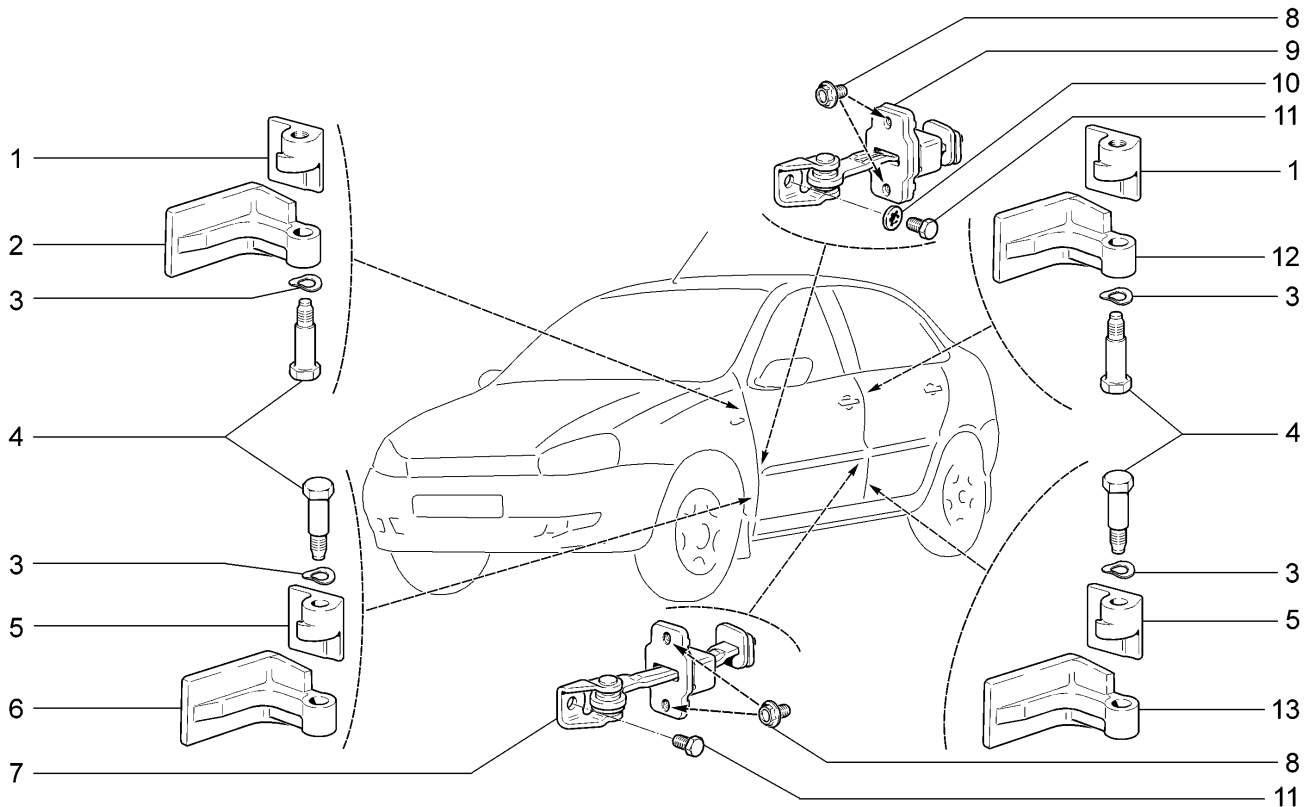

11194-33		11196-33					
№ поз.	№ извещ. об изменении	Дата выпуска изв.	Вкл. в з/ч	Номер детали, варианты	Применяемость	Кол.	Наименование
1			+	11180-6106018-10 ~		2	Звено подвижное петли двери верхнее правое
1			+	11180-6106018-11 ~		2	Звено подвижное петли двери верхнее правое
1			+	11180-6106019-10 ~		2	Звено подвижное петли двери верхнее левое
1			+	11180-6106019-11 ~		2	Звено подвижное петли двери верхнее левое
2			+	11180-6106042-10 ~		1	Звено неподвижное петли передней двери верхнее правое
2			+	11180-6106042-11 ~		1	Звено неподвижное петли передней двери верхнее правое
2			+	11180-6106043-10 ~		1	Звено неподвижное петли передней двери верхнее левое
2			+	11180-6106043-11 ~		1	Звено неподвижное петли передней двери верхнее левое
3			+	00001-0025419-71		8	Шайба 10
4			+	11180-6106020-20		8	Ось петли двери
5			+	11180-6206018-10 ~		2	Звено подвижное петли двери нижнее правое
5			+	11180-6206018-11 ~		2	Звено подвижное петли двери нижнее правое
5			+	11180-6206019-10 ~		2	Звено подвижное петли двери нижнее левое
5			+	11180-6206019-11 ~		2	Звено подвижное петли двери нижнее левое
6			+	11180-6106016-10 ~		1	Звено неподвижное петли передней двери нижнее правое

# Навеска боковых дверей

M305

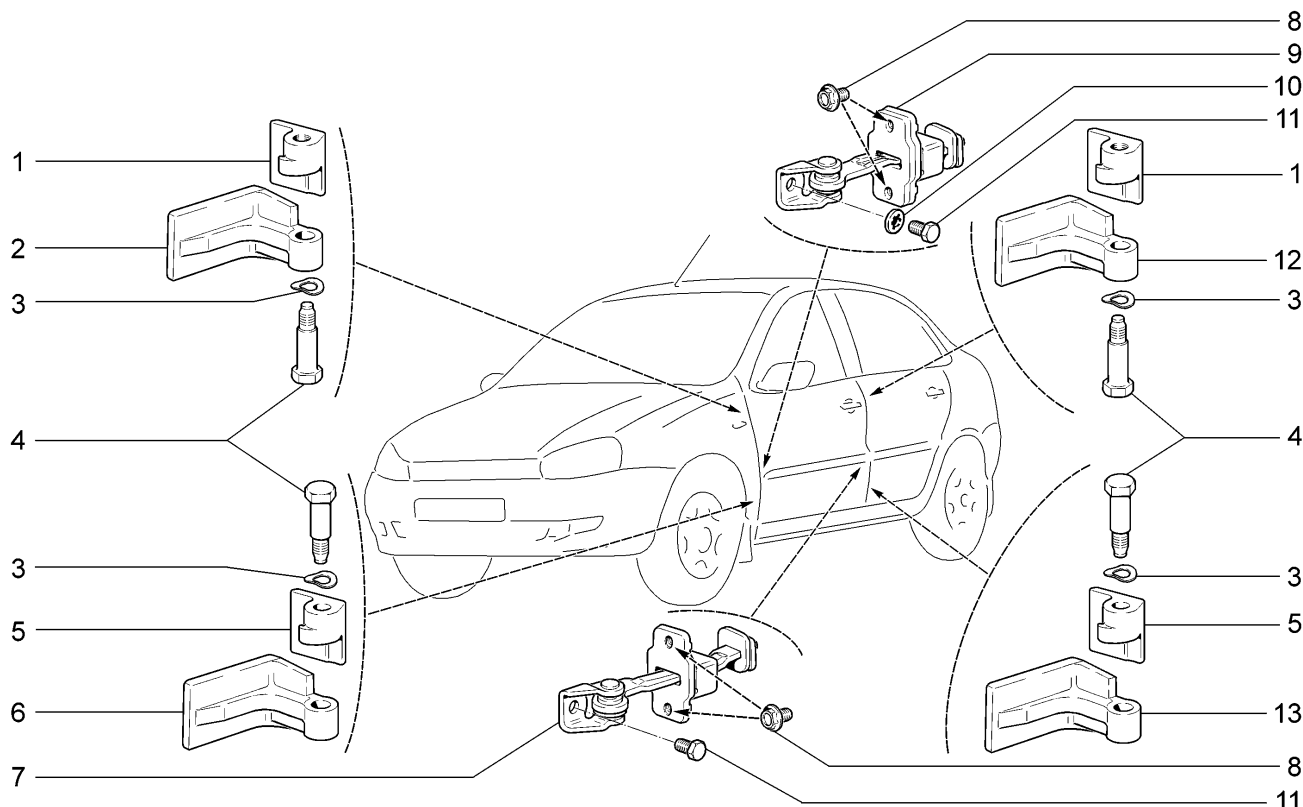

11194-33      11196-33

№ поз.	№ извещ. об изменении	Дата выпуска изв.	Вкл. в з/ч	Номер детали, варианты	Применяемость	Кол.	Наименование
6			+	11180-6106016-11 ~		1	Звено неподвижное петли передней двери нижнее правое
6			+	11180-6106017-10 ~		1	Звено неподвижное петли передней двери нижнее левое
6			+	11180-6106017-11 ~		1	Звено неподвижное петли передней двери нижнее левое
7			+	11180-6206082-00		2	Ограничитель задней двери
8			+	00001-0038360-21		8	Болт М6х12 с зубчатым буртиком
9			+	11180-6106082-10		2	Ограничитель передней двери
10			+	00001-0026055-71		4	Шайба 8 зубчатая
11			+	00001-0060432-21		4	Болт М8х16
12			+	11180-6206042-10 ~		1	Звено неподвижное петли задней двери верхнее правое
12			+	11180-6206042-11 ~		1	Звено неподвижное петли задней двери верхнее правое
12			+	11180-6206043-10 ~		1	Звено неподвижное петли задней двери верхнее левое
12			+	11180-6206043-11 ~		1	Звено неподвижное петли задней двери верхнее левое
13			+	11180-6206016-10 ~		1	Звено неподвижное петли задней двери нижнее правое
13			+	11180-6206016-11 ~		1	Звено неподвижное петли задней двери нижнее правое
13			+	11180-6206017-10 ~		1	Звено неподвижное петли задней двери нижнее левое
13			+	11180-6206017-11 ~		1	Звено неподвижное петли задней двери нижнее левое

## Двери задние

M310

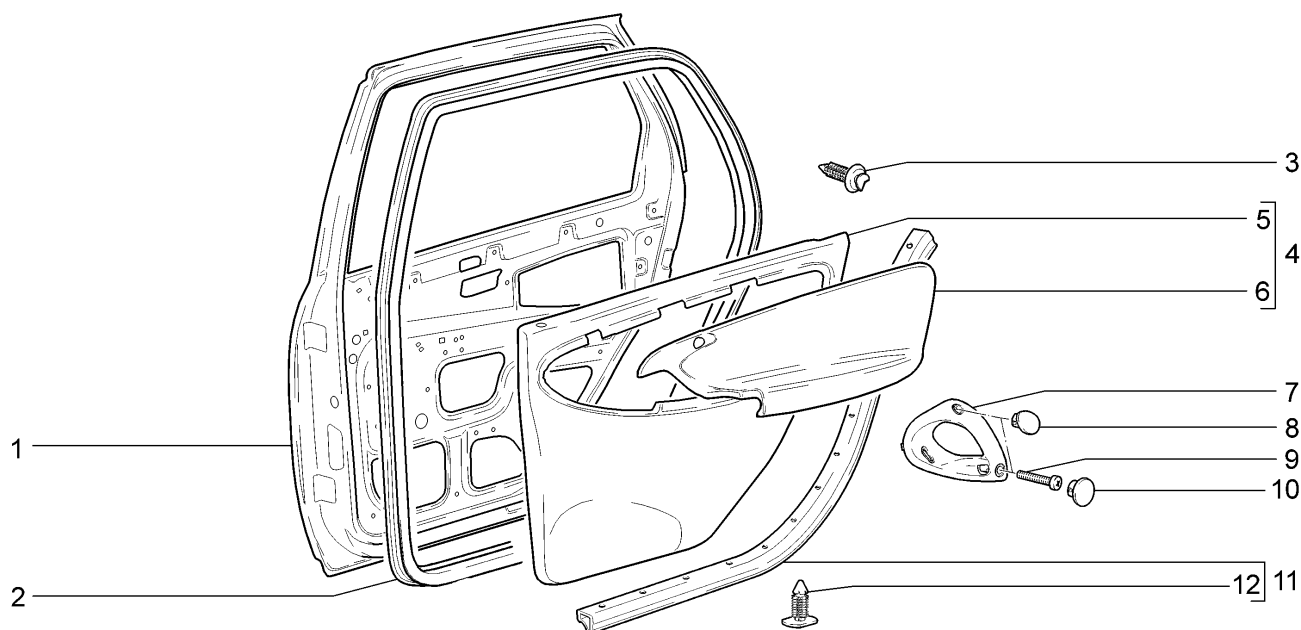

11194-33		11196-33					
№ поз.	№ извещ. об изменении	Дата выпуска изв.	Вкл. в з/ч	Номер детали, варианты	Применяемость	Кол.	Наименование
1			+	11180-6200014-00		1	Дверь задняя правая
1			+	11180-6200015-00		1	Дверь задняя левая
2			+	11180-6207018-10 ~		2	Уплотнитель проема задней двери
2			+	11180-6207018-11 ~		2	Уплотнитель проема задней двери
3			+	11180-6102053-00		20	Кнопка
4			+	11186-6202012-20		1	Обивка задней правой двери в сборе
4			+	11186-6202013-20		1	Обивка задней левой двери в сборе
5				11186-6202014-00		1	Обивка задней правой двери
5				11186-6202015-00		1	Обивка задней левой двери
6				11186-6202104-20		1	Накладка обивки задней двери правая
6				11186-6202105-20		1	Накладка обивки задней двери левая
7			+	11180-6202182-00		1	Ручка обивки задней двери правая
7			+	11180-6202183-00		1	Ручка обивки задней двери левая
8			+	11180-6202192-00		1	Заглушка верхняя правая
8			+	11180-6202193-00		1	Заглушка верхняя левая
9			+	00001-0032768-01		4	Винт М6х30
10			+	11180-6202194-00		1	Заглушка нижняя правая
10			+	11180-6202195-00		1	Заглушка нижняя левая
11			+	11180-6207028-00		1	Уплотнитель порога задней правой двери
11			+	11180-6207029-00		1	Уплотнитель порога задней левой двери
12			+	11180-6107066-01		22	Кнопка

## Замки передних дверей

M320

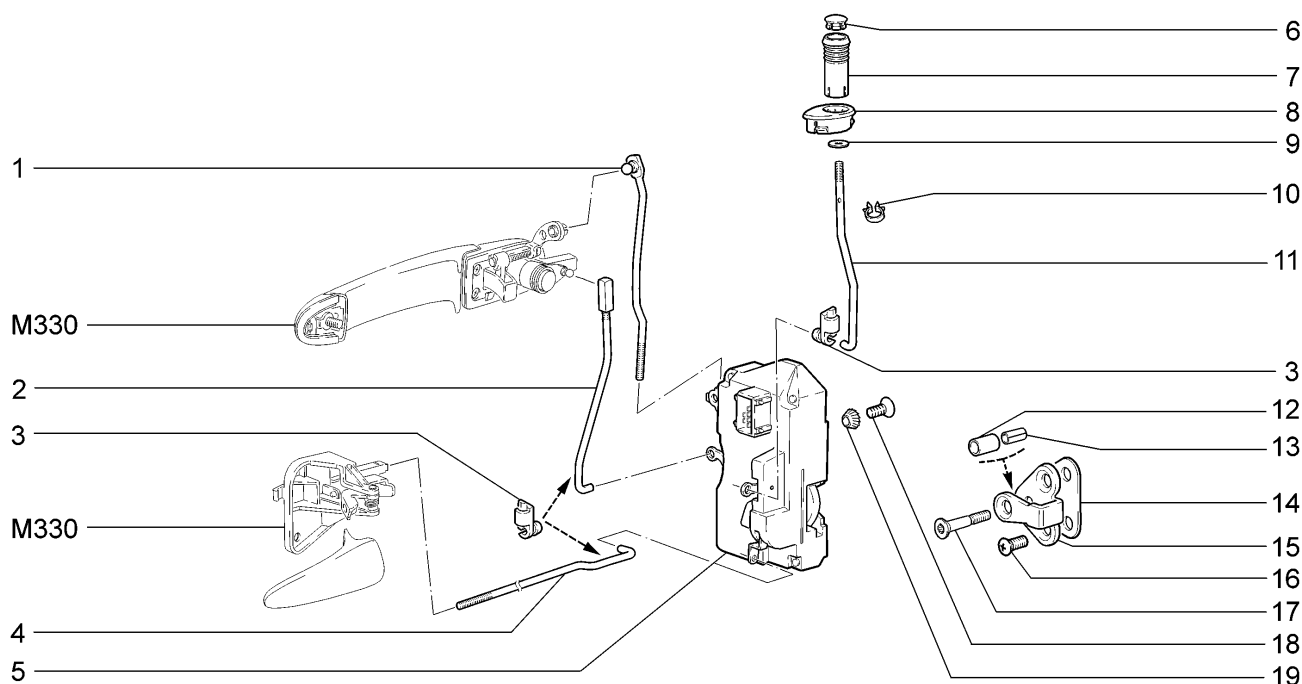

11194-33

11196-33

№ поз.	№ извещ. об изменении	Дата выпуска изв.	Вкл. в з/ч	Номер детали, варианты	Применяемость	Кол.	Наименование
1			+	11180-6105248-00 ~		1	Тяга наружной ручки передней двери правая
1			+	11180-6105248-30 ~		1	Тяга наружной ручки передней двери правая
1			+	11180-6105249-00 ~		1	Тяга наружной ручки передней двери левая
1			+	11180-6105249-30 ~		1	Тяга наружной ручки передней двери левая
2			+	11180-6105136-00 ~		1	Тяга выключателя замка передней двери правая
2			+	11180-6105136-30 ~		1	Тяга выключателя замка передней двери правая
2			+	11180-6105137-00 ~		1	Тяга выключателя замка передней двери левая
2			+	11180-6105137-30 ~		1	Тяга выключателя замка передней двери левая
3			+	21080-6105094-00		6	Скоба крепления тяги замка
4			+	11180-6105096-00		1	Тяга внутреннего привода замка передней двери правая
4			+	11180-6105097-00		1	Тяга внутреннего привода замка передней двери левая
5			+	11180-6105012-10 ~		1	Замок передней двери правый
5			+	11180-6105012-30 ~		1	Замок передней двери правый
5			+	11180-6105013-10 ~		1	Замок передней двери левый
5			+	11180-6105013-30 ~		1	Замок передней двери левый
6			+	11180-6105129-00		2	Втулка кнопки



# Замки передних дверей

**M320**

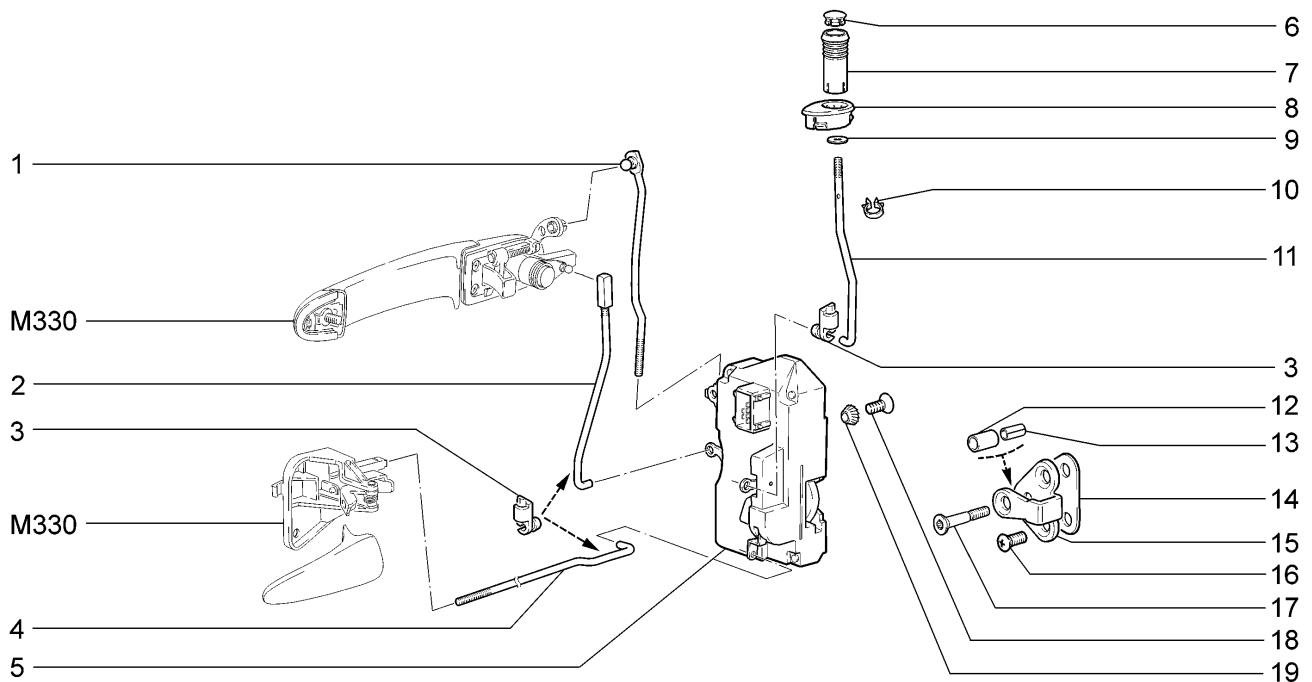

11194-33		11196-33					
№ поз.	№ извещ. об изменении	Дата выпуска изв.	Вкл. в з/ч	Номер детали, варианты	Применяемость	Кол.	Наименование
7			+	11180-6105125-00		2	Кнопка выключения замка двери
8			+	11180-6105128-00		2	Направляющая кнопки
9			+	00001-0005193-01		2	Шайба 5
10			+	00001-0045699-80		2	Скоба 16x3
11			+	11180-6105118-00 ~		2	Тяга кнопки выключателя замка
11			+	11180-6105118-30		2	Тяга кнопки выключателя замка
12			+	11180-6105276-00		2	Втулка пальца фиксатора замка двери
13			+	11180-6105274-00		2	Втулка распорная
14			+	11180-6105222-00		2	Прокладка фиксатора замка
15			+	11180-6105208-00		2	Корпус фиксатора замка
16			+	21080-6105268-00		4	Винт
17			+	11180-6105228-00		2	Палец фиксатора замка
18			+	00001-0033127-01		6	Винт М6х10
19			+	00001-0026068-71		6	Шайба 6

# Замки задних дверей

M325

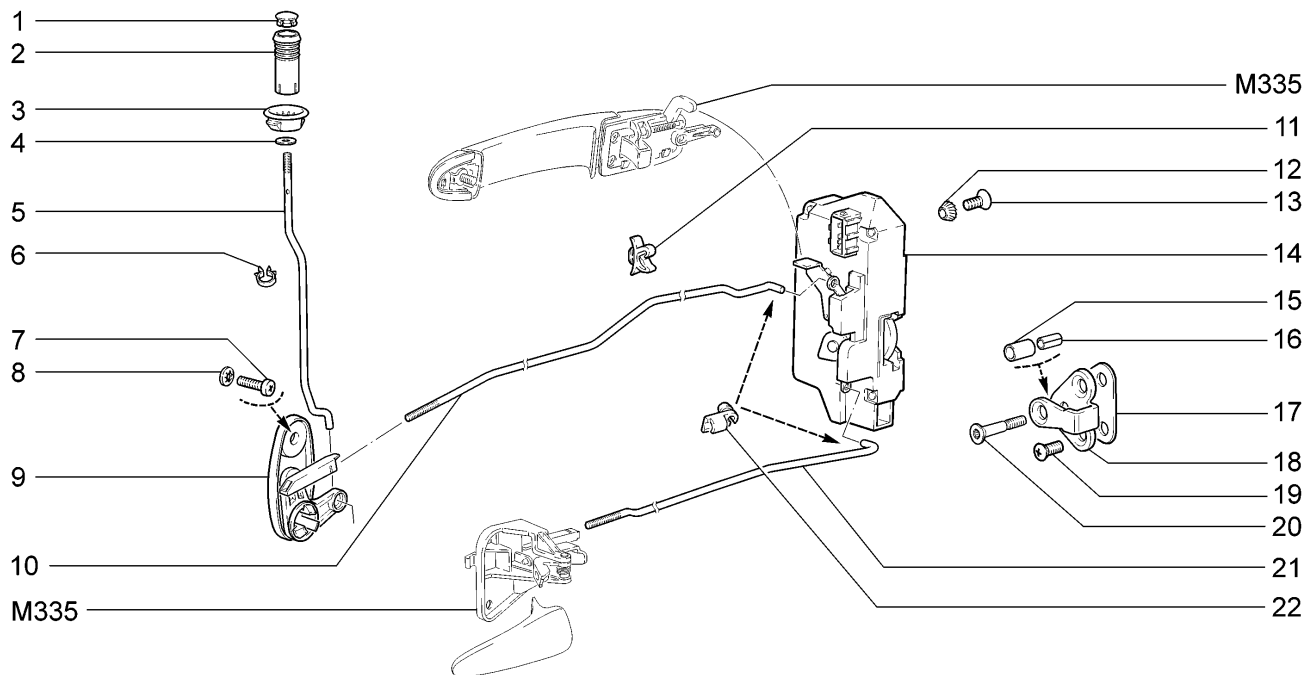

11194-33	11196-33
----------	----------

№ поз.	№ извещ. об изменении	Дата выпуска изв.	Вкл. в з/ч	Номер детали, варианты	Применяемость	Кол.	Наименование
1			+	11180-6105129-00		2	Втулка кнопки
2			+	11180-6105125-00		2	Кнопка выключения замка двери
3			+	11180-6205128-00		2	Направляющая кнопки
4			+	00001-0005193-01		2	Шайба 5
5			+	11180-6205120-00		2	Тяга кнопки
6			+	00001-0045699-80		2	Скоба 16x3
7			+	00001-0032759-01		4	Винт М6x10
8			+	00001-0026053-71		4	Шайба 6 стопорная
9			+	11180-6205082-00		1	Привод выключения замка правый
9			+	11180-6205083-00		1	Привод выключения замка левый
10			+	11180-6205112-00		1	Тяга привода блокировки правая
10			+	11180-6205113-00		1	Тяга привода блокировки левая
11			+	21230-6205162-00		2	Держатель тяги замка двери
12			+	00001-0026068-71		6	Шайба 6 стопорная
13			+	00001-0033127-01		6	Винт М6x10
14			+	11180-6205012-10 ~		1	Замок задней двери правый
14			+	11180-6205012-30 ~		1	Замок задней двери правый
14			+	11180-6205013-10 ~		1	Замок задней двери левый
14			+	11180-6205013-30 ~		1	Замок задней двери левый
15			+	11180-6105276-00		2	Втулка
16			+	11180-6105274-00 ~		2	Втулка распорная
16			+	11180-6105274-01 ~		2	Втулка распорная

# Замки задних дверей

M325

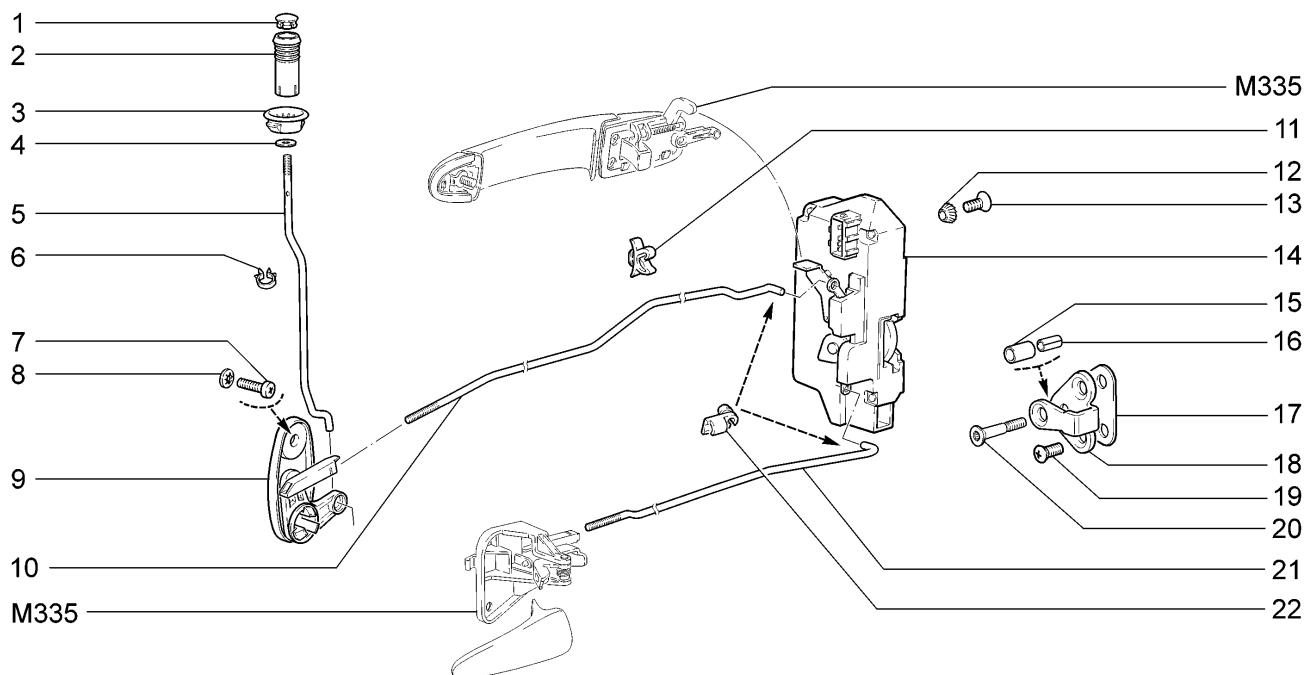

11194-33	11196-33
----------	----------

№ поз.	№ извещ. об изменении	Дата выпуска изв.	Вкл. в з/ч	Номер детали, варианты	Применяемость	Кол.	Наименование
17			+	11180-6105222-00		2	Прокладка фиксатора замка
18			+	11180-6105208-00		2	Корпус фиксатора замка
19			+	21080-6105268-00		4	Винт
20			+	11180-6105228-00		2	Палец фиксатора замка
21			+	11180-6205096-00		1	Тяга внутреннего привода замка задней двери правая
21			+	11180-6205097-00		1	Тяга внутреннего привода замка задней двери левая
22			+	21080-6105094-00		4	Скоба крепления тяги замка

## Ручки передних дверей

M330

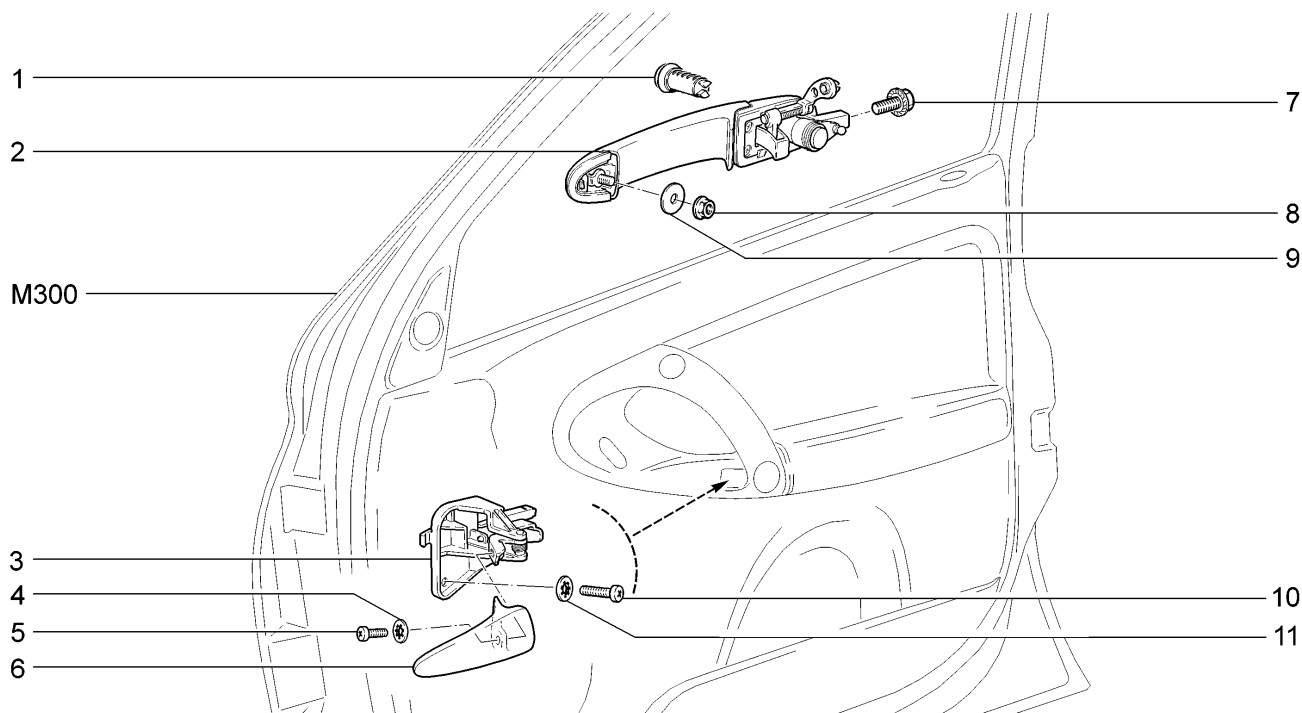

11194-33

11196-33

№ поз.	№ извещ. об изменении	Дата выпуска изв.	Вкл. в з/ч	Номер детали, варианты	Применяемость	Кол.	Наименование
1			+	21230-6105420-00		1	Цилиндр выключателя замка двери
2			+	11180-6105150-10		1	Ручка наружная передней двери правая
2			+	11180-6105151-00		1	Ручка наружная передней двери левая
3			+	11180-6105180-00		1	Ручка внутренняя передней двери правая в сборе
3			+	11180-6105181-00		1	Ручка внутренняя передней двери левая в сборе
4			+	00001-0026052-71		2	Шайба 5 стопорная
5			+	00001-0032740-01		2	Винт М5х12
6			+	11180-6105182-00		1	Ручка внутренняя двери правая
6			+	11180-6205183-00		1	Ручка внутренняя двери левая
7			+	00001-0038331-21		2	Болт М5х10 с зубчатым буртиком
8			+	00001-0038318-01		2	Гайка М5 с зубчатым буртиком
9				00001-0026241-01		2	Шайба 5
10			+	00001-0032759-01		4	Винт М6х10
11			+	00001-0026053-71		4	Шайба 6 стопорная
			+	11180-6105006-10		1	Комплект цилиндров замков

11180-6105006-10 = 2123-6105420-00x2 + 11180-3704010-00 (К110) + 21100-3704217-00 (К110)

## Ручки задних дверей

M335

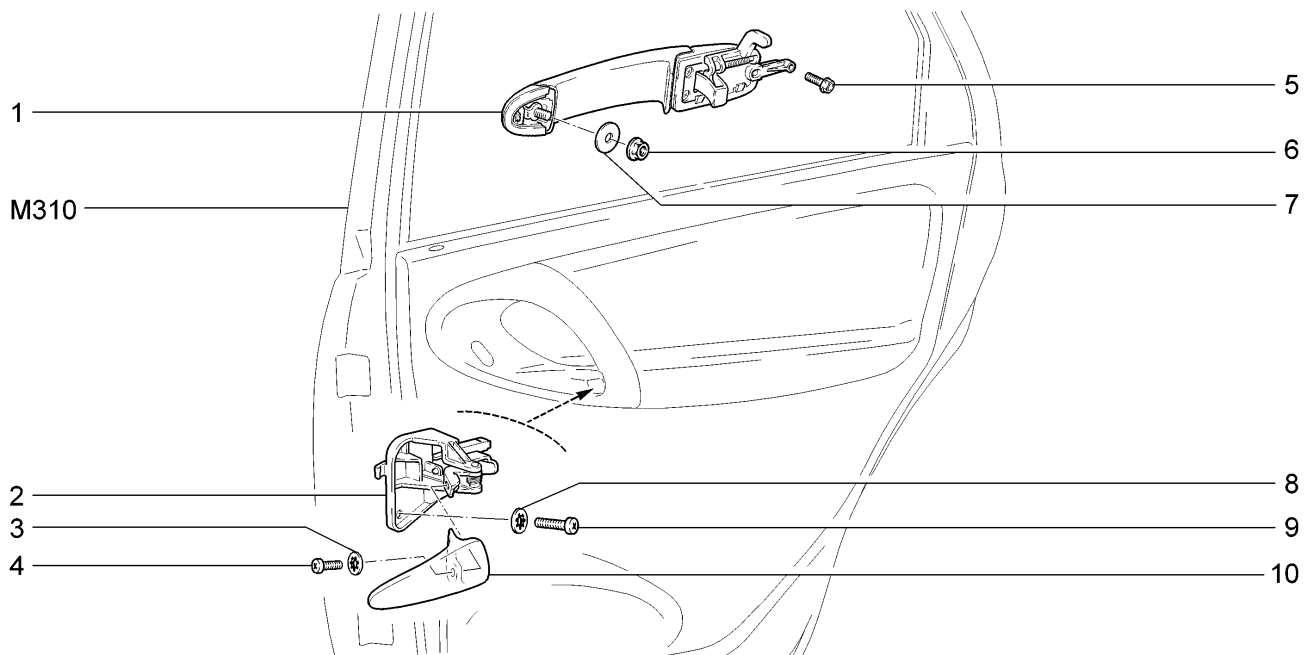

11194-33

11196-33

№ поз.	№ извещ. об изменении	Дата выпуска изв.	Вкл. в з/ч	Номер детали, варианты	Применяемость	Кол.	Наименование
1			+	11180-6205150-00		1	Ручка наружная задней двери правая
1			+	11180-6205151-00		1	Ручка наружная задней двери левая
2			+	11180-6105180-00		1	Ручка внутренняя двери правая в сборе
2			+	11180-6105181-00		1	Ручка внутренняя двери левая в сборе
3			+	00001-0026052-71		2	Шайба 5 стопорная
4			+	00001-0032740-01		2	Винт М5х12
5			+	00001-0038331-21		2	Болт М5х10 с зубчатым буртиком
6			+	00001-0038318-01		2	Гайка М5 с зубчатым буртиком
7				00001-0026241-01		2	Шайба 5
8			+	00001-0026053-71		4	Шайба 6 стопорная
9			+	00001-0032759-01		4	Винт М6х10
10			+	11180-6105182-00		1	Ручка внутренняя двери правая
10			+	11180-6105183-00		1	Ручка внутренняя двери левая

## Окна передних дверей

M340

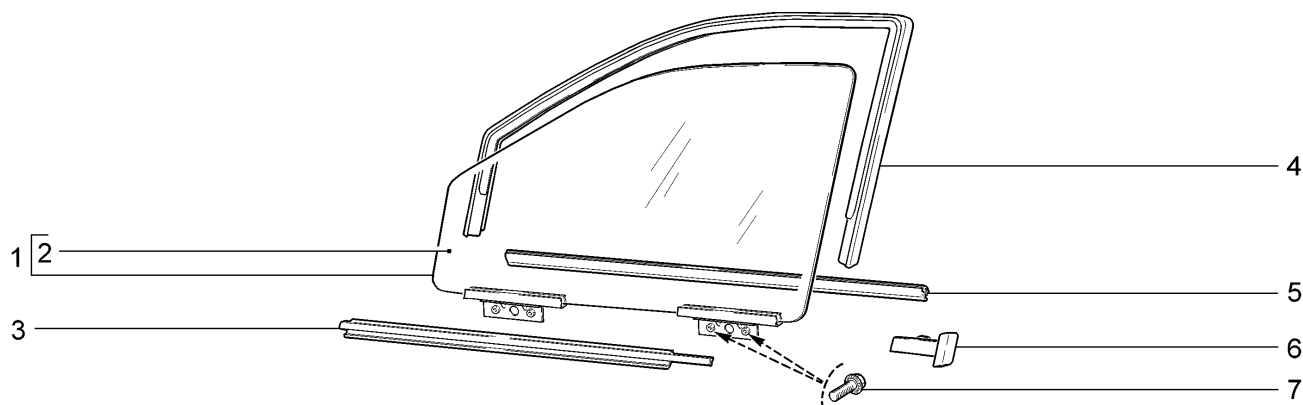

11194-33

11196-33

№ поз.	№ извещ. об изменении	Дата выпуска изв.	Вкл. в з/ч	Номер детали, варианты	Применяемость	Кол.	Наименование
1			+	11180-6103200-05		1	Стекло опускаемое передней правой двери в сборе
1			+	11180-6103201-05		1	Стекло опускаемое передней левой двери в сборе
2			+	11180-6103214-05		1	Стекло опускаемое передней правой двери
2			+	11180-6103215-05		1	Стекло опускаемое передней левой двери
3			+	11180-6103290-00 ~		1	Уплотнитель опускаемого стекла передней правой двери
3			+	11180-6103290-01 ~		1	Уплотнитель опускаемого стекла передней правой двери
3			+	11180-6103291-00 ~		1	Уплотнитель опускаемого стекла передней левой двери
3			+	11180-6103291-01 ~		1	Уплотнитель опускаемого стекла передней левой двери
4			+	11180-6103298-00 ~		1	Уплотнитель опускаемого стекла правой двери верхний
4			+	11180-6103298-01 ~		1	Уплотнитель опускаемого стекла правой двери верхний
4			+	11180-6103299-00 ~		1	Уплотнитель опускаемого стекла левой двери верхний
4			+	11180-6103299-01 ~		1	Уплотнитель опускаемого стекла левой двери верхний
5			+	11180-6103320-00 ~		2	Уплотнитель опускаемого стекла внутренний
5			+	11180-6103320-01 ~		2	Уплотнитель опускаемого стекла внутренний
6			+	11180-6103304-00		1	Облицовка уплотнителя задняя правая
6			+	11180-6103305-00		1	Облицовка уплотнителя задняя левая
7			+	00001-0038360-21		8	Болт М6х12 с зубчатым буртиком

## Окна задних дверей

M350

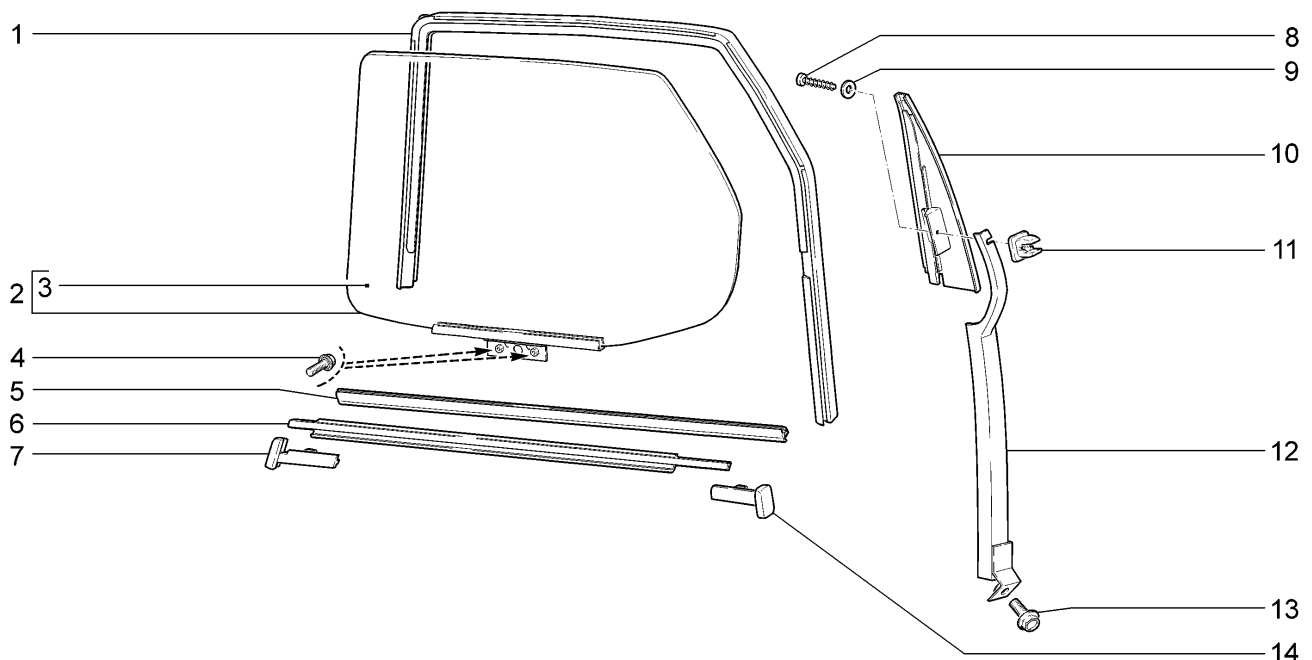

11194-33

11196-33

№ поз.	№ извещ. об изменении	Дата выпуска изв.	Вкл. в з/ч	Номер детали, варианты	Применяемость	Кол.	Наименование
1			+	11180-6203292-00 ~		1	Уплотнитель стекла задней правой двери
1			+	11180-6203292-01 ~		1	Уплотнитель стекла задней правой двери
1			+	11180-6203293-00 ~		1	Уплотнитель стекла задней левой двери
1			+	11180-6203293-01 ~		1	Уплотнитель стекла задней левой двери
2			+	11180-6203200-05		1	Стекло опускное задней правой двери в сборе
2			+	11180-6203201-05		1	Стекло опускное задней левой двери в сборе
3			+	11180-6203214-05		1	Стекло опускное задней правой двери
3			+	11180-6203215-05		1	Стекло опускное задней левой двери
4			+	00001-0038360-21		4	Болт М6х12 с зубчатым буртиком
5			+	11180-6203320-00 ~		2	Уплотнитель опускного стекла задней двери внутренний
5			+	11180-6203320-01 ~		2	Уплотнитель опускного стекла задней двери внутренний
6			+	11180-6203290-00 ~		1	Уплотнитель горизонтальный правый
6			+	11180-6203290-01 ~		1	Уплотнитель горизонтальный правый
6			+	11180-6203291-00 ~		1	Уплотнитель горизонтальный левый
6			+	11180-6203291-01 ~		1	Уплотнитель горизонтальный левый
7			+	11180-6203300-00		1	Облицовка уплотнителя задней правой двери передняя
7			+	11180-6203301-00		1	Облицовка уплотнителя задней левой двери передняя

## Окна задних дверей

M350

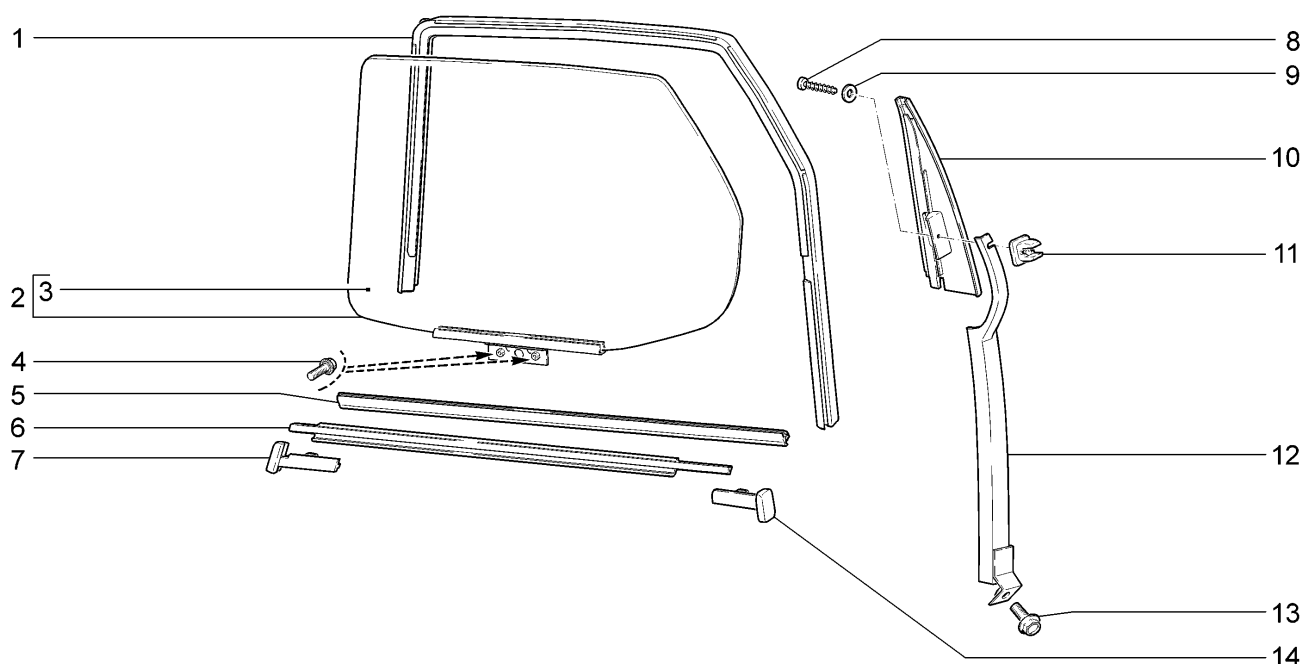

11194-33		11196-33					
№ поз.	№ извещ. об изменении	Дата выпуска изв.	Вкл. в з/ч	Номер детали, варианты	Применяемость	Кол.	Наименование
8			+	00001-0076705-01		2	Винт 4,3x25,4 самонарезающий
9			+	00001-0005193-01		2	Шайба 5
10			+	11180-6203450-00		1	Накладка задней правой двери задняя
10			+	11180-6203451-00		1	Накладка задней левой двери задняя
11			+	21010-2808020-00		2	Втулка
12			+	11180-6203240-00		1	Направляющая опускного стекла задней правой двери
12			+	11180-6203241-00		1	Направляющая опускного стекла задней левой двери
13			+	00001-0038331-21		2	Болт М5х10 с зубчатым буртиком
14			+	11180-6203304-00		1	Облицовка уплотнителя задней правой двери задняя
14			+	11180-6203305-00		1	Облицовка уплотнителя задней левой двери задняя



# Стеклоподъемники передних дверей

M360

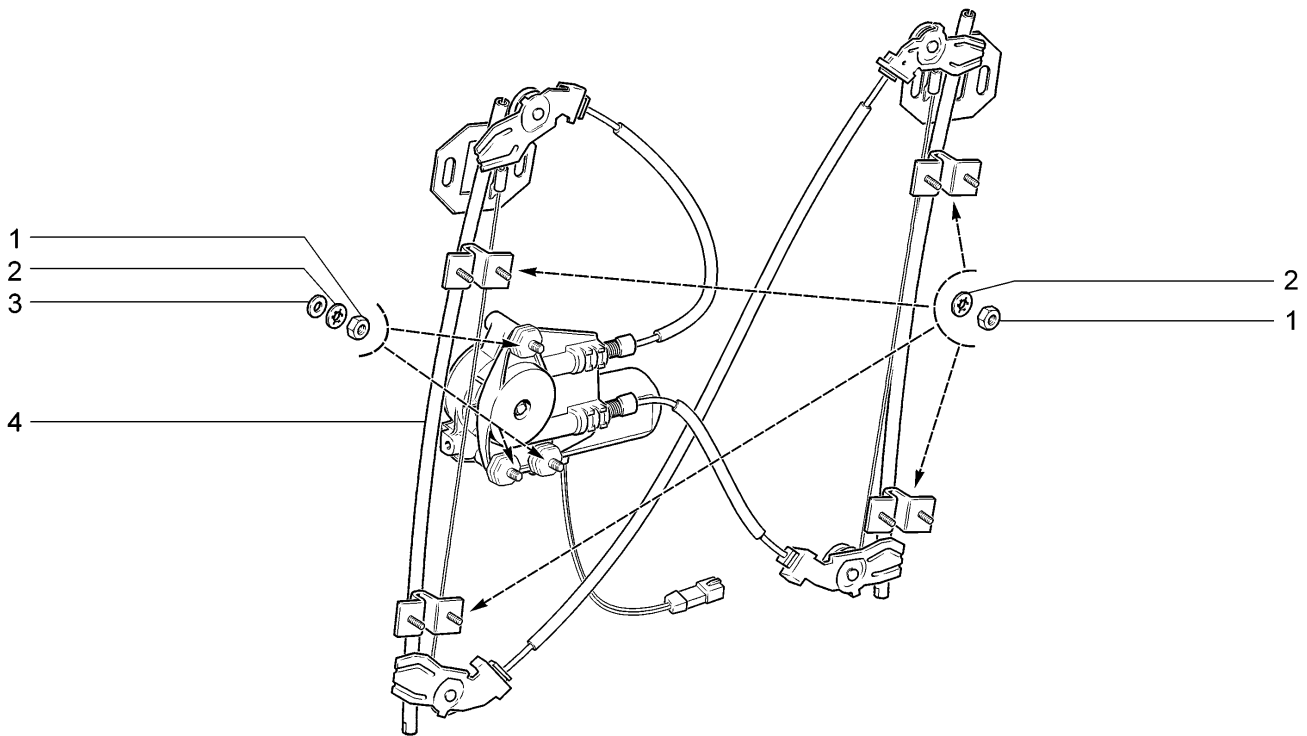

11194-33		11196-33					
№ поз.	№ извещ. об изменении	Дата выпуска изв.	Вкл. в з/ч	Номер детали, варианты	Применяемость	Кол.	Наименование
1			+	00001-0058962-11		22	Гайка М6
2			+	00001-0026053-71		22	Шайба 6 стопорная
3				00001-0026397-01		6	Шайба 6
4			+	11180-6104008-00 ~ (!)		1	Электростеклоподъемник передней двери правый
4			+	11180-6104008-22 ~		1	Электростеклоподъемник передней двери правый
4			+	11180-6104009-00 ~ (!)		1	Электростеклоподъемник передней двери левый
4			+	11180-6104009-22 ~		1	Электростеклоподъемник передней двери левый

# Стеклоподъемники задних дверей

M370

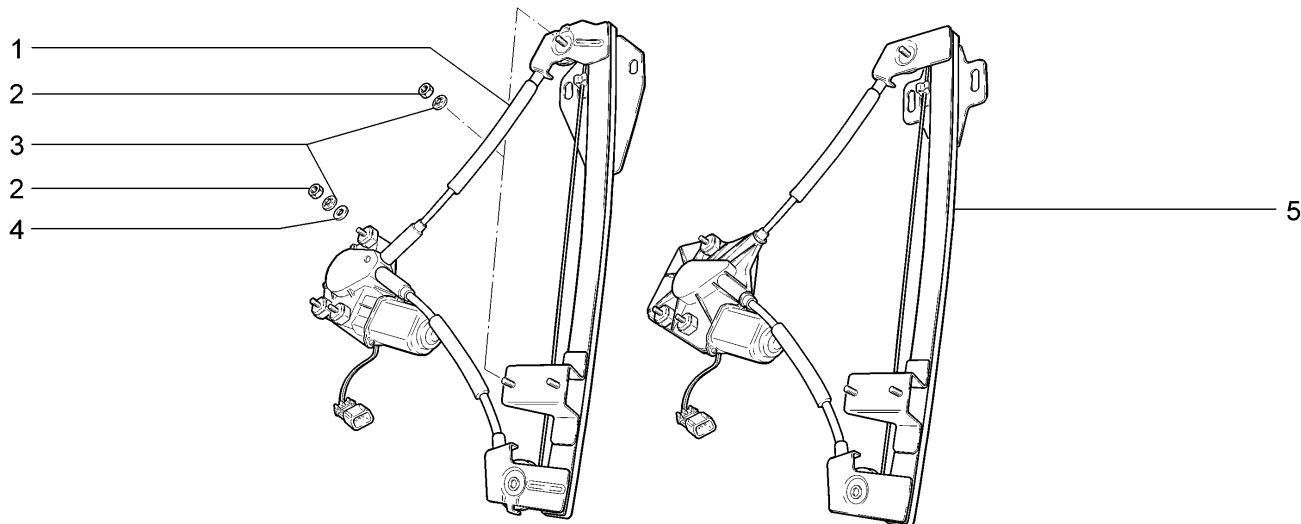

11194-33		11196-33					
№ поз.	№ извещ. об изменении	Дата выпуска изв.	Вкл. в з/ч	Номер детали, варианты	Применяемость	Кол.	Наименование
1			+	11180-6204008-22 ~		1	Электростеклоподъемник задней двери правый
1			+	11180-6204009-22 ~		1	Электростеклоподъемник задней двери левый
2			+	00001-0058962-11		6	Гайка М6
3			+	00001-0026053-71		6	Шайба 6 стопорная
4			+	00001-0026397-01		3	Шайба 6
5			+	11180-6204008-00 ~ (!)		1	Электростеклоподъемник задней двери правый
5			+	11180-6204009-00 ~ (!)		1	Электростеклоподъемник задней двери левый

## Окна

M380

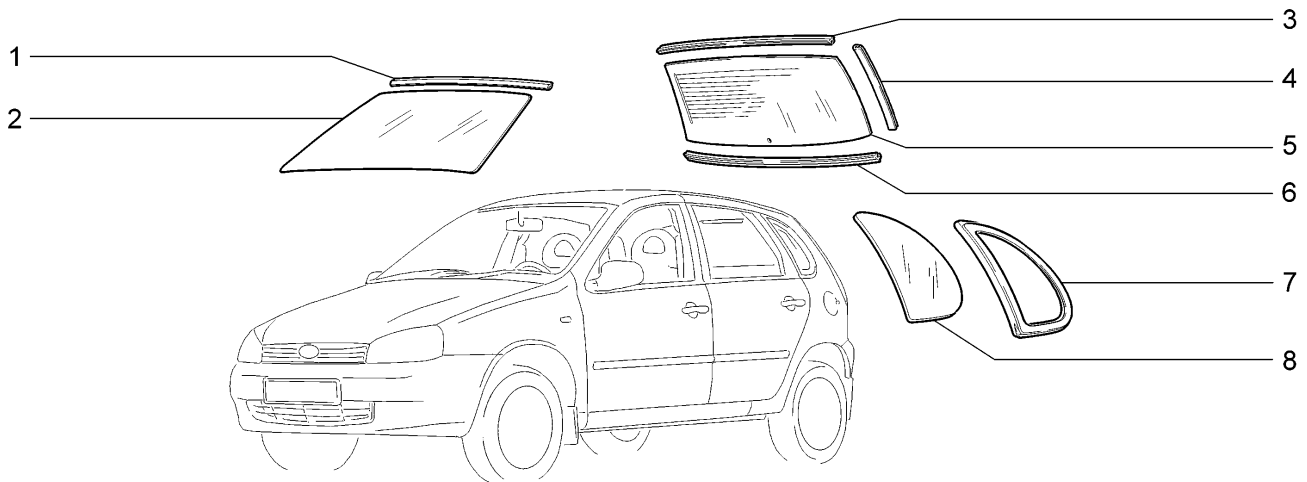

11194-33

11196-33

№ поз.	№ извещ. об изменении	Дата выпуска изв.	Вкл. в з/ч	Номер детали, варианты	Применяемость	Кол.	Наименование
1			+	11180-5206062-00		1	Окантовка стекла ветрового окна
2			+	11180-5206016-05		1	Стекло ветрового окна
3			+	11190-6303074-00		1	Окантовка стекла окна двери задка верхняя
4			+	11190-6303098-00		2	Облицовка проема окна двери задка
5			+	11190-6303014-05		1	Стекло окна двери задка
6			+	11190-6303094-00		2	Окантовка стекла окна двери задка нижняя
7			+	11190-5403124-01		1	Окантовка окна боковины правая
7			+	11190-5403125-01		1	Окантовка окна боковины левая
8			+	11190-5403052-05		1	Стекло окна боковины правое
8			+	11190-5403053-05		1	Стекло окна боковины левое

## Дверь задка

M390

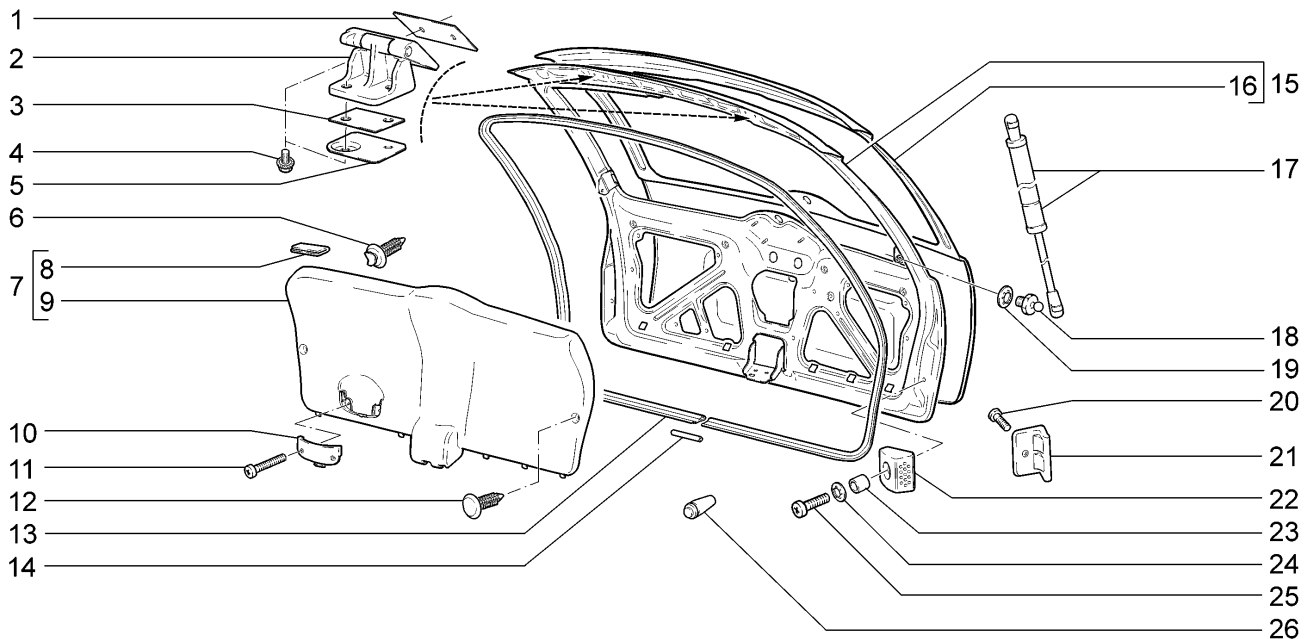

11194-33

11196-33

№ поз.	№ извещ. об изменении	Дата выпуска изв.	Вкл. в з/ч	Номер детали, варианты	Применяемость	Кол.	Наименование
1			+	11190-6306026-00		2	Прокладка подвижного звена петли
2			+	11190-6306010-00		2	Петля двери задка
3			+	11190-6306034-00		2	Прокладка неподвижного звена петли
4			+	11190-6306096-00		2	Пластина крепления петли
5			+	00001-0038364-21		8	Болт М6х16
6			+	21080-6102053-00		4	Кнопка
7			+	11190-6302012-00		1	Обивка двери задка с буфером в сборе
8			+	11190-5607080-00		4	Буфер
9			+	11190-6302014-00		1	Обивка двери задка
10			+	00001-0032766-07		2	Винт М6х25
11			+	11190-6302212-00		1	Ручка двери задка внутренняя
12			+	21080-6302015-00		2	Кнопка
13			+	11190-6307024-00		1	Уплотнитель проема двери задка
14			+	21100-6107032-10		1	Трубка соединительная
15			+	11196-6300020-00		1	Дверь задка
16			+	11196-6301014-00		1	Панель двери задка наружная
17			+	11190-8231015-00 ~		2	Газовый упор двери задка
17			+	11190-8231015-01 ~		2	Газовый упор двери задка
18			+	21080-6308134-00		4	Палец шарнира
19			+	00001-0025983-71		4	Шайба 8 стопорная
20			+	00001-0032721-11		2	Винт М4
21			+	11190-6301264-00		1	Накладка защитная панели двери задка правая

# Дверь задка

M390

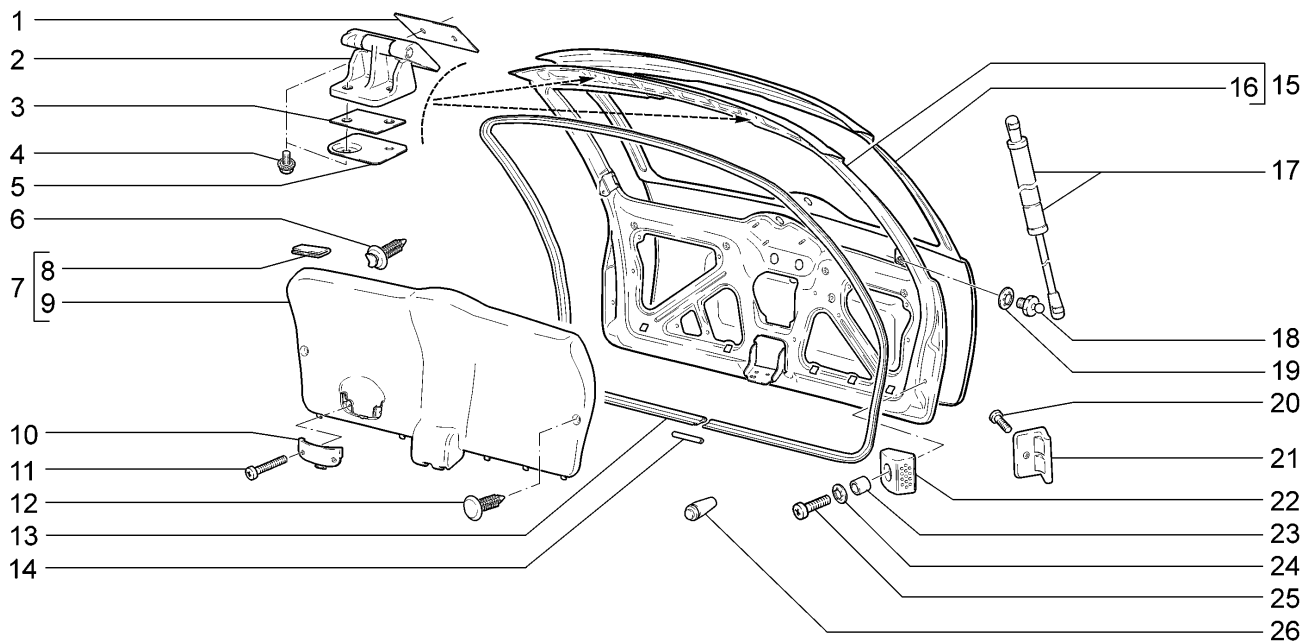

11194-33

11196-33

№ поз.	№ извещ. об изменении	Дата выпуска изв.	Вкл. в з/ч	Номер детали, варианты	Применяемость	Кол.	Наименование
22			+	11190-6301254-00		2	Упор двери задка боковой
23				21030-1308031-00		2	Втулка
24			+	00001-0025990-70		2	Шайба 6 стопорная
25			+	00001-0032764-01		2	Винт М6х20
26			+	11180-5604064-00		2	Буфер

## Замок и фиксатор двери задка

M395

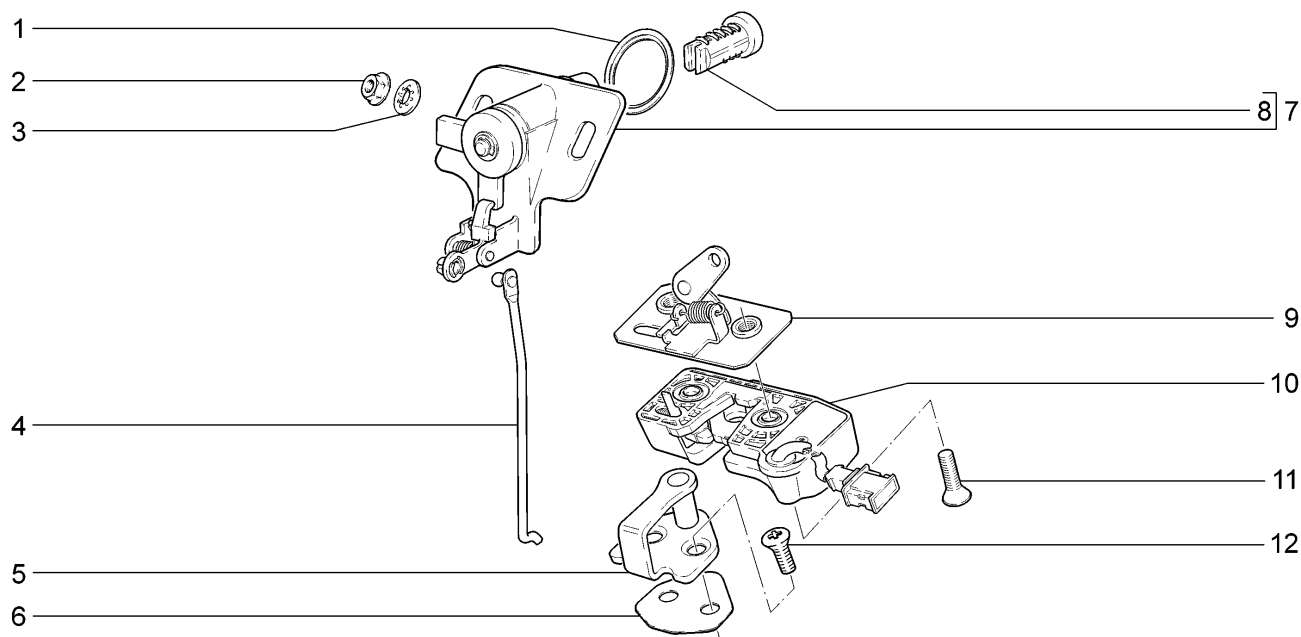

11194-33

11196-33

№ поз.	№ извещ. об изменении	Дата выпуска изв.	Вкл. в з/ч	Номер детали, варианты	Применяемость	Кол.	Наименование
1			+	11180-5606075-00		1	Прокладка привода замка
2			+	00001-0038318-01		2	Гайка М5 с зубчатым буртиком
3			+	00001-0025982-71		2	Шайба 6 стопорная
4			+	11190-6305460-10 ~		1	Тяга привода замка двери задка
4			+	11190-6305460-11 ~		1	Тяга привода замка двери задка
5			+	21230-6105204-00		1	Фиксатор двери задка
6			+	21230-6105222-00		1	Прокладка фиксатора замка двери
7			+	11190-6305070-00		1	Привод замка двери задка
8			+	21230-6105420-00 *		1	Цилиндр выключения замка двери
9			+	11190-6305110-10		1	Пластина крепления замка двери задка
10			+	11190-6305010-00		1	Замок двери задка
11			+	21080-6105266-00		2	Винт крепления замка двери
12			+	21080-6105268-00		2	Винт крепления фиксатора замка двери

\* - входит в 11180-6105006-10

## Бампер передний

M400

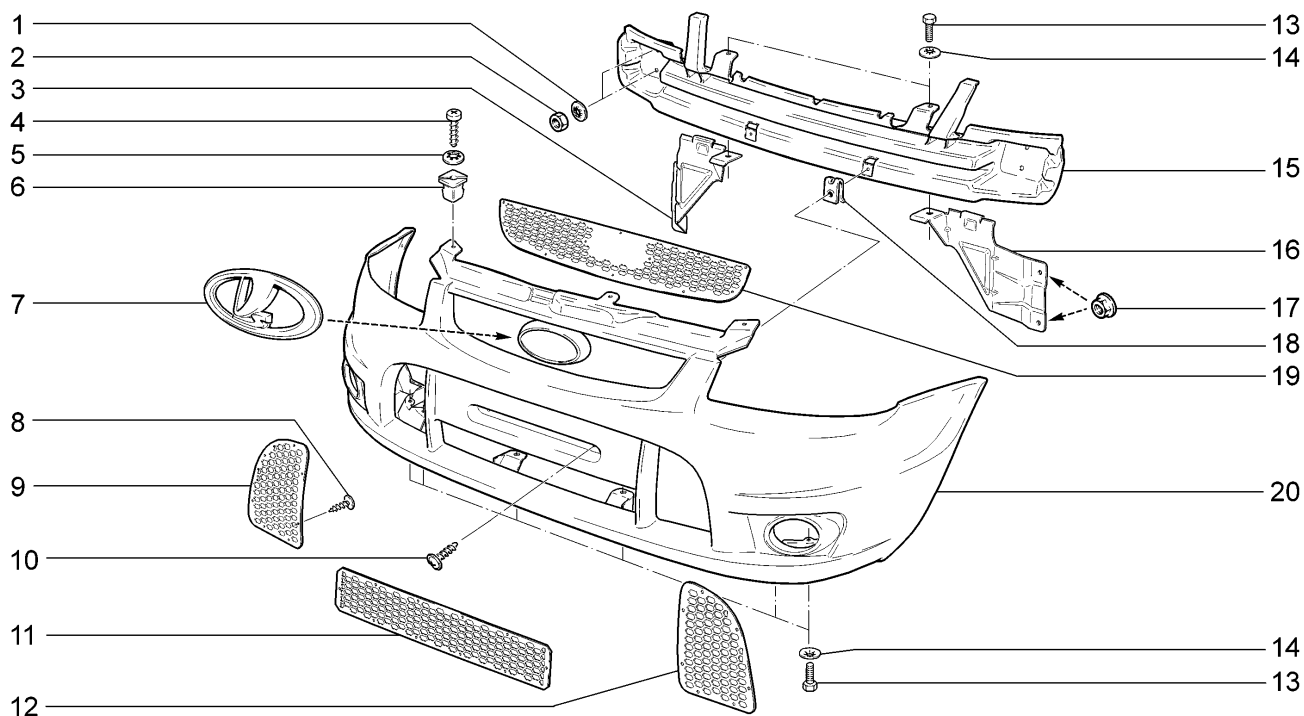

11194-33

11196-33

№ поз.	№ извещ. об изменении	Дата выпуска изв.	Вкл. в з/ч	Номер детали, варианты	Применяемость	Кол.	Наименование
1			+	00001-0025984-71		4	Шайба 8
2			+	00001-0061008-11		4	Гайка М8
3			+	11180-8401034-00		1	Кронштейн крепления радиатора правый в сборе
4			+	00001-0076724-01		3	Винт 5,6х22,2 самонарезающий
5			+	00001-0025990-71		3	Шайба 6
6			+	21110-8101482-00		3	Втулка крепления отопителя
7			+	21700-8212060-00		1	Знак заводской
8			+	21140-5325378-00		34	Винт самонарезающий
9				11196-2803052-00		1	Накладка переднего бампера правая
10			+	11180-8403542-00		2	Винт 6,3х19 самонарезающий
11			+	11196-2803057-00		1	Решетка бампера нижняя
12				11196-2803053-00		1	Накладка переднего бампера левая
13			+	00001-0009022-21		5	Болт М6х16
14			+	00001-0025995-71		9	Шайба 6
15			+	11196-2803132-00		1	Балка переднего бампера
16			+	11180-8401035-00		1	Кронштейн крепления радиатора левый в сборе
17			+	00001-0038321-01		4	Гайка М6
18			+	21080-8403068-00		2	Гайка крепления
19			+	11196-2803056-00		1	Решетка бампера верхняя
20				11196-2803015-00		1	Бампер передни

## Бампер задний

M410

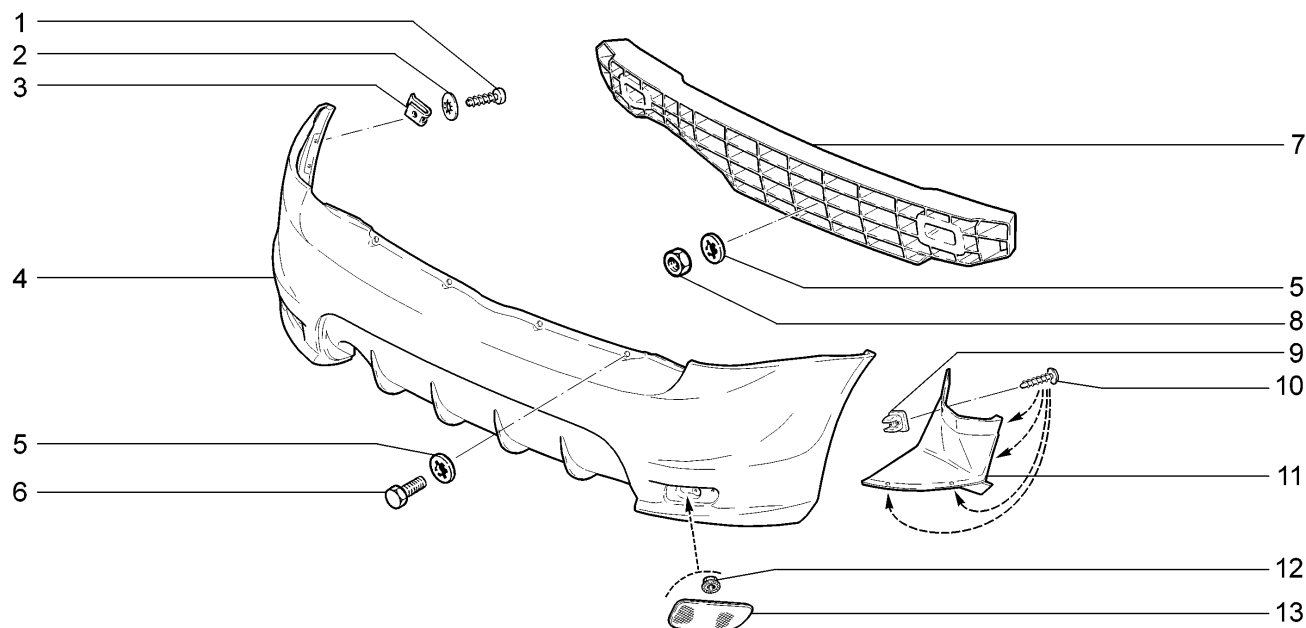

11194-33

11196-33

№ поз.	№ извещ. об изменении	Дата выпуска изв.	Вкл. в з/ч	Номер детали, варианты	Применяемость	Кол.	Наименование
1			+	00001-0076711-01		2	Винт 4,9х12,7 самонарезающий
2			+	00001-0025991-71		2	Шайба 5 стопорная
3			+	00001-0041897-76		2	Гайка 10 фланцевая
4			+	11196-2804015-00		1	Бампер задний
5			+	00001-0025995-71		9	Шайба 6
6			+	00001-0009022-21		6	Болт М6х16
7			+	11190-2804142-00		1	Балка заднего бампера
8			+	00001-0058962-21		3	Гайка М 6
9			+	21010-2808020-00		2	Втулка
10			+	11180-8212786-00		10	Винт крепления накладки
11			+	11196-8404362-00		1	Щиток заднего крыла правый
11			+	11196-8404363-00		1	Щиток заднего крыла левый
12			+	00001-0038318-01		2	Гайка М5
13			+	11196-3716138-00		1	Световозвращатель правый
13			+	11196-3716139-00		1	Световозвращатель левый



## Брызговики и щитки передних колес

M420

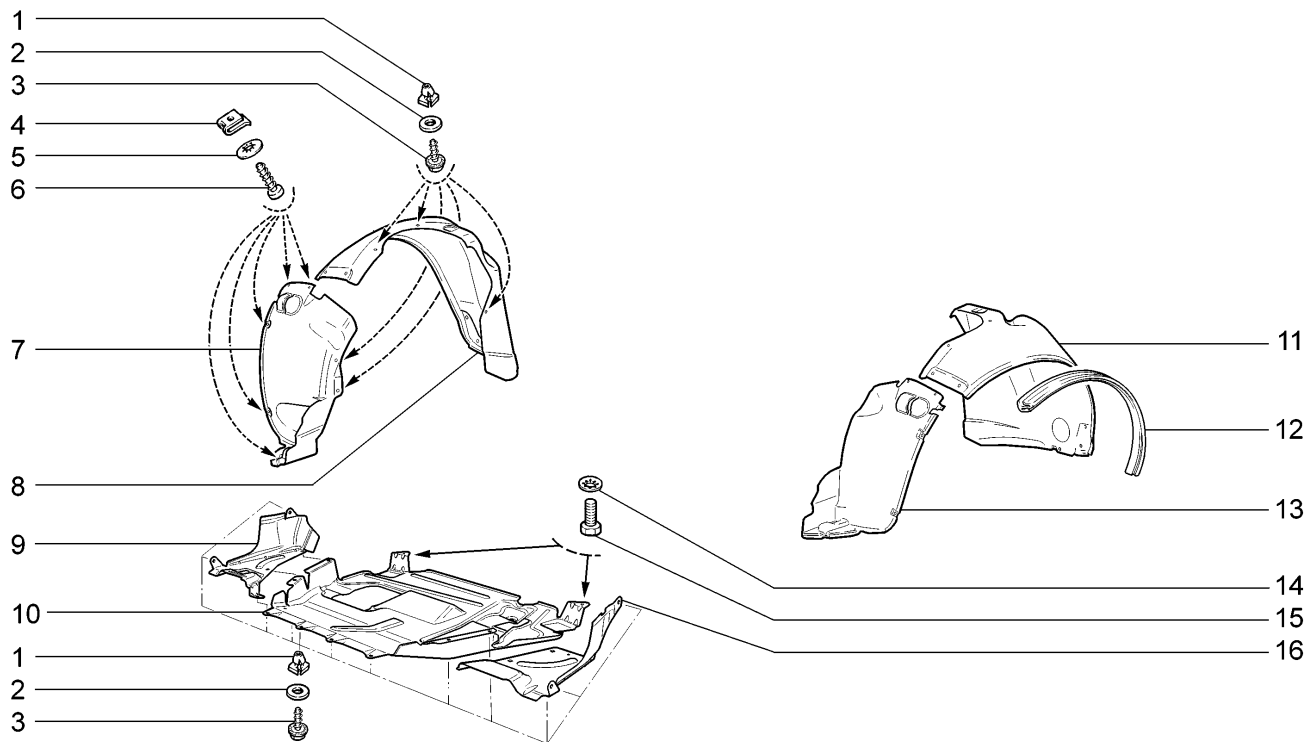

11194-33

11196-33

№ поз.	№ извещ. об изменении	Дата выпуска изв.	Вкл. в з/ч	Номер детали, варианты	Применяемость	Кол.	Наименование
1			+	21110-8101482-00		10	Втулка
2			+	00001-0026444-01		10	Шайба 6
3			+	00001-0051873-01		10	Винт 5,6х16
4			+	21010-8109137-00		10	Гайка пружинная
5			+	00001-0025991-77		12	Шайба 5 стопорная
6			+	00001-0076703-07		10	Винт 4,3х15,9 самонарезающий
7			+	11180-8403602-00		1	Кожух защитный переднего крыла правый
8			+	11180-8403362-00		1	Щиток переднего крыла правый
9			+	11180-2802022-10		1	Брызговик двигателя правый
10			+	11180-2802034-10		1	Брызговик двигателя средний
11			+	11180-8403363-00		1	Щиток переднего крыла левый
12				11180-8403370-00		2	Уплотнитель щитка
13			+	11180-8403603-00		1	Кожух защитный переднего крыла левый
14			+	00001-0025990-70		2	Шайба 6 стопорная
15			+	00001-0009022-21		2	Болт М6х16
16			+	11180-2802023-10		1	Брызговик двигателя левый

## Обтекатели порога

M430

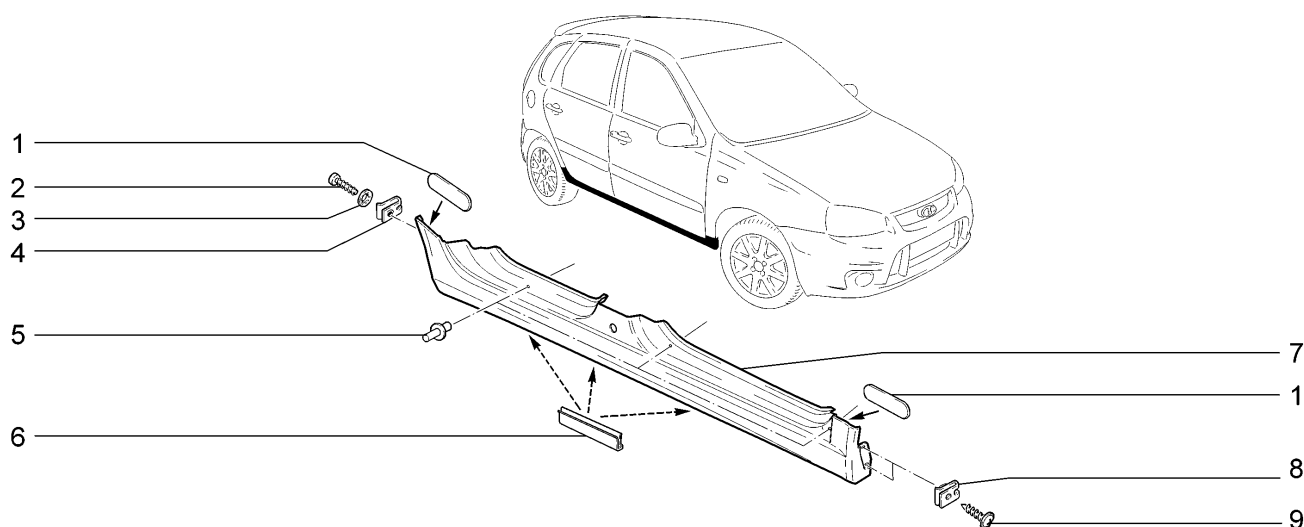

11194-33

11196-33

№ поз.	№ извещ. об изменении	Дата выпуска изв.	Вкл. в з/ч	Номер детали, варианты	Применяемость	Кол.	Наименование
1				11196-8404658-00		4	Накладка заднего крыла
2			+	00001-0076713-07		2	Винт 4,9x19 самонарезающий
3			+	00001-0025991-71		2	Шайба 5 стопорная
4			+	21010-8109137-00		2	Гайка пружинная
5				21100-5403236-00		6	Пистон крепления рамки окна боковины
6			+	21100-8415174-00		6	Скоба крепления обтекателя порога
7			+	11196-8415122-00		1	Обтекатель порога правый
7			+	11196-8415123-00		1	Обтекатель порога левый
8			+	21080-8403068-00		4	Гайка фланцевая
9			+	11180-8403542-00		2	Винт 6,3x25 самонарезающий

# Накладки облицовочные ветрового окна

M440

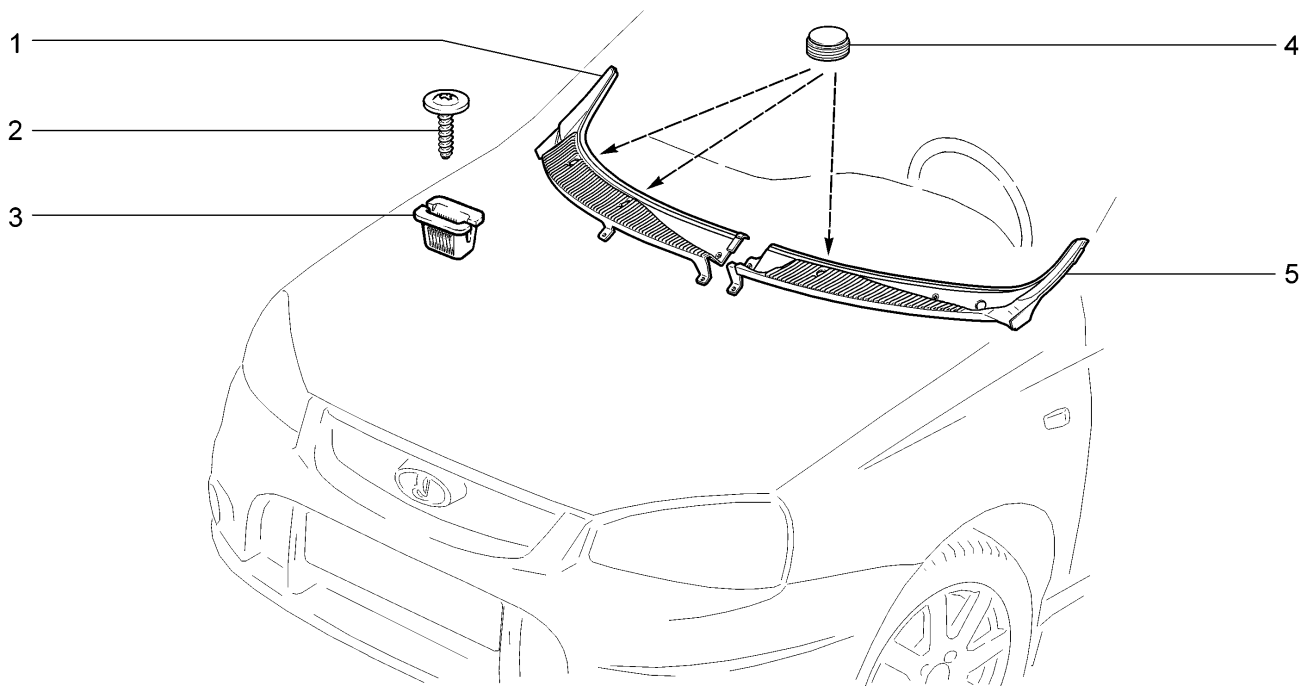

11194-33		11196-33					
№ поз.	№ извещ. об изменении	Дата выпуска изв.	Вкл. в з/ч	Номер детали, варианты	Применяемость	Кол.	Наименование
1			+	11180-8212734-00		1	Накладка правая
2			+	11180-8212786-00		7	Винт крепления накладки
3			+	11180-8212778-00 ~		7	Втулка крепления накладки
3			+	11180-8212778-01 ~		7	Втулка крепления накладки
4			+	11180-8212772-00		3	Облицовка винта
5			+	11180-8212735-00		1	Накладка левая

## Орнаменты и накладки облицовочные

M450

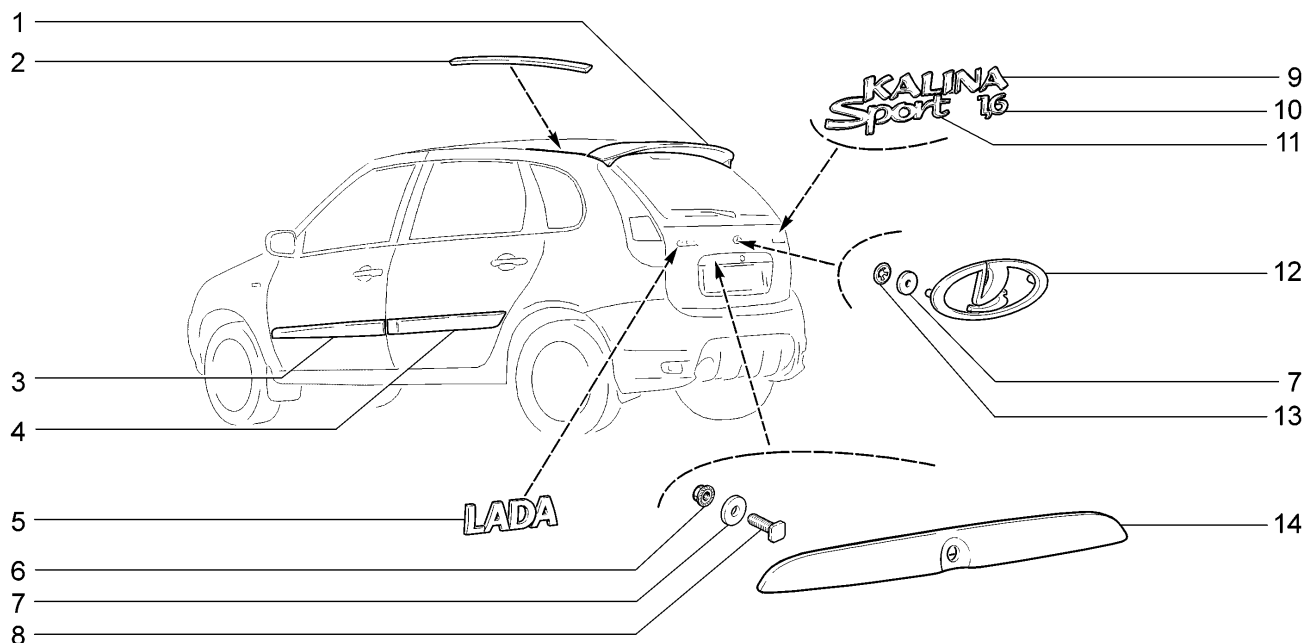

11194-33

11196-33(01)

№ поз.	№ извещ. об изменении	Дата выпуска изв.	Вкл. в з/ч	Номер детали, варианты	Применяемость	Кол.	Наименование
1				11196-6301116-00		1	Спойлер двери задка в сборе (окрашенный)
2			+	11190-8212294-00		1	Облицовка сточного желоба правая
2			+	11190-8212295-00		1	Облицовка сточного желоба левая
3				11196-8212140-00		1	Молдинг передней двери правый в сборе
3				11196-8212141-00		1	Молдинг передней двери левый в сборе
4				11196-8212150-00		1	Молдинг задней двери правый в сборе
4				11196-8212151-00		1	Молдинг задней двери левый в сборе
5			+	11183-8212211-00		1	Орнамент задка левый
6			+	00001-0038318-01		4	Гайка М5 с зубчатым буртиком
7			+	21010-5605055-00		6	Шайба резиновая
8			+	21030-5325248-00		4	Болт крепления накладки
9			+	11196-8212174-00		1	Орнамент задка правый
10			+	11196-8212091-00	(01)	1	Индекс-плата
11			+	11196-8212102-00		1	Орнамент боковой в сборе
12			+	11180-8212204-10		1	Знак заводской
13			+	00001-0041950-76		2	Шайба 4 пружинная
14			+	11196-8212526-00		1	Накладка двери задка

# Инструмент шоферский

Y100

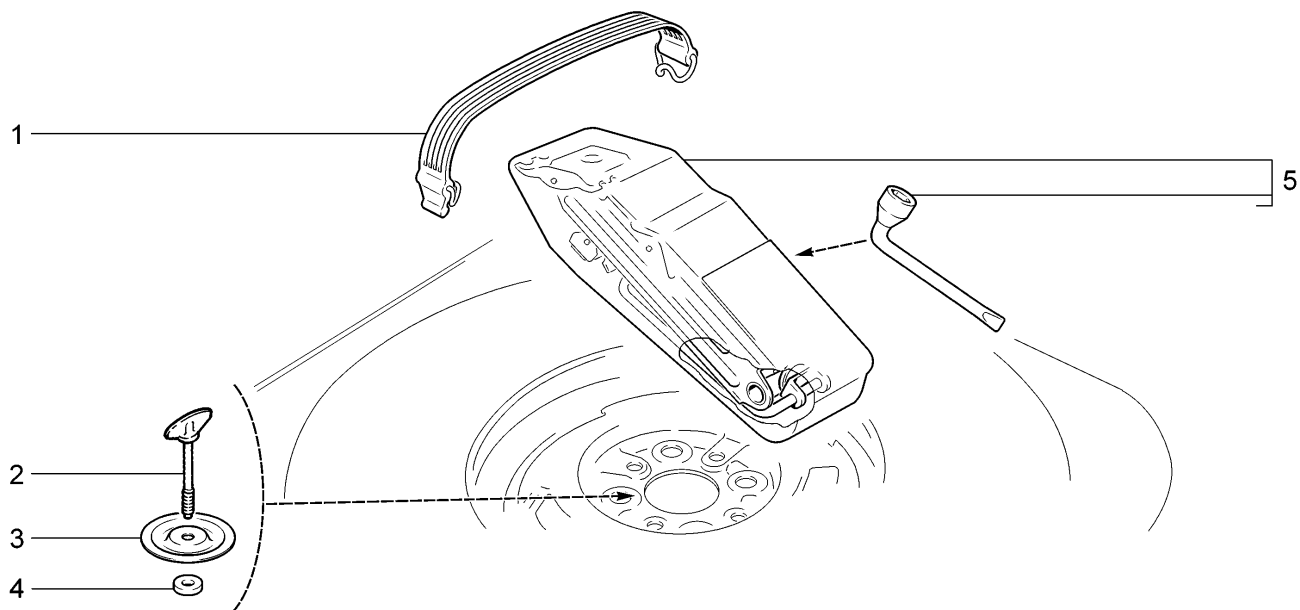

11194-33		11196-33					
№ поз.	№ извещ. об изменении	Дата выпуска изв.	Вкл. в з/ч	Номер детали, варианты	Применяемость	Кол.	Наименование
1			+	11190-3901450-00		1	Ремень крепления инструмента водителя
2			+	21100-3105042-00		1	Винт крепления запасного колеса
2			+	21106-3105042-00	(470,474)	1	Винт крепления запасного колеса
3			+	21100-3105062-00		1	Диск крепления запасного колеса
4			+	21020-3105064-00		1	Кольцо
5			+	21100-3913200-00		1	Домкрат и ключ с чехлом в сборе

## Схема установки заглушек

Z100

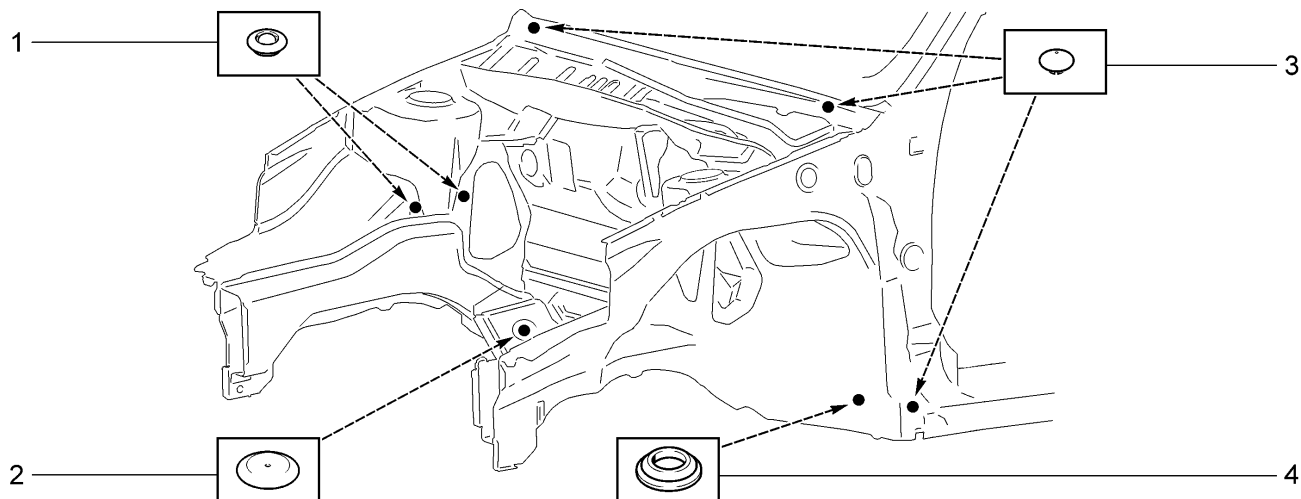

11194-33

11196-33

№ поз.	№ извещ. об изменении	Дата выпуска изв.	Вкл. в з/ч	Номер детали, варианты	Применяемость	Кол.	Наименование
1			+	21100-5007096-00		4	Заглушка
2			+	21100-5007090-00		2	Заглушка
3			+	21100-5007091-00		4	Заглушка
4			+	21080-8403276-00		2	Заглушка

## Схема установки заглушек

Z101

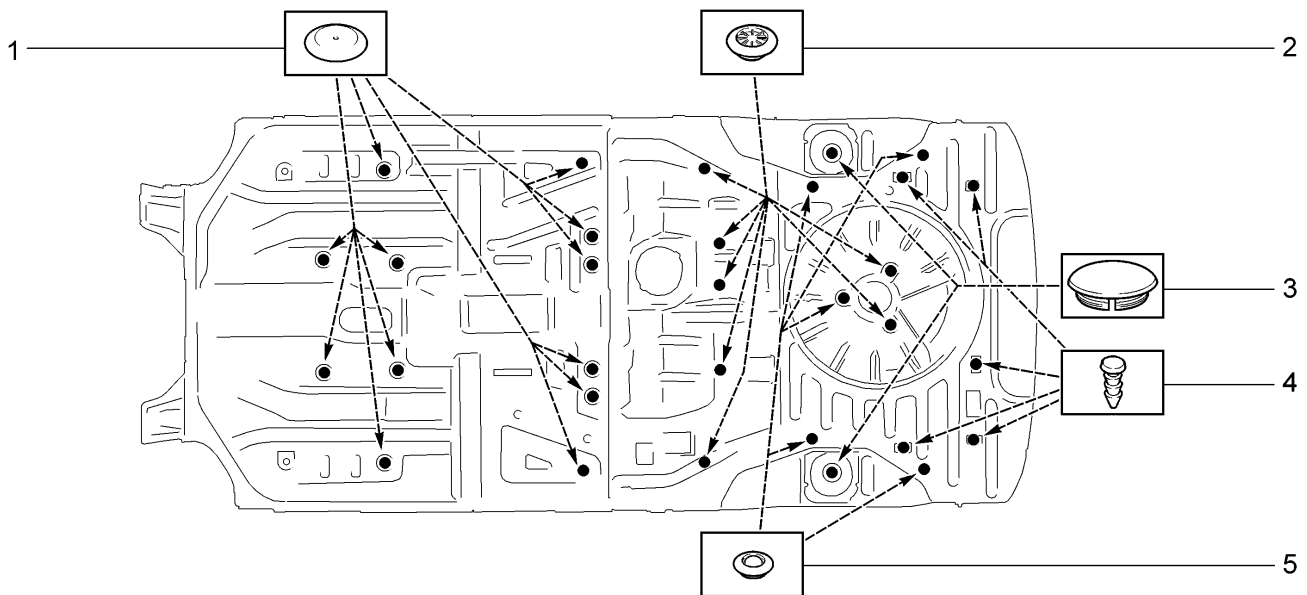

11194-33		11196-33					
№ поз.	№ извещ. об изменении	Дата выпуска изв.	Вкл. в з/ч	Номер детали, варианты	Применяемость	Кол.	Наименование
1			+	21100-5007090-00		12	Заглушка
2			+	21100-5007092-00		7	Заглушка
3			+	11180-5007098-00		2	Заглушка
4			+	00001-0045672-80		3-5	Кнопка
5			+	21100-5007096-00		5	Заглушка

## Схема установки заглушек

Z102

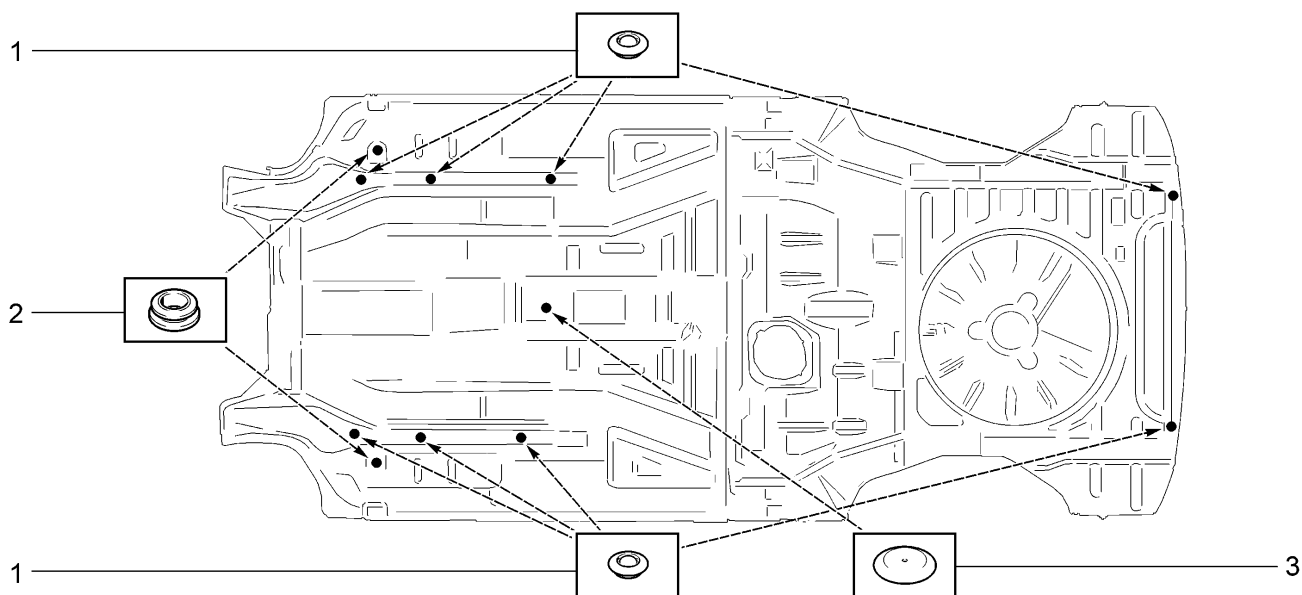

11194-33		11196-33					
№ поз.	№ извещ. об изменении	Дата выпуска изв.	Вкл. в з/ч	Номер детали, варианты	Применяемость	Кол.	Наименование
1			+	21100-5007096-00		8	Заглушка
2			+	21080-5112090-00		2	Заглушка
3			+	21100-5007090-00		1	Заглушка



## Таблицы нормалей

### Шпилька

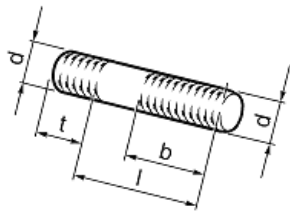

№	mm			
	d	t	l	b
00001-0015001-21	M6	9	14	11,0
00001-0035168-30	M8	12	20	16,1
00001-0035170-20	M8	12	25	22,0
00001-0035175-21	M8	12	45	24,1
00001-0035434-21	M8	16	28	24,1
00001-0035435-21	M8	16	25	22,0
00001-0035436-21	M8	16	30	24,1
00001-0035437-21	M8	16	35	24,1
00001-0035441-21	M8	16	55	24,1
00001-0035442-21	M8	16	60	24,1
00001-0035443-21	M8	16	65	24,1
00001-0035464-21	M10x1,25	20	28	25,0
00001-0035529-21	M12x1,25	27,1	55	32,1

### Болт с зубчатым буртиком

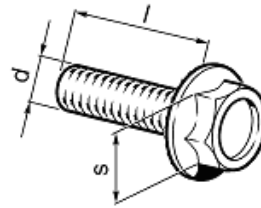

№	mm		
	d	l	s
00001-0038331-71	M5	10	8
00001-0038360-21	M6	12	10
00001-0038364-01	M6	16	10
00001-0038381-21	M8	20	13

### Болт с шестигранной головкой

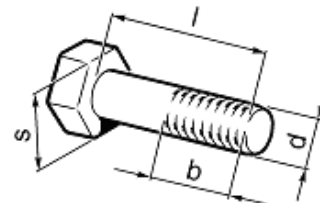

№	mm			
	d	l	b	s
00001-0009020-21	M6	12	12	10
00001-0009021-21	M6	14	14	10
00001-0009022-21	M6	16	16	10
00001-0009024-21	M6	20	20	10
00001-0009028-21	M6	30	20,5	10
00001-0009030-21	M6	35	20,5	10
00001-0009778-21	M5	16	16	8
00001-0013069-21	M10x1,25	30	30	17
00001-0013070-21	M10x1,25	40	29,1	17
00001-0042343-30	M10x1,25	65	25	17
00001-0055410-21	M12x1,25	60	33,1	19
00001-0055412-21	M12x1,25	70	33,1	19
00001-0055413-21	M12x1,25	75	33,1	19
00001-0055415-21	M12x1,25	90	33,1	19
00001-0059705-21	M10x1,25	20	20	17
00001-0059707-30	M10x1,25	25	25	17
00001-0059709-21	M10x1,25	35	29,1	17
00001-0059713-21	M10x1,25	75	28,1	17
00001-0059716-21	M10x1,25	90	29,1	17
00001-0060426-31	M8	35	17,1	13
00001-0060431-21	M8	14	14	13
00001-0060432-21	M8	16	16	13
00001-0060433-21	M8	18	18	13
00001-0060434-21	M8	20	20	13
00001-0060436-21	M8	25	25	13
00001-0060439-21	M8	35	25,1	13
00001-0060441-21	M8	45	25,1	13
00001-0060442-21	M8	50	23,8	13
00001-0060444-21	M8	60	25,1	13

### Болт с пружинной шайбой

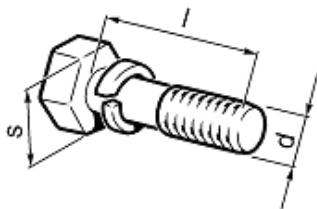

№	mm		
	d	l	s
00001-0038200-21	M5	10	8
00001-0038241-11	M6	12	10
00001-0038242-11	M6	14	10
00001-0038246-11	M6	25	10
00001-0038255-21	M8	14	13
00001-0038256-21	M8	16	13

### Болт с заостренным концом

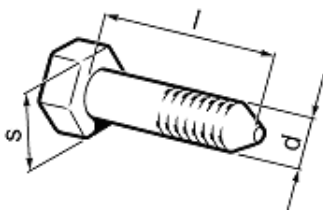

№	mm		
	d	l	s
00001-0061429-21	M12x1,25	80	19

Винт самонарезающий с шестигранной головкой и буртиком

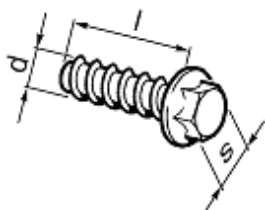

№	mm		
	d	l	s
00001-0051873-01	5,6	16	8

Винт установочный с цилиндрическим концом

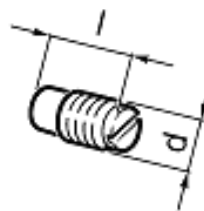

№	mm	
	d	l
00001-0037438-11	M4	6
00001-0037463-30	M6	10

Винт с полупотайной головкой и крестообразным шлицем

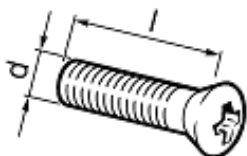

№	mm	
	d	l
00001-0033112-01	M5	20
00001-0033127-01	M6	10

Винт самонарезающий с полупотайной головкой и крестообразным шлицем

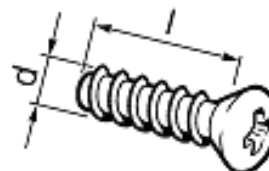

№	mm	
	d	l
00001-0076597-07	3,6	15,9
00001-0076787-01	3,6	9,5
00001-0076806-01	4,9	19,0

Винт самонарезающий с цилиндрической головкой и крестообразным шлицем

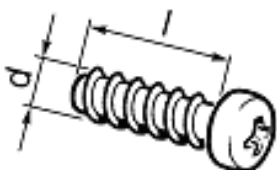

№	mm	
	d	l
00001-0076680-01	2,9	9,5
00001-0076690-01	3,6	9,5
00001-0076691-01	3,6	12,7
00001-0076692-01	3,6	15,9
00001-0076700-01	4,3	9,5
00001-0076701-01	4,3	12,7
00001-0076702-01	4,3	15,9
00001-0076703-07	4,3	19,0
00001-0076705-07	4,3	25,4
00001-0076710-01	4,9	9,5
00001-0076711-01	4,9	12,7
00001-0076712-01	4,9	15,9
00001-0076713-07	4,9	19,0
00001-0076724-01	5,6	22,2

Винт с цилиндрической головкой и крестообразным шлицем

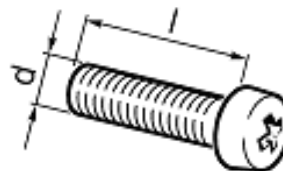

№	mm	
	d	l
00001-0032721-11	M4	14
00001-0032740-01	M5	12
00001-0032744-01	M5	20
00001-0032759-01	M6	10
00001-0032760-01	M6	12
00001-0032762-01	M6	16
00001-0032764-01	M6	20
00001-0032766-07	M6	25
00001-0032768-01	M6	30

Гайка шестигранная с зубчатым буртиком

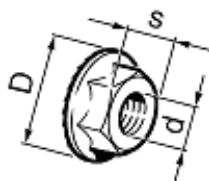

№	mm		
	d	D	s
00001-0038318-01	M5	11,4	8
00001-0038321-01	M6	16,7	10
00001-0038322-01	M8	18,25	13

Гайка шестигранная низкая

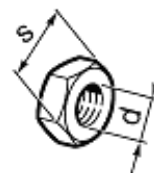

№	mm	
	d	s
00001-0007940-11	M4	7
00001-0061023-11	M8	13

Гайка шестигранная с пояском для законтривания

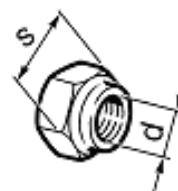

№	mm	
	d	s
00001-0040442-71	M20x1,5	30

Гайка шестигранная

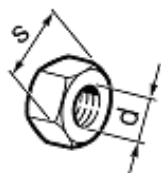

№	mm	
	d	l
00001-0021647-11	M10x1,25	17
00001-0058962-11	M6	10
00001-0061008-11	M8	13
00001-0061015-11	M12x1,25	19

Винт с потайной головкой и крестообразным шлицем

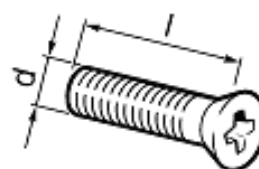

№	mm	
	d	l
00001-0032992-01	M5	12
00001-0033037-11	M8	25

Гайка шестигранная самоконтрящаяся с нейлоновым кольцом

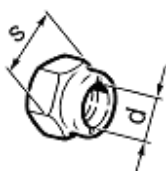

№	mm	
	d	s
00001-0025742-11	M6	10
00001-0025745-11	M10x1,25	17
00001-0025749-21	M16x1,5	24
00001-0061041-11	M8	13
00001-0061050-11	M12x1,25	19

Шайба стопорная с внутренними зубьями



№	mm		
	d*	D	t
00001-0026052-70	5	9,4	0,6
00001-0026053-70	6	11,3	0,7
00001-0026055-70	8	14,3	0,8

\* Диаметр стержня

Шайба стопорная эластичная с внутренними зубьями



№	mm		
	d*	D	t
00001-0025980-71	4	11	0,6
00001-0025982-71	6	16	0,9
00001-0025983-71	8	16	0,9
00001-0025984-71	8	22	1,2
00001-0025990-71	6	14	0,7
00001-0025991-71	5	12	0,8
00001-0025995-71	6	18	1,0

\* Диаметр стержня

Шайба стопорная с зубьями под винты с потайной и полупотайной головкой с углом 90°



№	d*, mm
00001-0026068-71	6
00001-0026069-71	8

\* Диаметр стержня

Шайба специальная



00001-0011974-73

Шайба стопорная



№	d*, mm
00001-0010880-76	9

\* Диаметр стержня

Шайба



№	mm		
	d*	D	t
00001-0005192-01	4	9	0,8
00001-0005193-01	5	10	1,0
00001-0005194-01	6	12	1,5
00001-0005196-01	8	17	2,0
00001-0005200-01	12	22	3,0
00001-0026241-01	5	22	0,8
00001-0026297-01	10	19	3,0
00001-0026378-01	5	12	1,0
00001-0026381-01	5	14	1,0
00001-0026386-01	10	18	2,0
00001-0026397-01	6	11	1,0
00001-0026406-01	6	25	2,0
00001-0026437-01	6	18	1,5
00001-0026444-01	6	15	1,0
00001-0026467-01	8	20	2,0
00001-0026468-01	10	25	2,0
00001-0026470-01	8	25	2,5
00002-0204136-01	8	20	3,0

\* Диаметр стержня

Шайба пружинная коническая



№	mm		
	d*	D	t
00001-0011977-73	6	12	1,2
00001-0011980-73	8	15	1,8
00001-0011983-73	10	20	2,7

\* Диаметр стержня

Шайба пружинная



№	mm		
	d*	b	t
00001-0005164-70	6	2,5	1,8
00001-0005166-70	8	3,0	2,2
00001-0005168-70	10	3,0	2,5
00001-0005170-70	12	4,0	3,0
00001-0011953-70	4	1,2	0,9
00001-0011954-71	5	1,5	1,1

\* Диаметр стержня

### Шайба пружинная



№	mm	
	d*	D
00001-0041950-76	4	10
* Диаметр стержня		

### Скоба для проводов



№	a, mm
00001-0045694-80	10,0
00001-0045696-80	12,5
00001-0045699-80	16,0
00001-0045700-80	18,5

### Шайба пружинная гнутая



№	mm	
	d*	D
00001-0025419-71	10	18
* Диаметр стержня		

### Скоба стопорная



№	d*, mm
00001-0010640-76	8
* Диаметр вала	

### Заглушка чашечная



№	d, mm
00001-0043282-01	10
00001-0043292-01	36

### Скоба для винтов самонарезающих



00001-0041897-76
------------------

### Шплинт разводной

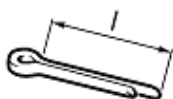

№	mm	
	d*	l
00001-0007343-01	2	20
00001-0007346-01	3	30
*Диаметр отверстия		

### Прокладка

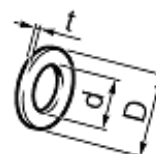

№	mm		
	d	D	t
00001-0002844-60	10,2	16	1,5

### Кольцо упорное эксцентрическое наружное



№	d*, mm
00001-0010664-76	16
* Диаметр вала	

### Штифт цилиндрический



№	mm	
	d	l
00001-0003260-10	8	70

### Хомут ленточный облегченный



№	mm	
	d*	l
00001-0002917-90	20	171
00001-0021700-90	16	138

\*Диаметр шланга

### Хомут

№	l, mm
00001-0045676-80	84,5
00001-0045677-80	126,5

### Хомут для резиновых шлангов



№	d, mm
00001-0001685-90	12
00001-0001689-90	22

### Лампа

00001-0041481-90	21W	
------------------	-----	--

### Пробка резиновая



00001-0045672-80

## АРМАТУРА ЖГУТОВ ПРОВОДОВ

### ХОМУТЫ

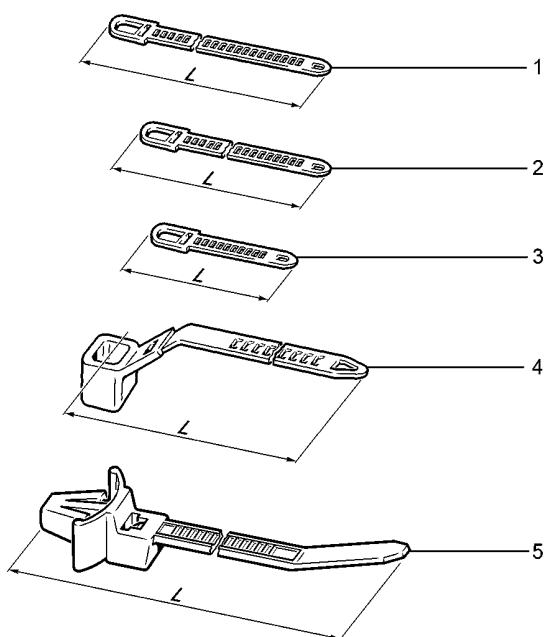

Поз.	№ детали	L, мм
1	21100-3724308-00	220
2	00001-0045677-80	126,5
3	00001-0045676-80	84,5
4	21230-3724321-00	228
5	21230-3724308-00	150

### СКОБА

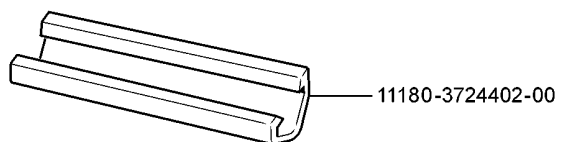

### КОЛПАКИ ЗАЩИТНЫЕ

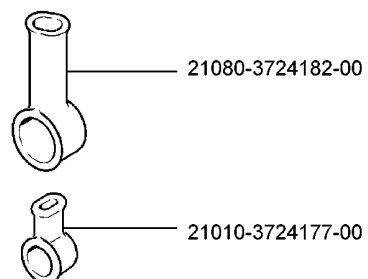

### УПЛОТНИТЕЛИ

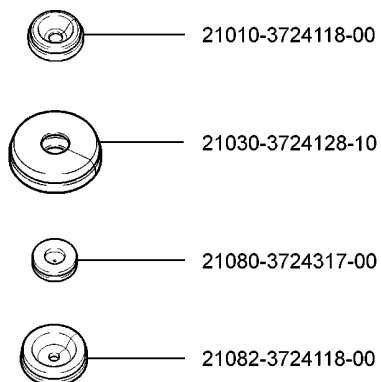

### ТРУБКИ

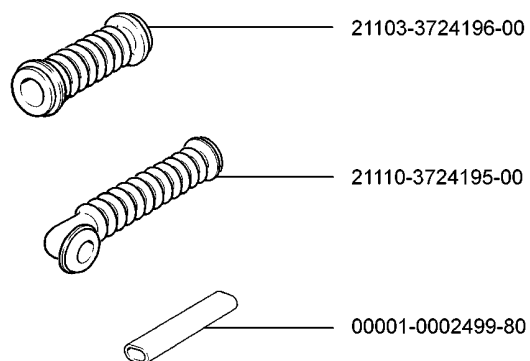

## САЛЬНИКИ

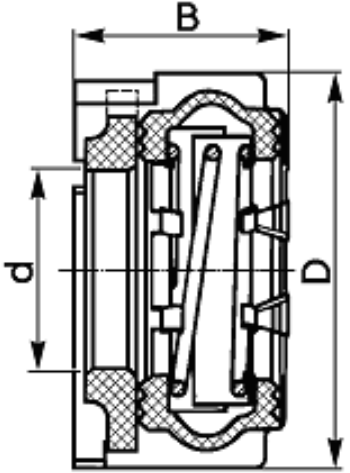
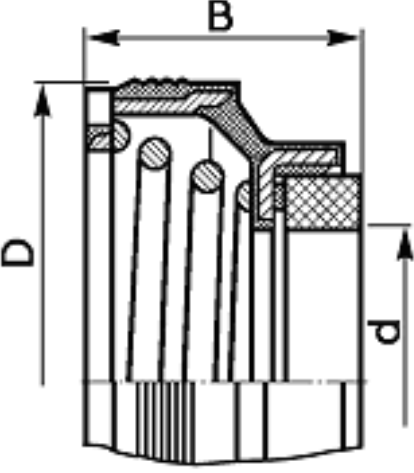
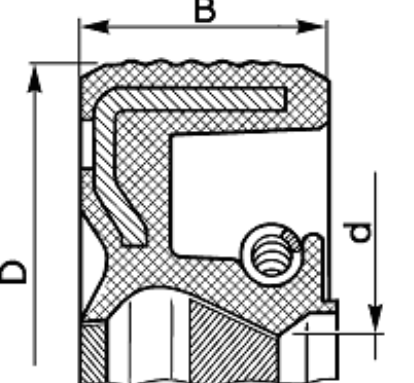
Обозначение	Размеры, мм	Эскиз	Место установки на автомобиле	Кол.
1	2	3	4	5
21010-1307013-00 21010-1307013-01 21010-1307013-02	$D=36,6$ $d=17,5$ $B=20,3$		Насос водяной	1
21080-1307013-00	$D=36,8$ $d=18,4$ $B=16,7$			
21080-1005034-00 21080-1005034-01	$D=42$ $d=26,5$ $B=7$		Передний конец коленчатого и распределитель- ного валов	2(3)

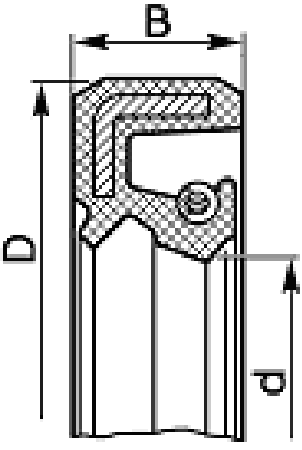
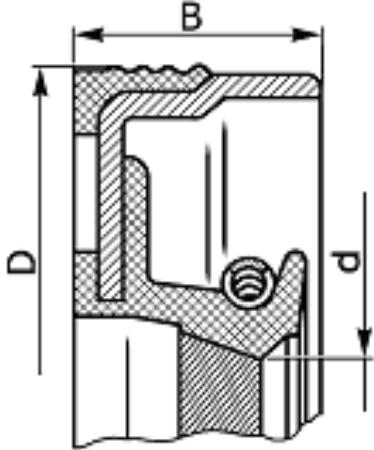
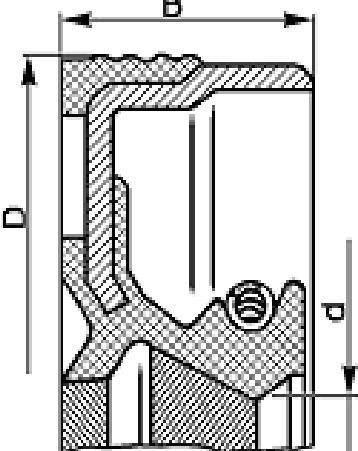
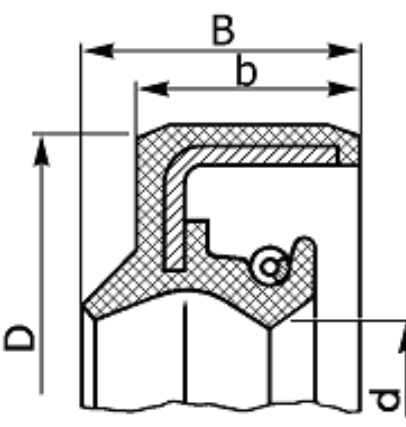

1	2	3	4	5
<p>21080-1005034-03</p>	<p>D=42 d=28 B=7</p>		<p>Передний конец коленчатого и распределитель ного валов</p>	<p>2(3)</p>
<p>21080-1005160-00 21080-1005160-01</p>	<p>D=100 d=78 B=10</p>		<p>Задний конец коленчатого вала</p>	<p>1</p>
<p>21080-1005160-02 21080-1005160-03</p>	<p>D=100 d=80 B=10</p>		<p>Задний конец коленчатого вала</p>	<p>1</p>

1	2	3	4	5
21080-1703042-01	<p>D=30 d=14,7 B=7</p>		Шток выбора передач	1
<p>21100-1701043-00 21100-1701043-01</p>	<p>D=45 d=23,7 B=9</p>		Вал первичный коробки передач	1
21100-2301034-12			Наружные шарниры правого и левого привода передних колес	2
21100-3401024-00	<p>D=28 d=15,6 B=8 b=7</p>		Шестерня рулевого механизма	1

# СХЕМА РАСПОЛОЖЕНИЯ ПОДШИПНИКОВ КАЧЕНИЯ

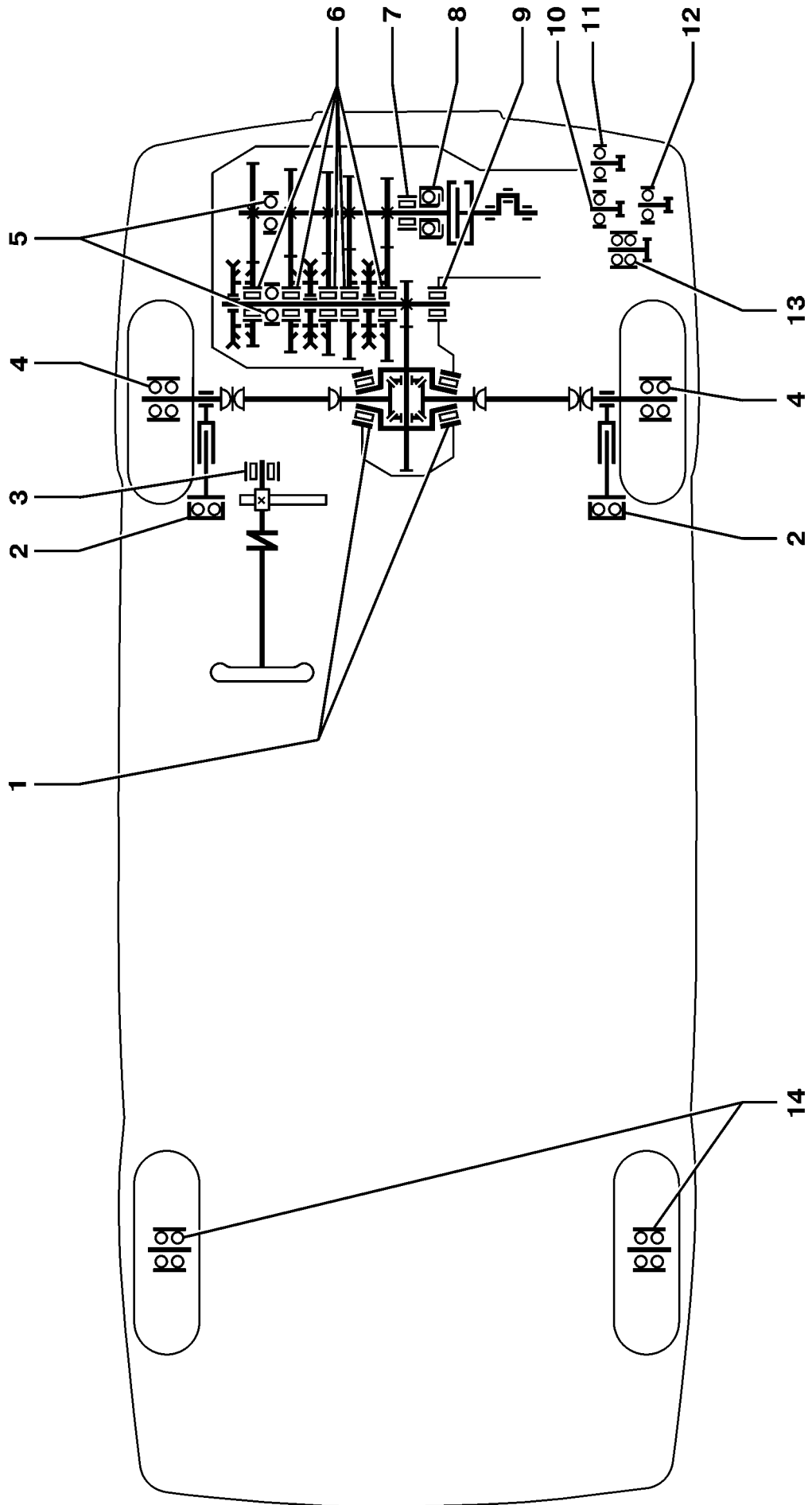

## ПОДШИПНИКИ КАЧЕНИЯ

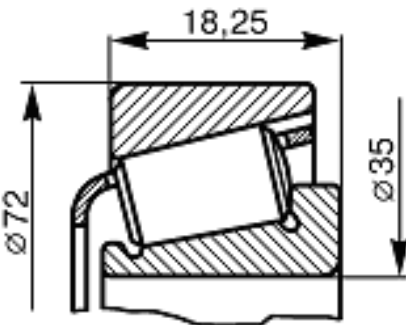
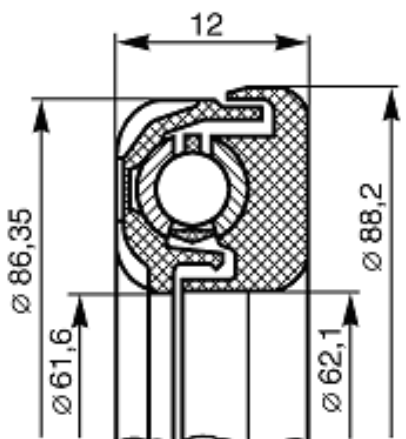
№ по схеме	Обозначение	Эскиз	Место установки на автомобиле	Кол.
1	2	3	4	5
1	<p><u>21080-2303036-01</u> 6У-7207АЕУ</p> <p><u>21080-2303036-02</u> 6У-7207АК1</p> <p><u>21080-2303036-03</u> 6У-7207АК</p>		Коробка дифференциала (опора правая и левая)	2
2	<p><u>11180-2902840-00</u> РА 66GF 30</p>		Стойка передней подвески (опора верхняя)	2

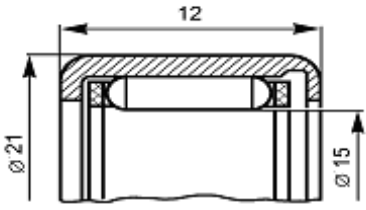
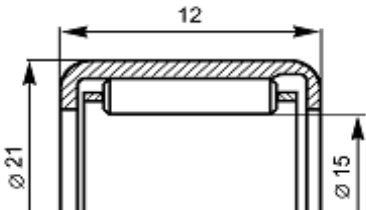
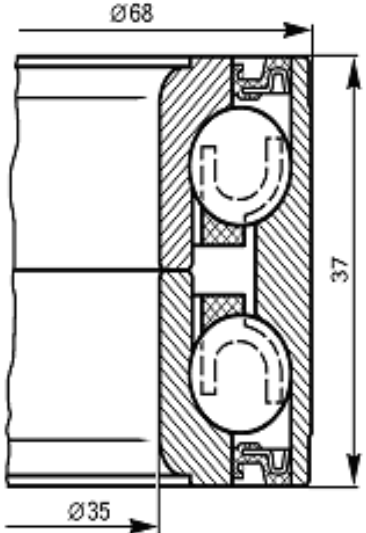
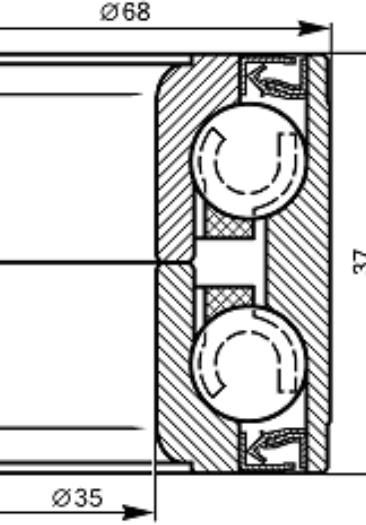
1	2	3	4	5
3	<p><u>21100-3401104-00</u> 1-CK152112E</p>		Шестерня рулевого механизма	1
	<p><u>21100-3401104-01</u> HK 1512 B</p>			
4	<p><u>11180-3103020-00</u> 6-256707A1KE12L19</p>		Ступица переднего колеса	2
	<p><u>11180-3103020-02</u> 6-256707AEK <u>11180-3103020-03</u> 6-256707EK12</p>			

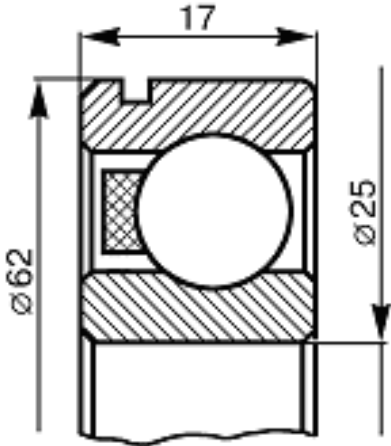
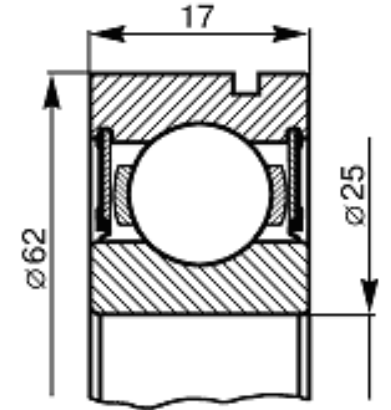
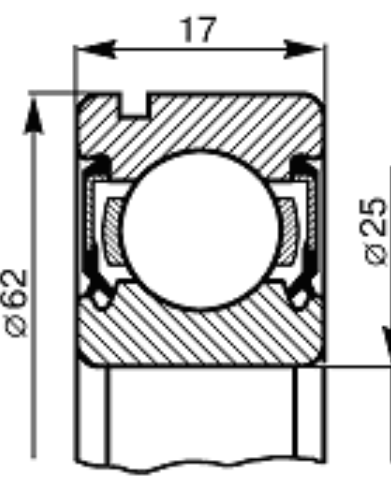
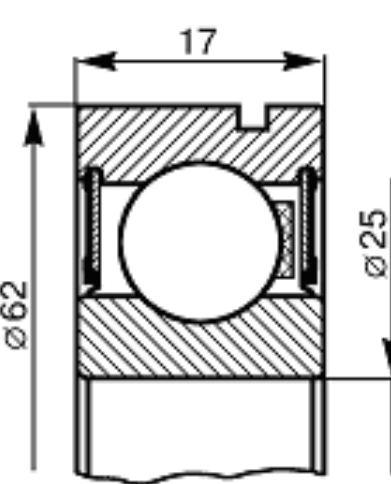
1	2	3	4	5
	<p><u>21080-1701033-00</u> B6-50305A1E</p> <p><u>21080-1701033-01</u> 6-50305A2EIII1</p> <p><u>21080-1701033-02</u> B6-50305A1EIII1</p> <p><u>21080-1701033-03</u> 6-50305AEIII1</p>			
	<p><u>21703-1701033-00</u> 6305-2RS JEM</p>			
5	<p><u>21703-1701033-01</u> 6-750305AYIII2C17</p>		<p>Валы коробки передач (опора задняя)</p>	2
	<p><u>21073-1701033-02</u> 6-750305AEIII2</p>			

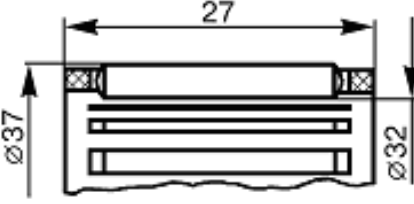
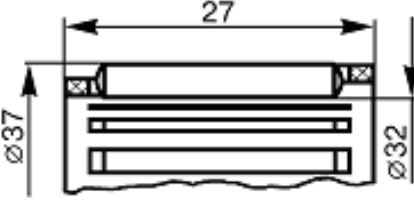
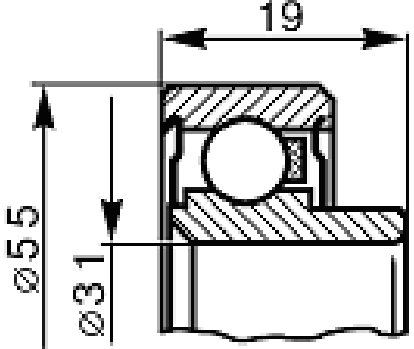
1	2	3	4	5
	<p><u>21080-1701108-00</u> K32x37x27TNRA</p> <p><u>21080-1701108-03</u> 464706E1</p>			
6	<p><u>21080-1701108-01</u> 464706E1</p> <p><u>21080-1701108-02</u> 464706E1</p>		Вал вторичный коробки передач	5
8	<p><u>11110-1601182-00</u> 6-520806KE4L20Ш1</p>		Муфта выключения сцепления	1

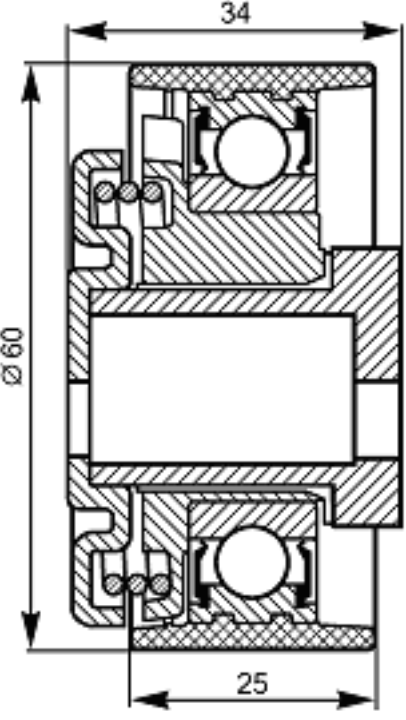
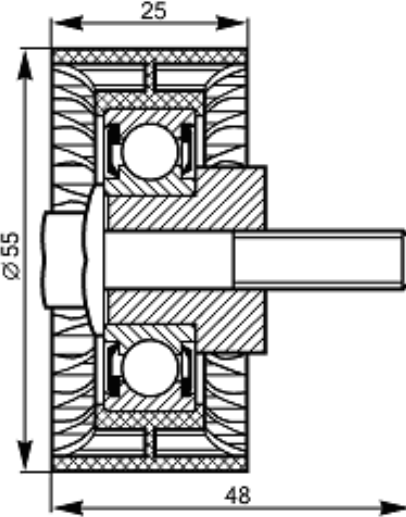
1	2	3	4	5
10	21126-1006238-00			
11	21126-1006135		<p>Механизм натяжения ремня (16-клапанный)</p>	1

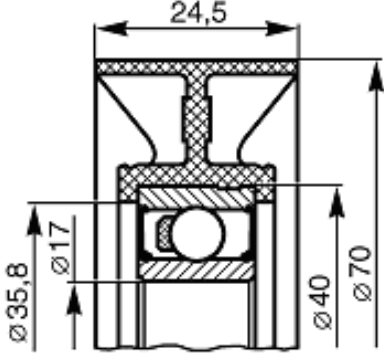
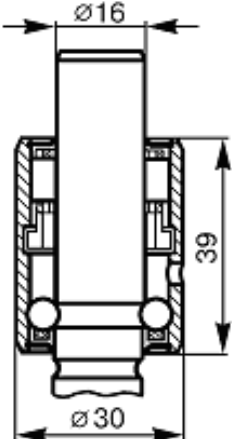
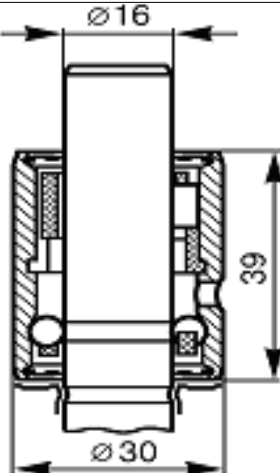
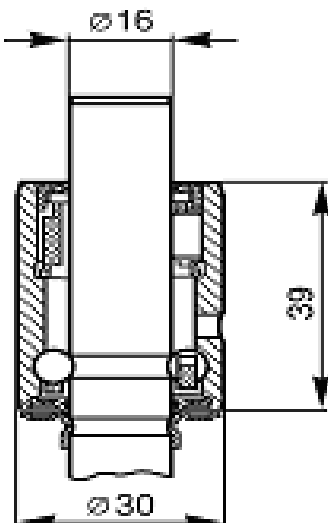

1	2	3	4	5
12	<p><u>21230-1041056-10</u> F-233152.05</p>		<p>Привод вспомогатель- ных агрегатов</p>	1
13	<p><u>21080-1307027-12</u> PLC 75-2</p>		<p>Насос водяной</p>	1
	<p><u>21100-1307027-00</u> 6-1HP16092EKC30</p>			
	<p><u>21100-1307027-01</u> 6-1HP16092K1EL19</p>			

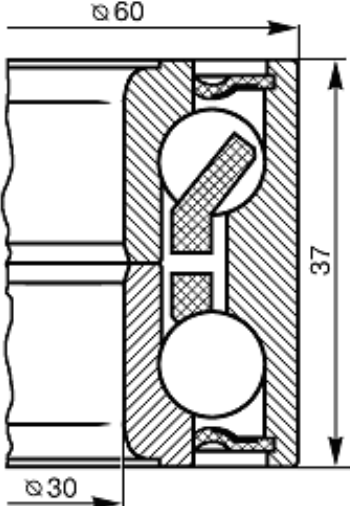
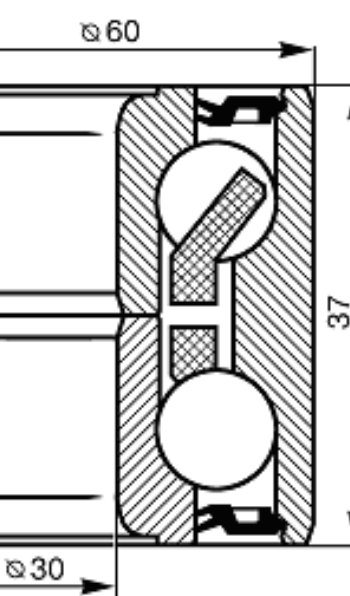
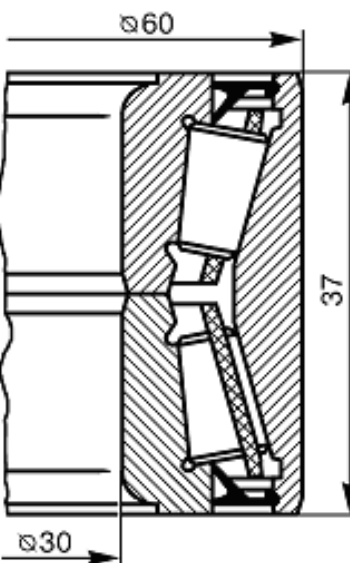
1	2	3	4	5
	<p><u>21080-3104020-00</u> 6-256706E1C17</p>			
14	<p><u>21080-3104020-01</u> 6-256706E2C17</p>		<p>Ступица заднего колеса</p>	2
	<p><u>21080-3104020-02</u> 6У-537906Е</p>			

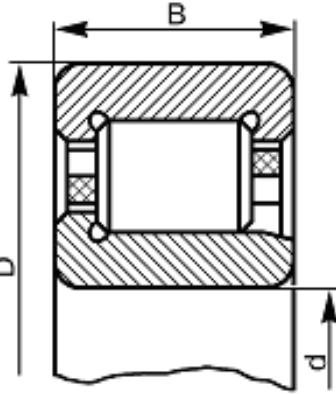
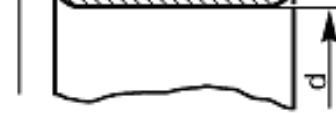
№ по схеме	Обозначение	Размеры, мм	Эскиз	Место установки на автомобиле	Кол.
1	2	3	4	5	6
7	<u>21080-1701031-01</u> B66-42205AEM1Ш1  <u>21080-1701031-02</u> 6-42205A1EУШ1  <u>21080-1701031-03</u> 6-42205A1E1УШ1  <u>21080-1701031-04</u> 6-42205A1E1УШ1	D=52 d=25 B=15		Вал первичный коробки передач (опора передняя)	1
9	<u>21080-1701180-01</u> 6-42305AEУШ1  <u>21080-1701180-02</u> 6-42305AE1УШ1  <u>21080-1701180-03</u> B26-42305AEMШ1  <u>21080-1701180-04</u> 6-42305AE1УШ1	D=62 d=25 B=17		Вал вторичный коробки передач (опора передняя)	1

## Номерной указатель

Номер	Индекс	№ позиции	Номер	Индекс	№ позиции
1	2	3	1	2	3
00001-0001685-90	A220	3	00001-0005170-70	M135	15
00001-0001685-90	A500	3	00001-0005192-01	K310	14
00001-0001689-90	A500	16	00001-0005192-01	M300	2
00001-0002844-60	C210	10	00001-0005193-01	D100	18
00001-0002917-90	C120	13	00001-0005193-01	E170	4
00001-0003260-10	A200	9	00001-0005193-01	M320	9
00001-0005164-70	A100	6	00001-0005193-01	M325	4
00001-0005164-70	A210	3	00001-0005193-01	M350	9
00001-0005164-70	A420	4	00001-0005194-01	A100	5
00001-0005164-70	A500	9	00001-0005194-01	D110	6
00001-0005164-70	A600	2	00001-0005194-01	E100	14
00001-0005164-70	B150	21	00001-0005194-01	E101	14
00001-0005164-70	B200	7	00001-0005194-01	E310	4
00001-0005164-70	B260	9	00001-0005194-01	K120	2
00001-0005164-70	B270	7	00001-0005196-01	A320	4
00001-0005164-70	C171	19	00001-0005196-01	A410	1
00001-0005164-70	C220	2	00001-0005196-01	C161	8
00001-0005166-70	A010	5	00001-0005196-01	C170	13
00001-0005166-70	A011	12	00001-0005196-01	D110	4
00001-0005166-70	A012	12	00001-0005196-01	D200	4
00001-0005166-70	A200	18	00001-0005196-01	D201	4
00001-0005166-70	A410	15	00001-0005196-01	D220	2
00001-0005166-70	A420	11	00001-0005196-01	K130	4
00001-0005166-70	B210	6	00001-0005196-01	M240	22
00001-0005166-70	B251	5	00001-0005200-01	A010	1
00001-0005166-70	C161	5	00001-0005200-01	A420	2
00001-0005166-70	D100	10	00001-0007343-01	C230	12
00001-0005166-70	K130	3	00001-0007346-01	D120	2
00001-0005166-70	M100	6	00001-0007940-11	A200	2
00001-0005166-70	M135	2	00001-0009020-21	A500	22
00001-0005166-70	M190	12	00001-0009020-21	E181	5
00001-0005166-70	M240	23	00001-0009020-21	M155	10
00001-0005168-70	A010	13	00001-0009021-21	A110	9
00001-0005168-70	C200	5	00001-0009021-21	A200	7
00001-0005168-70	C201	2	00001-0009021-21	A210	2
00001-0005168-70	C220	4	00001-0009021-21	B150	20
00001-0005168-70	C221	3	00001-0009021-21	C171	20
00001-0005168-70	D120	5	00001-0009021-21	K120	5
00001-0005168-70	D210	4	00001-0009022-21	A100	7
00001-0005168-70	D220	5	00001-0009022-21	A310	4
00001-0005168-70	D300	10	00001-0009022-21	M400	13
00001-0005168-70	D301	9	00001-0009022-21	M410	6
00001-0005170-70	A010	2	00001-0009022-21	M420	15
00001-0005170-70	B150	5	00001-0009024-21	A140	15
00001-0005170-70	D210	7	00001-0009024-21	A500	8
00001-0005170-70	D300	12	00001-0009024-21	A600	22
00001-0005170-70	D301	12	00001-0009024-21	E300	3

1	2	3	1	2	3
00001-0009024-21	K120	1	00001-0025991-70	E100	4
00001-0009028-21	E181	3	00001-0025991-70	E101	4
00001-0009030-21	E181	23	00001-0025991-70	M190	4
00001-0009778-21	A500	22	00001-0025991-70	M191	2
00001-0010640-76	A320	3	00001-0025991-71	E130	21
00001-0010640-76	B110	14	00001-0025991-71	M180	8
00001-0010640-76	C100	1	00001-0025991-71	M192	3
00001-0010640-76	C170	7	00001-0025991-71	M195	3
00001-0010640-76	C171	7	00001-0025991-71	M410	2
00001-0010664-76	B410	12	00001-0025991-71	M430	3
00001-0010880-76	C171	16	00001-0025991-77	M420	5
00001-0011953-70	E130	3	00001-0025995-71	E150	2
00001-0011954-71	K310	3	00001-0025995-71	M400	14
00001-0011974-73	A110	8	00001-0025995-71	M410	5
00001-0011977-73	A140	7	00001-0026052-71	A500	21
00001-0011977-73	A230	10	00001-0026052-71	M330	4
00001-0011977-73	K120	6	00001-0026052-71	M335	3
00001-0011980-73	A145	1	00001-0026053-70	C170	18
00001-0011980-73	A146	2	00001-0026053-70	M192	10
00001-0011980-73	A310	10	00001-0026053-71	A210	11
00001-0011980-73	A600	13	00001-0026053-71	D200	2
00001-0011983-73	A011	9	00001-0026053-71	D201	2
00001-0011983-73	A012	8	00001-0026053-71	M120	10
00001-0011983-73	B110	19	00001-0026053-71	M135	6
00001-0013069-21	B110	18	00001-0026053-71	M200	17
00001-0013070-21	C201	1	00001-0026053-71	M325	8
00001-0013070-21	C221	6	00001-0026053-71	M330	11
00001-0015001-21	B200	8	00001-0026053-71	M335	8
00001-0021647-11	D220	4	00001-0026053-71	M360	2
00001-0021647-11	D300	1	00001-0026053-71	M370	3
00001-0021647-11	D301	10	00001-0026055-71	M120	7
00001-0021700-90	A610	11	00001-0026055-71	M305	10
00001-0025419-71	M305	3	00001-0026068-71	M320	19
00001-0025742-11	D110	7	00001-0026068-71	M325	12
00001-0025745-11	D301	15	00001-0026069-70	B210	1
00001-0025749-21	D210	12	00001-0026241-01	M330	9
00001-0025980-70	E111	6	00001-0026241-01	M335	7
00001-0025980-70	E150	6	00001-0026297-01	D300	9
00001-0025982-71	E181	4	00001-0026297-01	D301	8
00001-0025982-71	M395	3	00001-0026378-01	K330	7
00001-0025983-71	M200	5	00001-0026381-01	K310	4
00001-0025983-71	M390	19	00001-0026386-01	A010	12
00001-0025984-70	M190	18	00001-0026386-01	C230	11
00001-0025984-70	M192	7	00001-0026386-01	D210	3
00001-0025984-71	M400	1	00001-0026397-01	A310	3
00001-0025990-70	M155	11	00001-0026397-01	M360	3
00001-0025990-70	M190	2	00001-0026397-01	M370	4
00001-0025990-70	M390	24	00001-0026406-01	E300	5
00001-0025990-70	M420	14	00001-0026406-01	E310	7
00001-0025990-71	A200	5	00001-0026437-01	A140	14
00001-0025990-71	A500	28	00001-0026437-01	A420	3
00001-0025990-71	M180	14	00001-0026437-01	A600	3
00001-0025990-71	M260	7	00001-0026437-01	E300	4
00001-0025990-71	M400	5	00001-0026437-01	K200	4

1	2	3	1	2	3
00001-0026444-01	A400	7	00001-0035441-21	B210	11
00001-0026444-01	A500	21	00001-0035442-21	B150	10
00001-0026444-01	E181	8	00001-0035443-21	B210	8
00001-0026444-01	K230	9	00001-0035464-21	B150	7
00001-0026444-01	M300	13	00001-0035529-21	B150	16
00001-0026444-01	M420	2	00001-0037438-11	M180	1
00001-0026467-01	A012	19	00001-0037463-30	A620	4
00001-0026467-01	A400	4	00001-0038200-21	C131	4
00001-0026467-01	C140	8	00001-0038241-11	C140	12
00001-0026467-01	C171	13	00001-0038241-11	C200	3
00001-0026467-01	M120	27	00001-0038241-11	C201	7
00001-0026467-01	M190	13	00001-0038241-21	C230	1
00001-0026467-01	M260	13	00001-0038242-11	B150	17
00001-0026468-01	A145	15	00001-0038246-11	C121	11
00001-0026468-01	A146	15	00001-0038255-21	C161	7
00001-0026468-01	D210	18	00001-0038256-21	C140	15
00001-0026470-01	A200	17	00001-0038318-01	B110	15
00001-0032721-11	M390	20	00001-0038318-01	E140	3
00001-0032740-01	K310	5	00001-0038318-01	K230	8
00001-0032740-01	M330	5	00001-0038318-01	K330	6
00001-0032740-01	M335	4	00001-0038318-01	M330	8
00001-0032744-01	M180	9	00001-0038318-01	M335	6
00001-0032759-01	C220	3	00001-0038318-01	M395	2
00001-0032759-01	M325	7	00001-0038318-01	M410	12
00001-0032759-01	M330	10	00001-0038318-01	M450	6
00001-0032759-01	M335	9	00001-0038321-01	A200	12
00001-0032760-01	M135	7	00001-0038321-01	A220	12
00001-0032760-01	M260	8	00001-0038321-01	A300	3
00001-0032762-01	M180	15	00001-0038321-01	A320	1
00001-0032762-01	M192	9	00001-0038321-01	A410	19
00001-0032762-01	M300	14	00001-0038321-01	A420	8
00001-0032764-01	D200	1	00001-0038321-01	A610	9
00001-0032764-01	D201	1	00001-0038321-01	E181	7
00001-0032764-01	E100	3	00001-0038321-01	E200	20
00001-0032764-01	E101	3	00001-0038321-01	E310	8
00001-0032764-01	M390	25	00001-0038321-01	K311	2
00001-0032766-07	M390	10	00001-0038321-01	K311	4
00001-0032768-01	M300	5	00001-0038321-01	K330	3
00001-0032768-01	M310	9	00001-0038321-01	M140	3
00001-0032992-01	E140	4	00001-0038321-01	M200	2
00001-0033037-11	B210	2	00001-0038321-01	M400	17
00001-0033112-01	D100	20	00001-0038322-01	B250	10
00001-0033127-01	M320	18	00001-0038322-01	B251	14
00001-0033127-01	M325	13	00001-0038322-01	C110	5
00001-0035168-30	A410	8	00001-0038322-01	D100	14
00001-0035170-20	A400	11	00001-0038322-01	K300	4
00001-0035170-20	A410	13	00001-0038331-21	M330	7
00001-0035175-21	A600	14	00001-0038331-21	M335	5
00001-0035434-21	B150	8	00001-0038331-21	M350	13
00001-0035434-21	B210	3	00001-0038360-21	A410	21
00001-0035435-21	A600	14	00001-0038360-21	A610	6
00001-0035436-21	B150	9	00001-0038360-21	E181	11
00001-0035437-21	A410	11	00001-0038360-21	M305	8
00001-0035437-21	B150	23	00001-0038360-21	M340	7

1	2	3	1	2	3
00001-0038360-21	M350	4	00001-0058962-11	M370	2
00001-0038364-21	E200	9	00001-0058962-21	A600	1
00001-0038364-21	K200	3	00001-0058962-21	M120	11
00001-0038364-21	M260	10	00001-0058962-21	M410	8
00001-0038364-21	M390	5	00001-0059705-21	A011	8
00001-0038381-21	C170	3	00001-0059705-21	A012	7
00001-0038381-21	C171	3	00001-0059707-30	C200	4
00001-0038381-21	D100	2	00001-0059707-30	C201	6
00001-0038381-21	M190	16	00001-0059707-30	D210	5
00001-0040442-71	D400	11	00001-0059709-21	C221	4
00001-0040442-71	D420	8	00001-0059709-21	D120	6
00001-0041481-90	K230	2	00001-0059713-21	D220	6
00001-0041897-71	M220	2	00001-0059716-21	A010	14
00001-0041897-76	E120	2	00001-0060426-31	D100	9
00001-0041897-76	K220	6	00001-0060431-21	M192	6
00001-0041897-76	M155	8	00001-0060432-21	A410	18
00001-0041897-76	M191	8	00001-0060432-21	M200	6
00001-0041897-76	M192	12	00001-0060432-21	M305	11
00001-0041897-76	M410	3	00001-0060433-21	A410	14
00001-0041950-76	M450	13	00001-0060433-21	K130	2
00001-0042343-30	A100	15	00001-0060434-21	A011	11
00001-0042343-30	D210	19	00001-0060434-21	A012	11
00001-0043282-01	A120	2	00001-0060436-21	A010	6
00001-0043292-01	A100	14	00001-0060436-21	A100	23
00001-0045672-80	Z101	4	00001-0060436-30	M120	26
00001-0045676-80	B250	5	00001-0060439-21	A400	12
00001-0045676-80	E150	7	00001-0060441-21	B250	20
00001-0045676-80	E181	10	00001-0060442-21	C161	9
00001-0045676-80	E200	1	00001-0060444-21	A420	17
00001-0045677-80	C140	10	00001-0060444-21	K140	2
00001-0045694-80	A410	10	00001-0060444-21	M190	14
00001-0045694-80	A610	2	00001-0061008-11	A310	11
00001-0045696-80	E200	3	00001-0061008-11	A400	5
00001-0045699-80	M320	10	00001-0061008-11	A410	2
00001-0045699-80	M325	6	00001-0061008-11	A420	12
00001-0045700-80	A320	12	00001-0061008-11	A600	12
00001-0051873-01	M420	3	00001-0061008-11	B210	5
00001-0055410-21	B150	4	00001-0061008-11	B250	14
00001-0055412-21	A010	11	00001-0061008-11	C170	14
00001-0055412-31	D210	6	00001-0061008-11	C171	14
00001-0055413-21	B150	6	00001-0061008-11	K130	6
00001-0055415-21	A010	3	00001-0061008-11	M120	6
00001-0058962-11	A200	4	00001-0061008-11	M190	11
00001-0058962-11	A210	12	00001-0061008-11	M240	24
00001-0058962-11	A400	6	00001-0061008-11	M400	2
00001-0058962-11	A420	5	00001-0061008-21	C161	6
00001-0058962-11	B200	6	00001-0061008-21	D100	8
00001-0058962-11	C170	19	00001-0061008-21	K140	8
00001-0058962-11	E100	13	00001-0061015-11	B150	15
00001-0058962-11	E101	13	00001-0061015-11	D300	11
00001-0058962-11	E300	9	00001-0061015-11	D301	11
00001-0058962-11	E310	3	00001-0061015-21	D210	8
00001-0058962-11	M190	1	00001-0061023-11	B251	4
00001-0058962-11	M360	1	00001-0061023-11	C170	15

1	2	3	1	2	3
00001-0061023-11	C171	15	11110-1700022-00	B150	1
00001-0061041-11	D110	3	11110-1702112-00	B260	14
00001-0061041-11	D200	3	11170-5607100-00	M160	10
00001-0061041-11	D201	3	11170-6314060-00	E200	12
00001-0061041-11	D220	3	11170-6314060-01	E200	12
00001-0061050-11	D210	23	11170-6314084-00	E200	11
00001-0061050-11	D300	21	11180-1001032-00	A010	10
00001-0061050-11	D301	22	11180-1001033-00	A010	8
00001-0061050-21	D200	11	11180-1001033-01	A010	8
00001-0061050-21	D201	12	11180-1001045-00	A011	15
00001-0061429-21	D300	19	11180-1001045-00	A012	15
00001-0061429-21	D301	20	11180-1001045-01	A011	15
00001-0076597-07	M120	2	11180-1001045-01	A012	15
00001-0076680-01	K220	4	11180-1001089-00	A011	4
00001-0076690-01	K310	13	11180-1001089-00	A012	3
00001-0076690-01	M170	9	11180-1001089-01	A011	4
00001-0076690-01	M300	1	11180-1001089-01	A012	3
00001-0076691-01	E130	4	11180-1001094-00	A011	5
00001-0076691-01	E140	11	11180-1001094-00	A012	4
00001-0076691-01	E150	5	11180-1001094-01	A011	5
00001-0076691-01	M300	4	11180-1001094-01	A012	4
00001-0076692-01	E111	5	11180-1001101-00	A011	2
00001-0076700-01	E130	22	11180-1001101-00	A012	1
00001-0076700-07	M100	2	11180-1001145-00	A011	16
00001-0076701-01	E150	1	11180-1001145-00	A012	16
00001-0076701-01	E170	5	11180-1001145-01	A011	16
00001-0076701-01	K220	7	11180-1001145-01	A012	16
00001-0076701-01	M192	4	11180-1001157-00	A011	1
00001-0076701-01	M195	1	11180-1001157-20	A012	9
00001-0076701-07	D100	17	11180-1001231-00	A011	14
00001-0076701-07	K200	2	11180-1001231-00	A012	14
00001-0076702-01	M190	3	11180-1001257-00	A010	9
00001-0076703-07	M420	6	11180-1001257-00	A011	3
00001-0076705-01	M350	8	11180-1001257-00	A012	2
00001-0076705-07	M300	24	11180-1001488-00	A010	7
00001-0076710-01	D100	19	11180-1001492-00	A011	6
00001-0076710-01	K100	2	11180-1001492-00	A012	5
00001-0076711-01	E100	5	11180-1001493-00	A011	7
00001-0076711-01	E101	5	11180-1001493-00	A012	6
00001-0076711-01	M192	14	11180-1001498-00	A011	18
00001-0076711-01	M410	1	11180-1001498-00	A012	10
00001-0076712-01	E100	10	11180-1001499-00	A011	10
00001-0076712-01	E101	10	11180-1001499-24	A012	18
00001-0076712-01	M191	3	11180-1041020-00	A145	11
00001-0076712-01	M192	11	11180-1041020-01	A145	11
00001-0076713-01	A500	27	11180-1041020-11	A146	12
00001-0076713-07	M155	5	11180-1041020-13	A146	12
00001-0076713-07	M430	2	11180-1041034-00	A145	13
00001-0076724-01	M400	4	11180-1041034-01	A146	13
00001-0076787-01	K300	7	11180-1041082-00	A145	19
00001-0076787-01	K320	4	11180-1041082-00	A146	19
00001-0076806-01	M180	3	11180-1041084-00	A145	5
00002-0204136-01	B251	6	11180-1041084-00	A146	6
11110-1601182-00	B140	3	11180-1041086-00	A145	16



1	2	3	1	2	3
11180-1041086-00	A146	16	11180-1200020-00	A420	9
11180-1041087-00	A145	18	11180-1200020-02	A420	9
11180-1041087-00	A146	18	11180-1203064-00	A420	18
11180-1041089-00	A145	17	11180-1203073-00	A420	1
11180-1041089-00	A146	17	11180-1203080-00	A420	10
11180-1041122-00	A145	8	11180-1203104-00	A420	6
11180-1041122-00	A146	9	11180-1203121-00	A420	19
11180-1041280-01	A145	2	11180-1206020-00	A420	7
11180-1041280-01	A146	3	11180-1300025-00	A610	21
11180-1041280-02	A145	2	11180-1300025-01	A610	21
11180-1041289-00	A145	3	11180-1300101-00	A610	1
11180-1041289-00	A146	4	11180-1303055-00	A600	23
11180-1101010-30	A200	15	11180-1303069-00	A600	21
11180-1101060-30	A200	6	11180-1305027-00	A610	17
11180-1101080-10	A200	14	11180-1306010-00	A600	11
11180-1101085-00	A200	3	11180-1306010-01	A600	11
11180-1101092-10	A200	20	11180-1306010-02	A600	11
11180-1101114-10	A200	16	11180-1306010-03	A600	11
11180-1101126-10	A200	10	11180-1311010-00	A610	7
11180-1101232-00	A200	11	11180-1413134-00	D200	6
11180-1101354-00	A200	8	11180-1413134-00	D201	6
11180-1104034-00	A210	17	11180-1414050-10	B200	3
11180-1104042-00	A220	10	11180-1414050-11	B200	3
11180-1104048-10	A210	15	11180-1414050-12	B200	3
11180-1104058-00	A220	13	11180-1414100-01	B250	15
11180-1104089-01	A210	10	11180-1414100-02	B250	15
11180-1104116-00	A210	13	11180-1414100-03	B250	15
11180-1104140-00	A210	8	11180-1602006-00	B110	8
11180-1104184-00	A210	16	11180-1602010-10	B110	17
11180-1104195-01	A220	11	11180-1602060-00	B110	1
11180-1104220-00	A210	14	11180-1602210-00	B110	6
11180-1104220-01	A210	14	11180-1602266-00	B110	5
11180-1104232-00	A220	5	11180-1602292-00	B110	7
11180-1104240-01	A210	9	11180-1700011-10	B200	1
11180-1104240-10	A210	9	11180-1703076-00	B270	4
11180-1104244-00	A220	5	11180-1703082-00	B250	18
11180-1104410-10	A220	8	11180-1703088-00	B250	13
11180-1104410-11	A220	8	11180-1703124-00	B250	12
11180-1108011-00	A320	2	11180-1703138-00	B250	6
11180-1108013-01	A320	10	11180-1703158-00	B270	5
11180-1108013-02	A320	10	11180-1703158-01	B270	5
11180-1108022-00	A320	6	11180-1703160-00	B250	24
11180-1109249-00	A300	1	11180-1703160-01	B250	24
11180-1132032-01	A230	3	11180-1703162-00	B250	29
11180-1132138-00	A230	6	11180-1703166-00	B250	26
11180-1132138-10	A230	5	11180-1703168-00	B251	1
11180-1148010-02	A310	9	11180-1703170-00	B250	25
11180-1164042-00	A220	1	11180-1703178-00	B250	27
11180-1164200-00	A220	6	11180-1703182-00	B250	7
11180-1164244-10	A220	7	11180-1703183-00	B251	2
11180-1164244-11	A220	7	11180-1703189-00	B251	7
11180-1164248-00	A220	9	11180-1703189-01	B251	7
11180-1164248-01	A220	9	11180-1703190-00	B250	4
11180-1164284-00	A220	4	11180-1703200-00	B250	3

1	2	3	1	2	3
11180-1703226-00	B250	17	11180-2904056-00	D210	17
11180-1703227-01	B250	19	11180-2904056-03	D210	17
11180-1703238-00	B250	2	11180-2905002-00	D230	4
11180-1703294-00	B250	28	11180-2905003-00	D230	4
11180-1703300-00	B251	10	11180-2906010-00	D220	7
11180-1703306-00	B251	9	11180-2906040-00	D220	11
11180-1703320-00	B251	8	11180-2906050-00	D220	8
11180-1703332-00	M210	5	11180-2906078-00	D220	9
11180-1703340-00	B250	1	11180-2912622-10	D300	6
11180-1703340-00	B251	11	11180-2912622-10	D301	5
11180-1703371-00	B250	16	11180-2912622-11	D300	5
11180-1703380-00	B250	21	11180-2912622-11	D301	4
11180-2215010-00	B400	11	11180-2912712-10	D300	17
11180-2215010-10	B400	10	11180-2914002-11	D310	2
11180-2215011-00	B400	11	11180-2914008-00	D300	18
11180-2215011-10	B400	10	11180-2915004-20	D300	20
11180-2215030-00	B400	3	11180-3001014-10	D400	1
11180-2215035-00	B400	9	11180-3001015-10	D400	1
11180-2215037-00	B400	19	11180-3103012-00	D400	7
11180-2215068-00	B400	14	11180-3103015-00	D400	9
11180-2215070-00	B400	2	11180-3103020-00	D400	6
11180-2215075-00	B400	7	11180-3103020-02	D400	6
11180-2215077-00	B400	8	11180-3103020-03	D400	6
11180-2215092-00	B400	1	11180-3103032-00	D400	5
11180-2802022-10	M420	9	11180-3104063-00	D420	2
11180-2802023-10	M420	16	11180-3403065-00	D100	1
11180-2802034-10	M420	10	11180-3403072-00	D100	16
11180-2902723-00	D230	11	11180-3403082-00	D110	10
11180-2902723-01	D230	11	11180-3403086-00	D110	5
11180-2902760-00	D230	9	11180-3414052-00	D120	3
11180-2902760-00	D231	10	11180-3414053-00	D120	10
11180-2902760-00	D232	8	11180-3414054-00	D120	7
11180-2902760-01	D230	10	11180-3414056-00	D120	4
11180-2902760-01	D231	11	11180-3414057-00	D120	11
11180-2902760-01	D232	9	11180-3414058-00	D120	8
11180-2902810-00	D230	6	11180-3501012-10	C200	7
11180-2902810-00	D231	7	11180-3501013-10	C200	7
11180-2902810-00	D232	6	11180-3501014-00	C210	7
11180-2902812-00	D230	3	11180-3501015-00	C210	7
11180-2902821-00	D230	7	11180-3502010-11	C220	1
11180-2902821-00	D231	8	11180-3502011-11	C220	1
11180-2902821-03	D230	7	11180-3502012-11	C230	4
11180-2902821-03	D231	8	11180-3502013-11	C230	4
11180-2902834-00	D230	2	11180-3502090-10	C230	5
11180-2902834-00	D231	2	11180-3502112-00	C220	5
11180-2902834-00	D232	2	11180-3504010-00	C100	7
11180-2902834-01	D230	2	11180-3504094-00	C100	5
11180-2902834-01	D231	2	11180-3506060-10	C120	7
11180-2902834-01	D232	2	11180-3506060-10	C121	9
11180-2902840-00	D230	1	11180-3506073-00	C120	8
11180-2902840-00	D231	1	11180-3506073-00	C120	15
11180-2902840-00	D232	1	11180-3506073-00	C121	2
11180-2904049-00	D210	15	11180-3506073-00	C121	15
11180-2904049-03	D210	15	11180-3506500-00	C121	6

1	2	3	1	2	3
11180-3506500-10	C120	4	11180-3704010-00	K110	1
11180-3506500-11	C120	4	11180-3709340-00	K300	2
11180-3506510-00	C121	7	11180-3709608-00	K310	15
11180-3506510-10	C120	5	11180-3709608-01	K310	15
11180-3506510-11	C120	5	11180-3709613-00	K350	2
11180-3506540-10	C120	6	11180-3709820-10	K320	2
11180-3506540-11	C120	6	11180-3709820-11	K320	2
11180-3506540-20	C121	8	11180-3710010-00	K320	8
11180-3506542-00	C120	3	11180-3710010-01	K320	8
11180-3506542-00	C121	4	11180-3710020-00	K320	5
11180-3506544-00	C121	10	11180-3710020-01	K320	5
11180-3506550-10	C120	9	11180-3710020-02	K320	5
11180-3506550-11	C120	9	11180-3710060-00	K320	1
11180-3506550-20	C121	12	11180-3710220-00	K220	9
11180-3506558-00	C120	12	11180-3710604-00	K320	7
11180-3506560-00	C120	10	11180-3710605-00	K320	9
11180-3506560-01	C120	10	11180-3710624-00	K320	6
11180-3506570-00	C120	11	11180-3711010-00	K200	5
11180-3506570-01	C120	11	11180-3711010-01	K200	5
11180-3506580-00	C121	5	11180-3711011-00	K200	15
11180-3506590-00	C121	18	11180-3711011-01	K200	15
11180-3506620-00	C121	3	11180-3711060-00	K200	16
11180-3506620-10	C120	2	11180-3711061-00	K200	16
11180-3506620-11	C120	2	11180-3714010-00	K220	1
11180-3506630-00	C121	17	11180-3714010-01	K220	1
11180-3506630-10	C120	17	11180-3714350-00	K220	8
11180-3506630-11	C120	17	11180-3714350-01	K220	8
11180-3506640-00	C120	14	11180-3717010-00	K230	7
11180-3506650-00	C120	16	11180-3717010-01	K230	7
11180-3508010-00	C170	4	11180-3724019-00	K400	5
11180-3508010-00	C171	4	11180-3724030-60	K410	2
11180-3508040-10	C170	2	11180-3724080-00	K400	6
11180-3508040-10	C171	2	11180-3724091-00	K400	1
11180-3508045-10	C170	10	11180-3724148-00	K400	4
11180-3508045-10	C171	10	11180-3724214-00	K410	6
11180-3508180-01	C170	16	11180-3724315-00	M240	20
11180-3510006-10	C110	4	11180-3726010-00	K200	12
11180-3510006-11	C110	4	11180-3726010-01	K200	12
11180-3538010-01	C140	4	11180-3726010-02	K200	12
11180-3538300-00	C140	6	11180-3726087-00	K200	11
11180-3538324-00	C140	5	11180-3743010-00	K200	1
11180-3538350-00	C140	3	11180-3743010-01	K200	1
11180-3538370-00	C140	14	11180-3743011-00	K200	1
11180-3538400-00	C220	6	11180-3743011-01	K200	1
11180-3538408-00	C140	13	11180-3747120-00	K330	4
11180-3538410-00	C140	16	11180-3747210-00	K330	5
11180-3538410-02	C140	16	11180-3747210-00	K330	8
11180-3538411-00	C140	16	11180-3747210-10	K330	9
11180-3538411-02	C140	16	11180-3763070-00	K110	4
11180-3538416-01	C230	2	11180-3763070-01	K110	4
11180-3538416-02	C230	2	11180-3763080-00	K350	1
11180-3538432-00	C140	2	11180-3763080-01	K350	1
11180-3538436-00	C140	9	11180-3801010-00	K310	2
11180-3701376-00	K140	4	11180-3801010-01	K310	2

1	2	3	1	2	3
11180-3801010-02	K310	2	11180-5101320-00	M230	4
11180-3801010-03	K310	2	11180-5101321-00	M230	9
11180-3828110-00	A600	24	11180-5101344-00	M220	4
11180-3828110-01	A600	24	11180-5101345-00	M220	9
11180-3828110-02	A600	24	11180-5101376-00	M230	6
11180-3829010-00	A500	5	11180-5101377-00	M230	10
11180-3829010-02	A500	5	11180-5101386-00	M230	7
11180-3840010-03	K311	3	11180-5101387-00	M230	7
11180-3843010-00	B200	4	11180-5101410-00	M220	3
11180-3843010-04	B200	4	11180-5101620-00	M210	6
11180-3843040-00	B410	5	11180-5101621-00	M210	8
11180-3843040-02	B410	5	11180-5109008-30	M150	7
11180-3850010-00	A410	9	11180-5109076-00	M150	2
11180-3850010-00	A410	9	11180-5109077-00	M150	2
11180-5007032-00	M140	16	11180-5109078-00	M150	3
11180-5007032-10	M140	17	11180-5109078-01	M150	3
11180-5007032-20	M140	16	11180-5109079-00	M150	3
11180-5007060-00	M140	5	11180-5109079-01	M150	3
11180-5007064-00	M140	4	11180-5109116-00	M155	9
11180-5007075-00	M210	10	11180-5109154-00	M155	12
11180-5007098-00	Z101	3	11180-5109162-00	M155	2
11180-5007120-00	M140	9	11180-5109462-00	M155	3
11180-5007122-00	M140	2	11180-5109463-00	M155	4
11180-5007123-00	M140	10	11180-5205015-00	E300	8
11180-5007124-00	M140	6	11180-5205015-01	E300	8
11180-5007126-00	M140	7	11180-5205065-00	E300	7
11180-5007127-00	M140	8	11180-5205065-01	E300	7
11180-5007210-00	M140	15	11180-5205066-00	E300	6
11180-5007210-20	M140	15	11180-5205066-01	E300	6
11180-5007230-00	M140	14	11180-5205070-00	E300	2
11180-5007230-20	M140	14	11180-5205070-01	E300	2
11180-5007250-00	M140	13	11180-5205072-00	E300	1
11180-5007402-00	M145	5	11180-5205072-01	E300	1
11180-5007502-00	M145	7	11180-5206016-05	M380	2
11180-5007502-10	M145	2	11180-5206062-00	M380	1
11180-5007520-00	M145	1	11180-5208090-00	E200	15
11180-5007520-01	M145	1	11180-5208095-00	E200	2
11180-5007521-00	M145	6	11180-5208097-00	E200	18
11180-5007521-01	M145	6	11180-5208098-00	E200	16
11180-5101024-00	M210	2	11180-5208102-10	E200	5
11180-5101034-00	M220	8	11180-5208104-10	E200	7
11180-5101056-00	M240	7	11180-5208124-00	E200	19
11180-5101057-00	M240	7	11180-5301080-00	M240	18
11180-5101068-00	M210	1	11180-5301090-00	M240	17
11180-5101069-00	M210	9	11180-5301142-00	M240	19
11180-5101076-00	M220	5	11180-5303014-00	M195	4
11180-5101076-00	M240	6	11180-5303016-00	M191	11
11180-5101108-00	M210	4	11180-5303016-00	M195	7
11180-5101240-00	M220	6	11180-5303020-00	M195	12
11180-5101241-00	M220	6	11180-5303025-00	M195	9
11180-5101272-00	M230	8	11180-5303028-00	M195	6
11180-5101288-00	M230	5	11180-5303046-00	M195	10
11180-5101289-00	M230	11	11180-5303090-00	M195	5
11180-5101302-00	M240	16	11180-5325012-00	M191	9

1	2	3	1	2	3
11180-5325032-00	M192	13	11180-5702340-00	M160	7
11180-5325067-00	M191	7	11180-6100014-00	M300	8
11180-5325079-00	M192	15	11180-6100015-00	M300	8
11180-5325079-10	M192	15	11180-6101014-00	M300	9
11180-5325090-00	M190	17	11180-6101015-00	M300	9
11180-5325091-00	M190	17	11180-6102022-00	M300	23
11180-5325124-00	M191	4	11180-6102023-00	M300	23
11180-5325126-00	M191	10	11180-6102053-00	M300	16
11180-5325134-00	M190	15	11180-6102053-00	M310	3
11180-5325135-00	M190	15	11180-6102523-10	M300	15
11180-5325262-00	M190	5	11180-6103200-05	M340	1
11180-5325322-00	M191	5	11180-6103201-05	M340	1
11180-5325380-00	M192	1	11180-6103214-05	M340	2
11180-5325381-00	M192	5	11180-6103215-05	M340	2
11180-5325415-00	M192	8	11180-6103290-00	M340	3
11180-5325445-00	M190	8	11180-6103290-01	M340	3
11180-5325450-00	M210	3	11180-6103291-00	M340	3
11180-5326013-00	M191	14	11180-6103291-01	M340	3
11180-5326016-00	M190	19	11180-6103298-00	M340	4
11180-5326046-01	M191	13	11180-6103298-01	M340	4
11180-5401060-00	M260	15	11180-6103299-00	M340	4
11180-5401061-00	M260	15	11180-6103299-01	M340	4
11180-5401066-00	M250	8	11180-6103304-00	M340	6
11180-5401067-00	M250	8	11180-6103305-00	M340	6
11180-5401086-00	M250	1	11180-6103320-00	M340	5
11180-5401087-00	M250	1	11180-6103320-01	M340	5
11180-5401102-00	M250	6	11180-6104008-00	M360	4
11180-5401103-00	M250	6	11180-6104008-22	M360	4
11180-5401120-00	M250	5	11180-6104009-00	M360	4
11180-5401121-00	M250	5	11180-6104009-22	M360	4
11180-5401150-00	M250	7	11180-6105006-10	M330	
11180-5401151-00	M250	7	11180-6105012-10	M320	5
11180-5401166-00	M250	13	11180-6105012-30	M320	5
11180-5401167-00	M250	13	11180-6105013-10	M320	5
11180-5401204-00	M260	9	11180-6105013-30	M320	5
11180-5401205-00	M260	9	11180-6105096-00	M320	4
11180-5401328-00	M250	2	11180-6105097-00	M320	4
11180-5401329-00	M250	2	11180-6105118-00	M320	11
11180-5401330-00	M250	3	11180-6105118-30	M320	11
11180-5401331-00	M250	3	11180-6105125-00	M320	7
11180-5402114-00	M170	3	11180-6105125-00	M325	2
11180-5402115-00	M170	3	11180-6105128-00	M320	8
11180-5402124-00	M170	6	11180-6105129-00	M320	6
11180-5402125-00	M170	6	11180-6105129-00	M325	1
11180-5402128-00	M170	2	11180-6105136-00	M320	2
11180-5402129-00	M170	2	11180-6105136-30	M320	2
11180-5402178-00	M170	1	11180-6105137-00	M320	2
11180-5402179-00	M170	1	11180-6105137-30	M320	2
11180-5604064-00	M390	26	11180-6105150-10	M330	2
11180-5606075-00	M395	1	11180-6105151-00	M330	2
11180-5701050-00	M250	11	11180-6105180-00	M330	3
11180-5701072-00	M250	4	11180-6105180-00	M335	2
11180-5702214-00	M160	5	11180-6105181-00	M330	3
11180-5702218-00	M160	6	11180-6105181-00	M335	2

1	2	3	1	2	3
11180-6105182-00	M330	6	11180-6203290-01	M350	6
11180-6105182-00	M335	10	11180-6203291-00	M350	6
11180-6105183-00	M335	10	11180-6203291-01	M350	6
11180-6105208-00	M320	15	11180-6203292-00	M350	1
11180-6105208-00	M325	18	11180-6203292-01	M350	1
11180-6105222-00	M320	14	11180-6203293-00	M350	1
11180-6105222-00	M325	17	11180-6203293-01	M350	1
11180-6105228-00	M320	17	11180-6203300-00	M350	7
11180-6105228-00	M325	20	11180-6203301-00	M350	7
11180-6105248-00	M320	1	11180-6203304-00	M350	14
11180-6105248-30	M320	1	11180-6203305-00	M350	14
11180-6105249-00	M320	1	11180-6203320-00	M350	5
11180-6105249-30	M320	1	11180-6203320-01	M350	5
11180-6105274-00	M320	13	11180-6203450-00	M350	10
11180-6105274-00	M325	16	11180-6203451-00	M350	10
11180-6105276-00	M320	12	11180-6204008-00	M370	5
11180-6105276-00	M325	15	11180-6204008-22	M370	1
11180-6106016-10	M305	6	11180-6204009-00	M370	5
11180-6106016-11	M305	6	11180-6204009-22	M370	1
11180-6106017-10	M305	6	11180-6205012-10	M325	14
11180-6106017-11	M305	6	11180-6205012-30	M325	14
11180-6106018-10	M305	1	11180-6205013-10	M325	14
11180-6106018-11	M305	1	11180-6205013-30	M325	14
11180-6106019-10	M305	1	11180-6205082-00	M325	9
11180-6106019-11	M305	1	11180-6205083-00	M325	9
11180-6106020-20	M305	4	11180-6205096-00	M325	21
11180-6106042-10	M305	2	11180-6205097-00	M325	21
11180-6106042-11	M305	2	11180-6205112-00	M325	10
11180-6106043-10	M305	2	11180-6205113-00	M325	10
11180-6106043-11	M305	2	11180-6205120-00	M325	5
11180-6106082-10	M305	9	11180-6205128-00	M325	3
11180-6107018-10	M300	10	11180-6205150-00	M335	1
11180-6107018-11	M300	10	11180-6205151-00	M335	1
11180-6107028-00	M300	11	11180-6205183-00	M330	6
11180-6107066-01	M300	12	11180-6206016-10	M305	13
11180-6107066-01	M310	12	11180-6206016-11	M305	13
11180-6200014-00	M310	1	11180-6206017-10	M305	13
11180-6200015-00	M310	1	11180-6206017-11	M305	13
11180-6202182-00	M300	17	11180-6206018-10	M305	5
11180-6202182-00	M310	7	11180-6206018-11	M305	5
11180-6202183-00	M310	7	11180-6206019-10	M305	5
11180-6202192-00	M300	18	11180-6206019-11	M305	5
11180-6202192-00	M310	8	11180-6206042-10	M305	12
11180-6202193-00	M310	8	11180-6206042-11	M305	12
11180-6202194-00	M300	19	11180-6206043-10	M305	12
11180-6202194-00	M310	10	11180-6206043-11	M305	12
11180-6202195-00	M310	10	11180-6206082-00	M305	7
11180-6203200-05	M350	2	11180-6207018-10	M310	2
11180-6203201-05	M350	2	11180-6207018-11	M310	2
11180-6203214-05	M350	3	11180-6207028-00	M310	11
11180-6203215-05	M350	3	11180-6207029-00	M310	11
11180-6203240-00	M350	12	11180-6810030-00	M210	7
11180-6203241-00	M350	12	11180-6810048-00	M100	3
11180-6203290-00	M350	6	11180-6810049-00	M100	3

1	2	3	1	2	3
11180-6810054-00	M100	5	11180-8104080-00	E130	10
11180-6810068-00	M100	11	11180-8104081-00	E130	15
11180-6810069-00	M100	11	11180-8104086-00	E160	1
11180-6814010-00	M110	5	11180-8104090-00	E130	9
11180-6814011-00	M110	5	11180-8104091-00	E130	9
11180-6814020-00	M110	2	11180-8104092-00	E130	2
11180-6814021-00	M110	2	11180-8104093-00	E130	6
11180-6814040-00	M110	3	11180-8104134-00	E130	11
11180-6814041-00	M110	3	11180-8104136-00	E130	14
11180-6814120-00	M110	1	11180-8104138-00	E130	13
11180-6814232-00	M110	4	11180-8104139-00	E130	12
11180-6822790-00	M120	3	11180-8108032-00	E120	5
11180-6822791-00	M120	24	11180-8108032-01	E120	6
11180-6822814-00	M120	1	11180-8108033-00	E120	3
11180-6822815-00	M120	22	11180-8108033-01	E120	4
11180-6824090-00	M120	17	11180-8109020-00	E110	8
11180-6824148-00	M120	16	11180-8109044-00	E110	11
11180-6824156-00	M120	15	11180-8109044-00	E111	14
11180-8101010-00	E100	6	11180-8109135-00	E100	12
11180-8101010-01	E100	6	11180-8109135-00	E101	12
11180-8101012-00	E110	4	11180-8109135-00	E110	6
11180-8101012-00	E111	4	11180-8109135-00	E111	16
11180-8101026-00	E170	3	11180-8109164-00	E110	13
11180-8101050-00	E170	6	11180-8109164-00	E111	17
11180-8101200-10	E110	1	11180-8109170-00	E110	12
11180-8101200-10	E111	1	11180-8109170-00	E111	15
11180-8101204-10	E110	2	11180-8109200-00	E110	7
11180-8101204-10	E111	2	11180-8109200-00	E111	11
11180-8101214-00	E170	1	11180-8109220-00	E110	9
11180-8101230-00	E170	2	11180-8109220-00	E111	12
11180-8101342-10	E100	16	11180-8109220-10	E110	10
11180-8101342-10	E101	16	11180-8109220-10	E111	13
11180-8101392-00	E110	5	11180-8109450-00	K310	12
11180-8101392-01	E110	5	11180-8111012-10	E181	19
11180-8102120-00	E120	7	11180-8111510-00	E181	21
11180-8102122-00	E120	10	11180-8111511-00	E181	22
11180-8102124-00	E120	9	11180-8112010-10	E181	9
11180-8104030-00	E130	1	11180-8112042-00	E181	12
11180-8104032-10	E100	15	11180-8116010-10	E181	13
11180-8104032-10	E101	15	11180-8116082-00	E181	15
11180-8104040-02	E130	18	11180-8116128-00	E181	17
11180-8104041-02	E130	18	11180-8116162-00	E181	16
11180-8104048-00	E100	8	11180-8118010-00	E100	11
11180-8104048-00	E101	8	11180-8118010-01	E100	11
11180-8104048-01	E100	7	11180-8118020-00	E140	12
11180-8104048-01	E101	7	11180-8118020-01	E140	12
11180-8104049-00	E100	2	11180-8118020-02	E140	12
11180-8104049-00	E101	2	11180-8119020-00	E140	1
11180-8104049-01	E100	1	11180-8119050-00	E150	4
11180-8104049-01	E101	1	11180-8119124-00	E140	5
11180-8104050-00	E130	7	11180-8120100-10	E181	2
11180-8104051-00	E130	19	11180-8120300-00	E181	20
11180-8104061-00	E130	20	11180-8120310-00	E181	18
11180-8104062-00	E130	8	11180-8122010-00	E100	9

1	2	3	1	2	3
11180-8122010-00	E101	9	11180-8402024-00	M200	13
11180-8122010-01	E100	9	11180-8402200-00	M200	19
11180-8122010-01	E101	9	11180-8402200-02	M200	19
11180-8122010-03	E100	9	11180-8402204-00	M200	3
11180-8122010-03	E101	9	11180-8402216-00	M200	9
11180-8127011-00	E111	8	11180-8403010-00	M260	11
11180-8127200-00	E111	7	11180-8403011-00	M260	11
11180-8127200-01	E111	7	11180-8403260-00	M240	2
11180-8127200-02	E111	7	11180-8403261-00	M240	21
11180-8127200-03	E111	7	11180-8403264-00	M240	4
11180-8201020-20	M180	7	11180-8403265-00	M240	4
11180-8201020-23	M180	7	11180-8403272-00	M240	3
11180-8201021-20	M180	7	11180-8403273-00	M240	3
11180-8201021-23	M180	7	11180-8403280-00	M240	5
11180-8201059-00	M180	6	11180-8403281-00	M240	5
11180-8201384-10	M180	5	11180-8403296-00	M240	8
11180-8201385-10	M180	5	11180-8403297-00	M240	8
11180-8203010-00	M191	16	11180-8403362-00	M420	8
11180-8204010-00	M180	12	11180-8403363-00	M420	11
11180-8204010-01	M180	12	11180-8403370-00	M420	12
11180-8204011-00	M180	4	11180-8403394-00	M240	1
11180-8204011-01	M180	4	11180-8403395-00	M240	1
11180-8212204-10	M450	12	11180-8403400-00	K130	10
11180-8212734-00	M440	1	11180-8403410-00	K130	11
11180-8212735-00	M440	5	11180-8403416-00	K130	5
11180-8212772-00	M440	4	11180-8403542-00	M400	10
11180-8212778-00	K230	4	11180-8403542-00	M430	9
11180-8212778-00	M440	3	11180-8403602-00	M420	7
11180-8212778-01	K230	4	11180-8403603-00	M420	13
11180-8212778-01	M440	3	11180-8404074-00	M260	16
11180-8212786-00	K230	6	11180-8404075-00	M260	2
11180-8212786-00	M410	10	11180-8406020-10	M240	11
11180-8212786-00	M440	2	11180-8406034-00	M200	22
11180-8217020-00	M135	4	11180-8406050-00	M200	11
11180-8217020-30	M135	4	11180-8406050-01	M200	11
11180-8217021-00	M135	4	11180-8406070-01	M200	1
11180-8217021-30	M135	4	11180-8406140-00	M200	23
11180-8217030-00	M100	10	11180-8407010-00	M200	7
11180-8217030-30	M100	10	11180-8407011-00	M200	7
11180-8217126-00	M135	14	11180-8407122-00	M200	21
11180-8217127-00	M135	14	11180-8407128-00	M200	4
11180-8217160-00	M135	1	11180-8413010-00	M260	20
11180-8217210-00	M135	12	11180-8413030-00	M260	21
11180-8217210-30	M135	12	11183-1005016-01	A120	1
11180-8401034-00	M400	3	11183-1005016-03	A120	1
11180-8401035-00	M400	16	11183-1006322-00	A140	16
11180-8401050-00	M240	9	11183-3400010-10	D110	11
11180-8401052-00	M240	15	11183-3400010-12	D110	11
11180-8401060-00	M240	10	11183-3401010-00	D150	1
11180-8401076-00	M240	14	11183-3401010-10	D150	1
11180-8401102-00	M240	25	11183-3401015-00	D160	10
11180-8401290-00	M240	12	11183-3401025-00	D150	21
11180-8401291-00	M240	13	11183-3401068-00	D150	22
11180-8402010-00	M200	12	11183-3401068-01	D150	22



1	2	3	1	2	3
11183-3401071-00	D150	9	11186-6202105-20	M310	6
11183-3401223-00	D150	23	11186-8101010-00	E101	6
11183-3401284-00	D150	24	11186-8101010-01	E101	6
11183-3402018-01	D100	13	11186-8109020-00	E111	9
11183-3402050-00	D100	11	11186-8118010-00	E101	11
11183-3724030-15	K410	2	11186-8118010-01	E101	11
11183-5325010-10	M190	7	11186-8121020-00	K311	1
11183-5325010-14	M190	7	11186-8121020-01	K311	1
11183-5325010-15	M190	7	11186-8121030-00	E181	14
11183-5325010-16	M190	7	11186-8128050-00	K220	5
11183-6102195-00	M300	6	11186-8128050-01	K220	5
11183-8109450-00	K310	12	11186-8128070-00	E111	10
11183-8212211-00	M450	5	11186-8128070-01	E111	10
11184-1109010-00	A300	4	11187-1411078-00	K100	3
11184-1109010-01	A300	4	11190-1009146-00	A500	17
11184-1109011-00	A301	1	11190-1104013-10	A210	6
11184-1109011-01	A301	1	11190-1104013-11	A210	6
11184-1109012-00	A301	5	11190-1108054-10	A320	13
11184-1109012-01	A301	5	11190-1132010-00	A230	8
11184-1109016-00	A301	3	11190-1132010-10	A230	4
11184-1109301-00	A300	2	11190-1132010-11	A230	4
11184-3724026-00	K400	2	11190-1132032-00	A230	7
11184-3724026-10	K400	2	11190-1144010-00	A230	2
11184-3724036-00	K400	3	11190-1144010-01	A230	1
11184-3724070-00	K400	8	11190-1144010-02	A230	1
11184-3724584-00	B150	3	11190-1200010-00	A420	15
11186-1008650-00	A400	1	11190-1200010-02	A420	15
11186-1148035-00	A310	6	11190-1203075-00	A410	7
11186-1601130-00	B140	6	11190-1300010-30	A600	6
11186-2215012-00	B400	6	11190-1300010-30	A610	10
11186-2901022-11	D200	12	11190-1300010-40	A600	6
11186-2901023-11	D200	12	11190-1300010-40	A610	10
11186-2902712-00	D230	12	11190-1301012-00	A610	16
11186-3403172-00	D100	3	11190-1301012-02	A610	15
11186-3422092-00	D100	7	11190-1303008-00	A610	20
11186-3450008-04	D100	4	11190-1303025-00	A610	13
11186-3501070-00	C201	5	11190-1303093-00	A600	9
11186-3724030-00	K410	2	11190-1303095-00	A610	12
11186-3724030-25	K410	2	11190-1700011-01	B200	1
11186-3724550-00	K410	1	11190-1703050-00	B260	2
11186-3724550-10	K410	5	11190-1703055-00	B270	3
11186-3724551-00	K410	3	11190-2804038-00	M260	6
11186-6102012-20	M300	20	11190-2804039-00	M260	6
11186-6102013-20	M300	20	11190-2804142-00	M410	7
11186-6102014-10	M300	21	11190-2806050-00	M230	2
11186-6102015-20	M300	21	11190-2902723-01	D231	12
11186-6102104-00	M300	22	11190-2902723-01	D232	10
11186-6102105-20	M300	22	11190-2902812-00	D231	4
11186-6102183-00	M300	3	11190-2902812-00	D232	3
11186-6202012-20	M310	4	11190-2902812-01	D231	3
11186-6202013-20	M310	4	11190-2905002-00	D231	5
11186-6202014-00	M310	5	11190-2905003-00	D231	5
11186-6202015-00	M310	5	11190-3701010-00	K140	3
11186-6202104-20	M310	6	11190-3701010-03	K140	3

1	2	3	1	2	3
11190-3716010-00	K230	10	11190-6302014-00	M390	9
11190-3716011-00	K230	1	11190-6302212-00	M390	11
11190-3716810-00	K230	5	11190-6303014-05	M380	5
11190-3716810-01	K230	5	11190-6303074-00	M380	3
11190-3724210-20	K410	4	11190-6303094-00	M380	6
11190-3724558-00	K410	7	11190-6303098-00	M380	4
11190-3747210-10	K340	7	11190-6305010-00	M395	10
11190-3747210-10	K340	7	11190-6305070-00	M395	7
11190-3901450-00	Y100	1	11190-6305110-10	M395	9
11190-5007252-00	M140	11	11190-6305460-10	M395	4
11190-5007253-00	M140	12	11190-6305460-11	M395	4
11190-5007722-00	M145	10	11190-6306010-00	M390	2
11190-5007722-00	M170	13	11190-6306026-00	M390	1
11190-5007722-01	M145	10	11190-6306034-00	M390	3
11190-5101040-00	M220	7	11190-6306096-00	M390	4
11190-5101276-00	M230	13	11190-6307024-00	M390	13
11190-5101330-00	M230	1	11190-6313090-00	E310	6
11190-5101331-00	M230	14	11190-6313150-00	E310	2
11190-5101332-00	M230	3	11190-6313150-01	E310	2
11190-5109042-00	M150	5	11190-6313200-00	E310	1
11190-5109202-00	M150	6	11190-6313200-01	E310	1
11190-5401090-00	M250	12	11190-6314096-00	E200	13
11190-5401091-00	M250	12	11190-8212294-00	M450	2
11190-5402144-00	M170	8	11190-8212295-00	M450	2
11190-5402145-00	M170	8	11190-8217136-00	M135	9
11190-5402148-00	M170	7	11190-8217138-00	M135	8
11190-5402149-00	M170	7	11190-8217178-01	M135	10
11190-5402176-00	M170	11	11190-8217310-00	M135	13
11190-5402196-00	M170	12	11190-8231015-00	M390	17
11190-5402197-00	M170	12	11190-8231015-01	M390	17
11190-5403052-05	M380	8	11190-8404010-00	M260	17
11190-5403053-05	M380	8	11190-8404014-00	M260	18
11190-5403124-01	M380	7	11190-8404015-00	M260	3
11190-5403125-01	M380	7	11190-8404066-00	M260	5
11190-5601080-00	M230	12	11190-8404067-00	M260	5
11190-5602016-00	M160	14	11190-8404100-00	M260	19
11190-5607010-00	M160	9	11190-8404380-00	M260	4
11190-5607012-00	M160	12	11190-8404381-00	M260	4
11190-5607080-00	M390	8	11193-3724210-15	K410	4
11190-5701012-00	M260	1	11194-1000260-00	A001	1
11190-5701100-00	M250	9	11194-1000260-03	A001	2
11190-5701120-00	M250	10	11194-1001074-00	A010	4
11190-5702012-20	M160	1	11194-1002011-00	A100	12
11190-5702100-20	M160	4	11194-1003011-00	A100	19
11190-5702100-21	M160	4	11194-1003020-00	A100	21
11190-5702100-22	M160	4	11194-1004015-00	A130	8
11190-5702216-00	M160	2	11194-1004015-01	A130	8
11190-5702218-00	M160	3	11194-1004015-02	A130	8
11190-6107020-00	M300	7	11194-1004015-30	A130	8
11190-6107021-00	M300	7	11194-1004015-31	A130	8
11190-6301254-00	M390	22	11194-1004015-32	A130	8
11190-6301264-00	M390	21	11194-1004020-00	A130	7
11190-6301265-00	M390	21	11194-1004022-00	A130	1
11190-6302012-00	M390	7	11194-1004022-00	A131	2

1	2	3	1	2	3
11194-1004025-00	A130	3	11196-2803053-00	M400	12
11194-1004025-30	A130	3	11196-2803056-00	M400	19
11194-1004030-00	A130	2	11196-2803057-00	M400	11
11194-1004030-30	A130	2	11196-2803132-00	M400	15
11194-1004035-00	A130	4	11196-2804015-00	M410	4
11194-1004035-30	A130	4	11196-2901022-10	D200	7
11194-1004045-00	A130	9	11196-2901023-10	D200	7
11194-1004045-00	A131	8	11196-2902712-00	D231	13
11194-1004045-01	A131	8	11196-3001014-00	D400	2
11194-1004058-00	A130	6	11196-3001015-00	D400	2
11194-1004058-00	A131	10	11196-3101015-00	D410	3
11194-1004058-02	A130	6	11196-3104055-00	D420	1
11194-1004058-02	A131	10	11196-3501025-00	C201	3
11194-1004058-03	A130	6	11196-3502010-00	C221	8
11194-1004058-03	A131	10	11196-3502011-00	C221	8
11194-1004058-04	A130	6	11196-3502070-00	C221	9
11194-1004058-04	A131	10	11196-3502112-00	C221	2
11194-1004058-05	A130	6	11196-3502134-00	C221	5
11194-1004058-05	A131	10	11196-3502135-00	C221	5
11194-1004062-00	A130	10	11196-3502144-00	C221	1
11194-1006019-00	A140	1	11196-3502145-00	C221	1
11194-1006031-00	A140	2	11196-3502146-00	C221	7
11194-1203008-10	A410	3	11196-3502147-00	C221	7
11194-1203008-11	A410	4	11196-3504046-00	C100	8
11194-1203040-00	A410	16	11196-3506085-00	C121	13
11194-1203044-00	A410	17	11196-3506640-00	C121	14
11194-1206090-00	A410	20	11196-3506650-00	C121	16
11194-1411020-00	K100	1	11196-3508180-00	C171	17
11194-3101014-00	D410	6	11196-3508214-00	C171	18
11194-3101015-00	D410	3	11196-3716138-00	M410	13
11194-3101301-00	D410	4	11196-3716139-00	M410	13
11194-3101302-00	D410	4	11196-3724210-00	K410	4
11194-3101303-00	D410	4	11196-3724210-25	K410	4
11194-3101304-00	D410	4	11196-3801010-03	K310	2
11194-3101306-00	D410	4	11196-5000014-06	M001	1
11194-3101307-00	D410	4	11196-5109070-00	M155	1
11194-3101308-00	D410	4	11196-6300020-00	M390	15
11194-3101309-00	D410	4	11196-6301014-00	M390	16
11194-3101310-00	D410	4	11196-6301116-00	M450	1
11194-3101311-00	D410	4	11196-6810010-00	M100	1
11194-3101312-00	D410	4	11196-6810011-00	M100	1
11194-3101313-00	D410	4	11196-6812310-00	M100	4
11194-3724010-20	K400	7	11196-6812610-00	M100	9
11194-3724010-30	K400	7	11196-6818010-00	M100	7
11194-3724010-40	K400	7	11196-6818020-00	M100	8
11194-3724010-60	K400	7	11196-6820110-00	M120	8
11194-5000014-16	M001	1	11196-6820111-00	M120	13
11196-1008650-00	A400	3	11196-6820210-00	M120	4
11196-1108019-00	A320	11	11196-6820211-00	M120	21
11196-1203054-00	A420	16	11196-6822310-00	M120	9
11196-1411020-00	K100	1	11196-6822311-00	M120	14
11196-1602046-00	B110	9	11196-6822610-00	M120	5
11196-2803015-00	M400	20	11196-6822611-00	M120	25
11196-2803052-00	M400	9	11196-8212091-00	M450	10

1	2	3	1	2	3
11196-8212102-00	M450	11	21010-1702087-00	B260	12
11196-8212140-00	M450	3	21010-1702159-00	B231	15
11196-8212141-00	M450	3	21010-2403021-00	B410	6
11196-8212150-00	M450	4	21010-2403055-01	B410	11
11196-8212151-00	M450	4	21010-2808020-00	M350	11
11196-8212174-00	M450	9	21010-2808020-00	M410	9
11196-8212526-00	M450	14	21010-2905455-01	D300	2
11196-8404362-00	M410	11	21010-2905455-01	D301	1
11196-8404363-00	M410	11	21010-3501051-00	C210	13
11196-8404658-00	M430	1	21010-3502051-01	C150	5
11196-8415122-00	M430	7	21010-3502058-01	C150	4
11196-8415123-00	M430	7	21010-3506091-00	C121	19
11198-2901022-00	D201	7	21010-3507038-00	C230	10
11198-2901023-00	D201	7	21010-3746998-00	K220	2
11198-2901030-00	D201	10	21010-3746998-00	K310	9
11198-2901031-00	D201	10	21010-5605055-00	M450	7
11198-2902712-00	D232	11	21010-6810052-00	M110	6
11198-2902821-00	D232	7	21010-8109137-00	E130	16
11198-2904049-00	D210	15	21010-8109137-00	E150	3
11198-2904056-00	D210	17	21010-8109137-00	M190	9
11198-2905002-00	D232	4	21010-8109137-00	M191	1
11198-2905003-00	D232	4	21010-8109137-00	M192	2
11198-2912712-00	D301	18	21010-8109137-00	M195	2
11198-2914002-00	D310	1	21010-8109137-00	M420	4
11198-2914008-00	D301	19	21010-8109137-00	M430	4
11198-2915004-00	D301	21	21010-8109143-00	K200	14
11198-2915681-00	D301	6	21010-8217258-00	M135	16
21010-1002040-00	A100	24	21010-8404160-00	M260	22
21010-1002042-00	A100	11	21010-8406161-00	M200	16
21010-1003017-00	A145	12	21020-3105064-00	Y100	4
21010-1003017-00	A146	1	21030-1308030-00	A600	5
21010-1005126-00	A120	10	21030-1308031-00	A600	4
21010-1005183-00	A120	15	21030-1308031-00	M390	23
21010-1005183-01	A120	15	21030-3504016-00	C100	2
21010-1005183-20	A120	15	21030-3711217-00	K200	6
21010-1005183-21	A120	15	21030-5004028-00	M120	23
21010-1012150-00	A500	11	21030-5325248-00	M450	8
21010-1104022-00	C140	1	21030-5601155-00	A420	13
21010-1104089-00	E200	4	21050-1012005-00	A500	12
21010-1108124-00	M200	15	21050-1127036-00	E200	17
21010-1305026-00	A600	16	21050-3502040-00	C230	8
21010-1307013-00	A620	6	21050-3502043-00	C150	8
21010-1307013-01	A620	6	21050-3502044-00	C150	11
21010-1307013-02	A620	6	21050-3502048-00	C150	1
21010-1602550-00	C161	3	21050-3502050-01	C150	2
21010-1602591-01	C150	9	21050-3502053-00	C150	7
21010-1602591-01	C210	12	21050-3502054-00	C150	6
21010-1602592-00	C150	10	21050-3502056-10	C150	3
21010-1602592-00	C200	6	21050-6810054-00	M135	3
21010-1602592-00	C210	1	21050-6816096-00	M300	25
21010-1701017-00	B150	22	21060-1005183-00	A120	14
21010-1702028-00	B260	10	21060-1005183-20	A120	14
21010-1702028-00	B270	8	21061-3709500-00	K310	1
21010-1702077-00	B260	11	21070-3510430-00	C110	1

1	2	3	1	2	3
21080-1000102-01	A120	13	21080-1300080-41	A310	12
21080-1000102-11	A120	13	21080-1300080-41	A610	3
21080-1000102-12	A120	13	21080-1300080-60	A610	4
21080-1000102-13	A120	13	21080-1300080-60	E110	3
21080-1000102-15	A120	13	21080-1300080-60	E111	3
21080-1001076-00	A011	13	21080-1300080-61	A610	4
21080-1001076-00	A012	13	21080-1300080-70	A600	8
21080-1005017-00	A120	3	21080-1300080-70	A610	19
21080-1005017-00	A140	3	21080-1300080-71	A600	8
21080-1005034-00	A150	9	21080-1300080-71	A610	19
21080-1005034-00	A510	5	21080-1303017-00	A600	15
21080-1005034-01	A150	9	21080-1303017-01	A600	15
21080-1005034-01	A510	5	21080-1303017-02	A600	15
21080-1005034-02	A510	5	21080-1303017-04	A600	15
21080-1005034-03	A150	9	21080-1303017-06	A600	15
21080-1005034-03	A510	5	21080-1303067-00	A600	20
21080-1005127-00	A120	11	21080-1303067-01	A600	20
21080-1005128-00	A120	12	21080-1303067-04	A600	20
21080-1005153-00	A110	6	21080-1303067-06	A600	20
21080-1005155-10	A110	4	21080-1305029-00	A610	18
21080-1005155-12	A110	4	21080-1307013-00	A620	6
21080-1005160-00	A110	5	21080-1307027-12	A620	2
21080-1005160-01	A110	5	21080-1307042-00	A600	17
21080-1005160-02	A110	5	21080-1307042-01	A600	17
21080-1005160-03	A110	5	21080-1311065-01	A610	5
21080-1006021-00	A140	4	21080-1311065-03	A610	5
21080-1009070-00	A110	1	21080-1601188-00	B140	4
21080-1009156-00	A110	3	21080-1601188-00	B141	3
21080-1010010-00	A510	12	21080-1601207-00	B140	1
21080-1010075-00	A510	11	21080-1601207-00	B141	1
21080-1011015-00	A510	10	21080-1601210-00	B150	12
21080-1011023-00	A230	9	21080-1601216-00	B110	3
21080-1011023-00	A600	19	21080-1601216-01	B110	3
21080-1011023-10	A510	9	21080-1601223-00	B150	13
21080-1011032-00	A510	6	21080-1602059-00	B110	12
21080-1011045-00	A510	7	21080-1602059-00	C100	3
21080-1011058-00	A510	2	21080-1602096-00	B110	13
21080-1011062-00	A510	1	21080-1701031-01	B220	6
21080-1011062-00	B260	13	21080-1701031-01	B221	6
21080-1011065-10	A500	29	21080-1701031-02	B220	6
21080-1011090-00	A510	3	21080-1701031-02	B221	6
21080-1012005-00	A500	12	21080-1701031-03	B220	6
21080-1012005-08	A500	12	21080-1701031-03	B221	6
21080-1012005-09	A500	12	21080-1701031-04	B220	6
21080-1101400-00	A200	13	21080-1701031-04	B221	6
21080-1107148-00	B260	4	21080-1701033-00	B221	2
21080-1107148-00	C131	5	21080-1701033-01	B221	2
21080-1108036-00	A320	8	21080-1701033-02	B221	2
21080-1108052-00	A320	5	21080-1701033-03	B221	2
21080-1108089-00	A320	16	21080-1701034-00	B220	2
21080-1203019-01	A410	6	21080-1701034-00	B221	5
21080-1300080-20	A500	23	21080-1701092-00	B230	21
21080-1300080-40	A310	12	21080-1701092-00	B231	28
21080-1300080-40	A610	3	21080-1701108-00	B231	21

1	2	3	1	2	3
21080-1701108-01	B231	21	21080-2303036-01	B410	2
21080-1701108-02	B231	21	21080-2303036-02	B410	2
21080-1701108-03	B231	21	21080-2303036-03	B410	2
21080-1701112-20	B231	20	21080-2303050-00	B410	9
21080-1701116-10	B230	6	21080-2303060-00	B410	10
21080-1701116-10	B231	6	21080-2303090-00	B410	3
21080-1701117-00	B230	8	21080-2303091-00	B410	3
21080-1701117-00	B231	19	21080-2303092-00	B410	3
21080-1701119-00	B230	11	21080-2303093-00	B410	3
21080-1701119-00	B231	25	21080-2303094-00	B410	3
21080-1701127-10	B231	18	21080-2303095-00	B410	3
21080-1701131-10	B231	13	21080-2303096-00	B410	3
21080-1701134-00	B231	14	21080-2303097-00	B410	3
21080-1701135-00	B231	17	21080-2303098-00	B410	3
21080-1701144-00	B231	2	21080-2303099-00	B410	3
21080-1701147-00	B231	10	21080-2303100-00	B410	3
21080-1701148-00	B230	10	21080-2303101-00	B410	3
21080-1701148-00	B231	11	21080-2303102-00	B410	3
21080-1701149-00	B231	12	21080-2303103-00	B410	3
21080-1701164-10	B230	4	21080-2303104-00	B410	3
21080-1701164-10	B231	4	21080-2303105-00	B410	3
21080-1701170-10	B230	19	21080-2303106-00	B410	3
21080-1701170-10	B231	24	21080-2303107-00	B410	3
21080-1701171-00	B230	18	21080-2303108-00	B410	3
21080-1701171-00	B231	23	21080-2303109-00	B410	3
21080-1701173-00	B230	17	21080-2303110-00	B410	3
21080-1701173-00	B231	22	21080-2901050-00	D200	8
21080-1701180-01	B220	9	21080-2901050-00	D201	8
21080-1701180-01	B221	8	21080-2901051-00	D200	9
21080-1701180-02	B220	9	21080-2901051-00	D201	9
21080-1701180-02	B221	8	21080-2901052-00	D200	10
21080-1701180-03	B220	9	21080-2901052-00	D201	11
21080-1701180-03	B221	8	21080-2901056-00	D230	5
21080-1701180-04	B220	9	21080-2901056-00	D231	6
21080-1701180-04	B221	8	21080-2901056-00	D232	5
21080-1701244-00	B220	4	21080-2902830-00	D230	8
21080-1701244-00	B221	4	21080-2902830-00	D231	9
21080-1702024-00	B260	1	21080-2904020-00	D210	9
21080-1702030-00	B260	8	21080-2904040-00	D210	10
21080-1702060-00	B260	5	21080-2904045-00	D210	13
21080-1702071-00	B260	6	21080-2904046-00	D210	11
21080-1703038-00	B270	15	21080-2904050-00	D210	16
21080-1703042-01	B270	14	21080-2904225-00	D210	21
21080-1703048-00	B270	12	21080-2904270-00	D210	22
21080-1703169-00	B250	11	21080-2906042-00	D220	1
21080-2215036-00	B400	4	21080-2906079-00	D220	10
21080-2215056-00	B400	17	21080-2914040-00	D300	14
21080-2215073-01	B400	15	21080-2914040-00	D301	14
21080-2215086-00	B400	18	21080-2915542-00	D300	3
21080-2215104-00	B400	16	21080-2915542-00	D301	2
21080-2302060-20	B410	1	21080-2915608-00	D300	4
21080-2302060-30	B410	1	21080-2915608-00	D301	3
21080-2303012-00	B410	7	21080-2915681-01	D300	7
21080-2303018-00	B410	8	21080-3001060-00	D400	3

1	2	3	1	2	3
21080-3001061-00	D400	4	21080-3512128-00	C131	8
21080-3103061-00	D400	8	21080-3512132-00	C131	7
21080-3103068-00	D420	9	21080-3512141-00	C131	6
21080-3103079-00	D400	10	21080-3710410-01	B200	2
21080-3104016-00	D420	4	21080-3710410-02	B200	2
21080-3104020-00	D420	6	21080-3710410-03	B200	2
21080-3104020-01	D420	6	21080-3710410-04	B200	2
21080-3104020-02	D420	6	21080-3714615-00	K310	11
21080-3104032-00	D420	5	21080-3714615-01	K310	11
21080-3104079-00	D420	7	21080-3714615-02	K310	11
21080-3401029-00	D150	14	21080-3715044-00	K200	9
21080-3401228-00	A610	14	21080-3717010-00	K220	3
21080-3401228-00	C110	3	21080-3717010-00	K310	10
21080-3401228-00	D150	4	21080-3720010-10	K300	10
21080-3403020-10	D110	2	21080-3720780-00	K300	11
21080-3414075-00	D120	14	21080-3747010-02	K340	5
21080-3414076-00	D120	12	21080-3802826-00	B200	5
21080-3414077-00	D120	13	21080-5112090-00	Z102	2
21080-3414078-00	D120	1	21080-5208060-00	E200	14
21080-3501018-00	C210	4	21080-5208422-10	E200	6
21080-3501019-00	C210	5	21080-5301390-02	M145	4
21080-3501030-01	C210	8	21080-5303044-00	M195	8
21080-3501032-00	C210	3	21080-5402270-00	M120	19
21080-3501033-00	C210	2	21080-5402270-00	M145	8
21080-3501039-01	C210	9	21080-5402271-00	M120	20
21080-3501057-00	C210	15	21080-5402271-00	M145	9
21080-3501058-00	C210	14	21080-6102053-00	M170	4
21080-3501063-00	C210	11	21080-6102053-00	M390	6
21080-3501166-00	C210	19	21080-6105094-00	M320	3
21080-3501170-01	C210	18	21080-6105094-00	M325	22
21080-3502019-01	C230	3	21080-6105266-00	M395	11
21080-3502033-00	C230	7	21080-6105268-00	M120	18
21080-3502035-00	C230	9	21080-6105268-00	M320	16
21080-3502038-00	C230	14	21080-6105268-00	M325	19
21080-3502070-00	C220	7	21080-6105268-00	M395	12
21080-3507034-00	C230	13	21080-6302015-00	M390	12
21080-3507035-00	C230	13	21080-6308134-00	M390	18
21080-3507036-00	C230	6	21080-8101110-00	E120	8
21080-3507037-00	C230	6	21080-8101110-00	E140	7
21080-3508046-00	C170	11	21080-8109142-00	K200	13
21080-3508046-00	C171	11	21080-8201008-00	M180	11
21080-3508071-00	C170	8	21080-8201190-00	M180	10
21080-3508071-00	C171	8	210808403066-00	M260	12
21080-3508073-00	C170	9	21080-8403068-00	M260	14
21080-3508073-00	C171	9	21080-8403068-00	M400	18
21080-3508075-10	C170	12	21080-8403068-00	M430	8
21080-3508075-10	C171	12	21080-8403276-00	Z100	4
21080-3508214-20	C170	17	21080-8406132-00	M200	18
21080-3512010-00	C161	2	21080-8406176-01	M200	14
21080-3512016-00	C131	2	21080-8407134-00	M200	8
21080-3512115-00	C161	4	21083-1002046-00	A100	13
21080-3512117-00	C131	3	21083-1130010-20	A310	2
21080-3512120-00	C161	1	21083-1130020-00	A310	1
21080-3512122-00	C131	1	21083-1701094-00	B210	4

1	2	3	1	2	3
21083-1701105-31	B221	9			
21083-1701132-00	B220	3			
21083-1701132-00	B221	3			
21083-1701133-00	B231	1			
21083-1701146-00	B231	9			
21083-1701158-00	B231	3			
21083-1701159-00	B230	1			
21083-1701159-00	B231	16			
21083-1701166-00	B230	7			
21083-1701166-00	B231	7			
21083-1701174-00	B230	5			
21083-1701174-00	B231	5			
21090-1307030-00	A620	5			
21090-1601190-00	B150	18			
21100-1001161-00	A145	14			
21100-1001161-00	A146	14			
21100-1001257-00	A011	17			
21100-1001257-00	A012	17			
21100-1001257-00	K150	2			
21100-1001259-00	C140	7			
21100-1005065-00	A120	4			
21100-1005076-00	A120	5			
21100-1005115-00	A120	9			
21100-1009010-30	A110	2			
21100-1101176-00	A200	19			
21100-1107892-01	A330	6			
21100-1108019-00	A320	9			
21100-1108157-00	A320	14			
21100-1203021-12	A410	5			
21100-1307027-00	A620	2			
21100-1307027-01	A620	2			
21100-1311094-00	A610	8			
21100-1601120-00	B150	14			
21100-1601121-00	B150	19			
21100-1601180-01	B140	2			
21100-1601200-00	B110	4			
21100-1601211-00	B110	2			
21100-1602048-00	B110	16			
21100-1602050-00	B110	10			
21100-1602050-00	C100	6			
21100-1700021-00	B150	2			
21100-1700050-00	B210	10			
21100-1701015-12	B210	12			
21100-1701030-00	B220	5			
21100-1701030-00	B221	1			
21100-1701043-00	B220	7			
21100-1701043-00	B221	7			
21100-1701043-01	B220	7			
21100-1701043-01	B221	7			
21100-1701080-00	B230	20			
21100-1701080-00	B231	27			
21100-1701098-00	B220	8			
21100-1701105-00	B220	12			
21100-1701112-00	B230	16			



1	2	3	1	2	3
21100-1701127-00	B230	14	21100-3401018-00	D150	15
21100-1701131-00	B230	13	21100-3401020-00	D160	2
21100-1701133-00	B230	2	21100-3401022-00	D160	1
21100-1701146-00	B230	9	21100-3401024-00	D150	18
21100-1701158-00	B230	3	21100-3401026-00	D150	10
21100-1701164-00	B230	12	21100-3401036-01	D150	13
21100-1701164-00	B231	8	21100-3401044-00	D150	17
21100-1701175-00	B230	15	21100-3401048-00	D160	6
21100-1701175-10	B231	26	21100-3401053-00	D150	26
21100-1701200-00	B210	14	21100-3401057-00	D150	27
21100-1701200-01	B210	14	21100-3401066-10	D150	7
21100-1701205-00	B210	7	21100-3401070-00	D150	8
21100-1701250-00	B210	9	21100-3401075-00	D150	11
21100-1702036-00	B260	8	21100-3401089-00	D150	6
21100-1702046-00	B260	3	21100-3401104-00	D160	9
21100-1702098-00	B260	7	21100-3401104-01	D160	9
21100-1703024-00	B270	13	21100-3401116-00	D150	20
21100-1703028-00	B270	9	21100-3401165-10	D110	9
21100-1703054-10	B270	6	21100-3401165-11	D110	9
21100-1703069-00	B270	11	21100-3401165-12	D110	8
21100-1703071-00	B270	2	21100-3401224-00	D150	3
21100-1703072-00	B270	10	21100-3401225-00	D150	2
21100-1703073-10	B270	1	21100-3401268-00	D160	4
21100-1703148-00	B250	9	21100-3401269-00	D150	5
21100-1703148-00	B251	13	21100-3401270-00	D160	5
21100-1703188-00	B251	3	21100-3401272-00	D160	8
21100-1703367-00	B250	8	21100-3401274-00	D160	7
21100-1703367-00	B251	12	21100-3401276-00	D150	12
21100-2215012-00	B400	5	21100-3401286-00	D150	25
21100-2301034-12	B410	4	21100-3401302-00	D150	19
21100-2302017-00	B220	11	21100-3401304-00	D150	16
21100-2302030-10	B220	10	21100-3402136-00	D100	12
21100-2904054-00	D210	14	21100-3403080-00	D110	1
21100-2904055-00	D210	20	21100-3403204-00	D100	15
21100-2904192-00	D210	2	21100-3414070-00	D120	9
21100-2904192-01	D210	1	21100-3501017-01	C210	16
21100-2912652-00	D300	16	21100-3501080-00	C210	6
21100-2912652-00	D301	17	21100-3501089-00	C210	
21100-2914046-00	D300	8	21100-3506085-00	C120	1
21100-2914046-00	D301	7	21100-3506085-00	C121	1
21100-2914047-00	D300	8	21100-3508039-00	C170	6
21100-2914047-00	D301	7	21100-3508039-00	C171	6
21100-2914054-00	D300	13	21100-3701634-00	K140	7
21100-2914054-00	D301	13	21100-3701637-00	K140	6
21100-2915450-00	D300	15	21100-3701638-00	K140	5
21100-2915450-00	D301	16	21100-3701686-00	K130	7
21100-3101301-00	D410	2	21100-3701686-00	K140	1
21100-3101302-00	D410	2	21100-3704217-00	K110	2
21100-3103065-00	D420	10	21100-3704324-00	K110	3
21100-3104014-00	D420	3	21100-3708010-00	K150	1
21100-3105042-00	Y100	2	21100-3708010-02	K150	1
21100-3105062-00	Y100	3	21100-3711225-00	K200	8
21100-3401016-00	D160	3	21100-3714300-00	K220	3
21100-3401016-02	D160	3	21100-3714300-00	K310	10

1	2	3	1	2	3
21100-3721010-00	K300	5	21110-1601015-10	B150	11
21100-3721010-01	K300	5	21110-1601085-00	B140	5
21100-3721010-03	K300	5	21110-3708010-01	K150	1
21100-3721020-03	K300	5	21110-5607080-00	M160	11
21100-3722105-00	K340	2	21110-8101195-10	E150	8
21100-3722107-00	K340	2	21110-8101482-00	M400	6
21100-3722110-00	K340	2	21110-8101482-00	M420	1
21100-3722115-00	K340	2	21114-1148038-00	A310	7
21100-3722120-00	K340	2	21114-1148039-00	A310	8
21100-3722125-00	K340	2	21120-1001371-00	A140	22
21100-3722130-00	K340	2	21120-1003265-00	A100	3
21100-3724308-00	M155	6	21120-1003271-01	A100	2
21100-3747210-20	K330	1	21120-1003290-00	A100	18
21100-3747210-20	K330	2	21120-1003326-00	A100	1
21100-3747210-20	K330	5	21120-1003346-00	A100	8
21100-3747210-23	K330	1	21120-1003348-00	A100	9
21100-3747210-23	K330	2	21120-1003349-00	A100	10
21100-3747210-23	K330	5	21120-1004081-00	A130	5
21100-3747210-30	K340	1	21120-1004081-00	A131	9
21100-3747310-01	K340	4	21120-1004081-01	A130	5
21100-3913200-00	Y100	5	21120-1004081-01	A131	9
21100-5007090-00	Z100	2	21120-1004081-02	A130	5
21100-5007090-00	Z101	1	21120-1004081-02	A131	9
21100-5007090-00	Z102	3	21120-1005058-03	A120	6
21100-5007091-00	Z100	3	21120-1005058-04	A120	6
21100-5007092-00	Z101	2	21120-1005157-00	A110	7
21100-5007096-00	Z100	1	21120-1006014-00	A150	1
21100-5007096-00	Z101	5	21120-1006015-00	A150	10
21100-5007096-00	Z102	1	21120-1006058-00	A140	5
21100-5007248-00	M140	1	21120-1006086-00	A100	20
21100-5007248-00	M145	3	21120-1006148-00	A140	11
21100-5007248-00	M150	4	21120-1006162-00	A140	10
21100-5101584-00	M220	1	21120-1006216-00	A140	12
21100-5208009-00	E200	10	21120-1007010-01	A150	12
21100-5208009-05	E200	10	21120-1007010-02	A150	12
21100-5208009-07	E200	10	21120-1007010-03	A150	12
21100-5208009-10	E200	10	21120-1007012-01	A150	8
21100-5208458-00	E200	8	21120-1007012-02	A150	8
21100-5303062-00	M195	14	21120-1007012-03	A150	8
21100-5403236-00	M430	5	21120-1007020-00	A150	4
21100-6107032-10	M390	14	21120-1007020-01	A150	4
21100-6810054-00	M110	7	21120-1007020-02	A150	4
21100-8202010-10	M180	13	21120-1007020-03	A150	4
21100-8202011-10	M180	13	21120-1007022-00	A150	5
21100-8202043-10	M180	16	21120-1007025-00	A150	3
21100-8204096-00	M180	2	21120-1007026-02	A150	6
21100-8402214-00	M200	10	21120-1007026-03	A150	6
21100-8415174-00	M430	6	21120-1007028-00	A150	2
21103-1103010-01	A200	1	21120-1007032-20	A150	7
21103-1103010-02	A200	1	21120-1007032-22	A150	7
21103-1164087-10	A220	2	21120-1007300-01	A150	11
21106-3105042-00	Y100	2	21120-1007300-02	A150	11
21106-3501155-00	C210	17	21120-1008104-00	A100	17
21110-1144026-00	A140	8	21120-1008104-01	A100	17

1	2	3	1	2	3
21120-1008600-00	A400	8	21120-3101311-00	D410	1
21120-1008636-00	A400	9	21120-3101312-00	D410	1
21120-1008638-00	A400	10	21120-3101313-00	D410	1
21120-1008658-00	A400	2	21120-3501070-00	C200	2
21120-1008658-01	A400	2	21120-3501070-01	C200	2
21120-1009045-00	A500	7	21120-3501070-02	C200	2
21120-1009078-00	A500	25	21120-3501146-00	C200	1
21120-1011010-01	A500	13	21120-3501146-00	C201	4
21120-1011052-01	A510	4	21120-3501147-00	C200	1
21120-1011061-00	A510	8	21120-3501147-00	C201	4
21120-1011257-00	A500	14	21120-3501155-00	C210	17
21120-1014056-00	A500	24	21120-3705010-10	K120	3
21120-1014059-10	A500	15	21120-3706040-00	A100	4
21120-1014213-00	A500	26	21120-3706040-01	A100	4
21120-1014231-10	A500	20	21120-3706040-04	A100	4
21120-1014240-00	A500	2	21120-3707010-00	K120	4
21120-1104092-00	A210	4	21120-3707010-01	K120	4
21120-1104252-00	A210	7	21120-3847010-00	A500	10
21120-1104252-03	A210	7	21120-3847010-04	A500	10
21120-1109080-02	A301	4	21120-3851010-00	A600	10
21120-1109080-03	A301	4	21120-3851010-05	A600	10
21120-1109080-04	A301	4	21120-3855020-01	A100	22
21120-1109080-06	A301	4	21120-3855020-02	A100	22
21120-1109112-00	A500	1	21120-3855020-03	A100	22
21120-1109244-00	A301	2	21120-5607136-00	M160	8
21120-1148010-12	A310	9	21120-6313051-00	E310	5
21120-1148038-00	A310	7	21124-1003260-00	A100	16
21120-1148039-00	A310	8	21124-1006148-00	A140	18
21120-1148080-01	A310	5	21124-1006162-00	A140	17
21120-1148080-03	A310	5	21124-1006209-00	A140	13
21120-1148110-02	A330	1	21124-1006218-00	A140	9
21120-1148176-02	A330	4	21124-1006226-00	A140	6
21120-1148200-00	A330	5	21124-1008089-00	A410	12
21120-1148200-31	A330	5	21124-1008089-01	A410	12
21120-1148300-01	A330	3	21124-1009080-00	A500	6
21120-1148300-02	A330	3	21124-1014058-00	A500	4
21120-1148300-03	A330	3	21124-1014164-00	A500	19
21120-1148300-04	A330	3	21124-1014166-00	A500	18
21120-1148300-05	A330	3	21126-1000260-70	A001	1
21120-1148376-02	A330	2	21126-1000260-74	A001	2
21120-1307015-00	A620	1	21126-1002011-00	A100	12
21120-1601130-00	B140	6	21126-1003011-00	A100	19
21120-3101040-10	D410	5	21126-1003020-00	A100	21
21120-3101082-00	C200	8	21126-1004010-00	A131	1
21120-3101082-00	C201	9	21126-1004010-01	A131	1
21120-3101082-00	C220	8	21126-1004010-02	A131	1
21120-3101082-00	C221	10	21126-1004015-00	A131	4
21120-3101303-00	D410	1	21126-1004015-01	A131	4
21120-3101304-00	D410	1	21126-1004015-02	A131	4
21120-3101306-00	D410	1	21126-1004015-30	A131	4
21120-3101307-00	D410	1	21126-1004015-31	A131	4
21120-3101308-00	D410	1	21126-1004015-32	A131	4
21120-3101309-00	D410	1	21126-1004020-00	A131	3
21120-3101310-00	D410	1	21126-1004025-00	A131	6

1	2	3	1	2	3
21126-1004025-30	A131	6	21214-1104116-00	A210	5
21126-1004030-00	A131	5	21214-1104136-00	A210	1
21126-1004030-30	A131	5	21214-1104142-00	A210	18
21126-1004035-00	A131	7	21230-1041056-10	A145	7
21126-1004035-30	A131	7	21230-1041056-10	A146	8
21126-1005030-00	A120	8	21230-1041065-10	A145	9
21126-1005317-00	A120	7	21230-1041065-10	A146	10
21126-1006019-00	A140	1	21230-1041067-00	A145	10
21126-1006031-00	A140	2	21230-1041067-00	A146	11
21126-1006031-01	A140	2	21230-1041208-00	A145	6
21126-1006040-00	A140	21	21230-1041208-00	A146	7
21126-1006135-00	A140	19	21230-1108163-00	A320	15
21126-1006238-00	A140	20	21230-1302060-00	A600	7
21126-1307010-00	A600	18	21230-1413130-00	D200	5
21126-1307040-00	A620	3	21230-1413130-00	D201	5
21126-1307040-01	A620	3	21230-1413130-01	D200	5
21128-3501012-00	C201	8	21230-1413130-01	D201	5
21128-3501013-00	C201	8	21230-1413130-02	D200	5
21128-3501080-00	C210	6	21230-1413130-02	D201	5
21140-3710604-00	K310	16	21230-1413130-03	D200	5
21140-3710619-01	K310	17	21230-1413130-03	D201	5
21140-3710619-04	K310	17	21230-1701326-00	B210	13
21140-3747710-00	K340	6	21230-1703181-00	B250	23
21140-5303056-00	M195	16	21230-1703360-00	B250	22
21140-5303058-00	M195	15	21230-1703360-01	B250	22
21140-5303228-01	M195	11	21230-3401085-00	D100	6
21140-5325378-00	E130	5	21230-3401138-00	D100	5
21140-5325378-00	M195	13	21230-3508012-00	C170	5
21140-5325378-00	M400	8	21230-3508012-00	C171	5
21140-5325388-00	C170	1	21230-3510050-00	C110	2
21140-5325388-00	C171	1	21230-3703095-00	K130	9
21140-5325388-00	D100	21	21230-3703109-10	K130	1
21140-5325388-00	E120	1	21230-3709320-00	K300	1
21140-5325388-00	E130	17	21230-3709330-00	K300	3
21140-5325388-00	K100	4	21230-3710138-00	K300	9
21140-5325388-00	M155	7	21230-3710230-00	K300	8
21140-5325388-00	M190	10	21230-3710230-00	K320	3
21140-5325388-00	M191	15	21230-3711217-00	K200	7
21150-1010076-00	A500	30	21230-3716225-00	K230	3
21150-1010077-00	A510	13	21230-3725100-00	K310	7
21150-3710200-00	K200	10	21230-3725100-01	K310	7
21150-3710200-01	K200	10	21230-3725200-00	K310	6
21150-3828210-00	K300	6	21230-3725200-01	K310	6
21150-3828210-02	K300	6	21230-3725400-00	K310	8
21150-3828210-03	K300	6	21230-3725400-01	K310	8
21210-1804043-00	B110	11	21230-5303038-00	M191	12
21210-1804043-00	C100	4	21230-5325128-00	M190	6
21210-2215082-00	B400	12	21230-5325128-00	M191	6
21210-2215084-00	B400	13	21230-5402172-00	M170	5
21210-2904194-00	A145	4	21230-6105204-00	M395	5
21210-2904194-00	A146	5	21230-6105222-00	M395	6
21212-1108024-00	A320	7	21230-6105420-00	M330	1
21212-3703110-00	K130	8	21230-6105420-00	M395	8
21213-1203073-00	A420	14	21230-6205162-00	M325	11

